PBM

CATALOGUS

EGA SYSTEMS

Kerkenheide 52 ■ 2460 Kasterlee ■ 0496.22.08.38 ■ www.ega.be

UW TOTAALLEVERANCIER VOOR AL UW PBM'S:

3M
Ansell
Bama
BARKOS BARTELS + RIEGER
Bata Industrials
Bickz BY BATA
bollé SAFETY
Bradley
brams|paris B FUNCTIONAL
CEDERROTH
deb
DUNLOP PROTECTIVE FOOTWEAR
EMMA
Energizer
FRUIT OF THE LOOM
FRISTADS® KANSAS®
grisport SAFETY SHOES
HAIX®
HaVeP Workwear Protective wear
H/H workwear
Honeywell
HOWARD LEIGHT by Honeywell
Jallatte
KCL by Honeywell
KYNOX SAFETY EQUIPMENT
LOGO STAR®
M-SAFE®
M-WEAR®
MAXX-ON® WORKWEAR
MAPA® PROFESSIONNEL
Marigold Industrial
Master Lock
MICROGARD® high performance protective garments and accessories
MOLDEX
MSA The Safety Company
MULLION
OXXA® SAFETY PRODUCTS
PETZL
PIKT-O-NORM®
proteye®
RED BRICK® safety.sneakers The Original
SANTINO® casual comfort
SCOTT SAFETY
SHOWA
SIOEN
Spasciani YOUR SAFETY MAKER
SPERIAN by Honeywell
STICOMFORT
STOKO® SkinCare
TORK®
TOBIN Första Hjälpen
DuPont Tyvek
uvex
Wrangler®
XSPlatforms®

INHOUDSOPGAVE

INHOUDSOPGAVE

1 ARM- EN HANDBESCHERMING

Inleiding **8**
Algemeen gebruik **15**
- Handschoenen van nitril 15
- Handschoenen van PU 26
- Handschoenen van latex 28
- Handschoenen van katoen 33
- Handschoenen van leder 35

Mechanics **41**
Olie- en chemisch bestendig **44**
Lashandschoenen **62**
Hittewerend **65**
Snijbestendig **70**
Koudebestendig **81**
Food **91**
Disposables **93**
Specials **99**
Accessoires **101**

2 BEDRIJFSKLEDING

Inleiding **104**
Werkkleding algemeen **113**
- Overalls 100% katoen 113
- Overalls 65% polyester/35% katoen 117
- Overalls 65% katoen/35% polyester 118
- Werkjassen en -broeken 100% katoen 120
- Werkjassen en -broeken 65% polyester/35% katoen 121
- Werkjassen en -broeken 65% katoen/35% polyester 125
- Stofjassen 128

Food- en horecakleding **129**
Bouwkleding **131**
Spijkerkleding **134**
T-shirts, poloshirts, sweaters en truien **137**
Overhemden **143**
Bodywarmers **146**
Fleece- en softshelljassen **149**
Regen- en doorwerkkleding **155**
- Parka's, jassen en broeken 155
- Overalls 170

Thermo kleding **176**
- Thermo onderkleding 176
- Vlamvertragende thermo onderkleding 180
- Thermo kleding accessoires 182

Diepvrieskleding **184**
Reflectiekleding **187**
- Parka's, jassen en broeken ongevoerd 187
- Parka's en jassen gevoerd 189
- Overalls 191
- Fleece- en softshelljassen 194
- Polo's, T-shirts en sweaters 196
- Bodywarmers 198
- Verkeersvesten 200

vervolg BEDRIJFSKLEDING

Reflectie regen- en doorwerkkleding **202**
- Parka's, jassen en broeken ongevoerd 202
- Parka's en jassen gevoerd 205
- Overalls ongevoerd 213
- Overalls gevoerd 215

Vlamvertragende kleding **216**
- Jassen en broeken 216
- Overalls 220
- Fleece jassen, truien en sweaters 224
- Bodywarmers 227
- Verkeersvesten 228

Vlamvertragende regen- en doorwerkkleding **229**
- Parka's, jassen en broeken 229
- Overalls 236

Lasbeschermende kleding **237**
Chemisch bestendige kleding **238**
Brandweerkleding **240**
Bosbouwkleding **241**
Reddingsvesten en drijfpakken **242**
Disposable kleding **244**
- Overalls 244
- Lab- en bezoekersjassen 258
- Schorten 260
- Accessoires 261

Schorten **263**
Accessoires **265**

3 GEHOORBESCHERMING

Inleiding **270**
Oordoppen **275**
- 3M E-A-R oordoppen 275
- 3M E-A-R gehoorbeugels 277
- 3M E-A-R dispensers 278
- 3M E-A-R Sound Check-meters 278
- Howard Leight oordoppen 279
- Howard Leight dispensers 281
- Moldex oordoppen 281
- Moldex gehoorbeugels 283
- Moldex dispensers 285
- MSA oordoppen 286
- MSA gehoorbeugels 287
- MSA dispensers 287
- uvex oordoppen 288
- uvex gehoorbeugels 290
- uvex dispensers 290

Gehoorkappen **291**
- 3M Peltor passieve gehoorkappen 291
- 3M Peltor elektronische gehoorkappen 293
- 3M Peltor communicatie gehoorkappen 294
- Howard Leight gehoorkappen 296
- Moldex gehoorkappen 298
- MSA passieve left/RIGHT gehoorkappen 299
- MSA elektronische left/RIGHT gehoorkappen 301
- MSA passieve gehoorkappen 304
- M-Safe gehoorkappen 304
- uvex gehoorkappen 305

Otoplastieken **306**

4 ADEMHALINGSBESCHERMING

Inleiding **308**
Onderhoudsvrije stofmaskers **317**
- 3M FFP1 stofmaskers 317
- 3M FFP2 stofmaskers 318
- 3M FFP3 stofmaskers 319
- 3M specifieke stofmaskers 321
- Moldex FFP1 stofmaskers 323
- Moldex FFP2 stofmaskers 324
- Moldex FFP3 stofmaskers 327
- Moldex specifieke stofmaskers 328
- MSA FFP1 stofmaskers 329
- MSA FFP2 stofmaskers 330
- MSA FFP3 stofmaskers 331
- M-Safe FFP1 stofmaskers 331
- M-Safe FFP2 stofmaskers 331
- M-Safe FFP3 stofmaskers 332
- uvex FFP1 stofmaskers 333
- uvex FFP2 stofmaskers 333
- uvex FFP3 stofmaskers 335

Halfgelaatsmaskers **337**
- 3M halfgelaatsmaskers 337
- Moldex halfgelaatsmaskers 339
- MSA halfgelaatsmaskers 341
- Spasciani halfgelaatsmaskers 343

Volgelaatsmaskers **344**
- 3M volgelaatsmaskers 344
- Moldex volgelaatsmaskers 345
- MSA volgelaatsmaskers 346
- Spasciani volgelaatsmaskers 350

Filters voor herbruikbare maskers **351**
- 3M filters 351
- Moldex filters 353
- MSA filters 354
- Spasciani filters 356

Ademhalingsbescherming systemen **357**
- 3M ademhalingsbescherming systemen 359
- MSA ademhalingsbescherming systemen 361
- Honeywell ademhalingsbescherming systemen 361
- Spasciani ademhalingsbescherming systemen 363

Onafhankelijke ademluchttoestellen **364**
Vluchtmaskers **365**
Gasdetectie **366**
- Detectiebuisjes 366
- MSA gasdetectoren 366

5 BEEN- EN VOETBESCHERMING

Inleiding **370**
Bata veiligheidsschoenen **375**
- The Natural 375
- BS2000 379
- Elegance 380
- Wallstreet 381
- Traxx 381

Bickz veiligheidsschoenen **383**
Emma veiligheidsschoenen **387**
- Sports 387
- Ladies Line 393
- Basics 394
- Heavy Duty 399
- Office-Line 401

vervolg BEEN- EN VOETBESCHERMING

Jallatte veiligheidsschoenen **403**
- Space 403
- Active 405
- Tradition 406
- Veiligheidslaarzen 408

Grisport veiligheidsschoenen **409**
Redbrick veiligheidsschoenen **409**
Kynox veiligheidsschoenen **410**
uvex veiligheidsschoenen **411**
Economy veiligheidsschoenen en laarzen **417**
Haix veiligheidsschoeisel **418**
Dunlop veiligheidslaarzen **423**
PU/PVC veiligheidslaarzen **427**
Schoenklompen **428**
Overschoenen & overlaarzen **429**
Sokken **432**
Veters **436**
Inlegzolen **437**
Onderhoud & overigen **439**
- Badslippers 440
- Kniebeschermers 440
- Beenbeschermers 440

6 HOOFDBESCHERMING

Inleiding **442**
Veiligheidshelmen **449**
- 3M Peltor veiligheidshelmen 449
- 3M Peltor accessoires veiligheidshelmen 452
- Honeywell veiligheidshelmen 453
- Honeywell accessoires veiligheidshelmen 455
- MSA veiligheidshelmen 456
- MSA accessoires veiligheidshelmen 459
- uvex veiligheidshelmen 461
- uvex accessoires veiligheidshelmen 463

Stootpetten **465**
Alpinehelmen **466**
Toebehoren **469**
Disposables **471**

7 OOG- EN GELAATSBESCHERMING

Inleiding **474**
Veiligheids- en beschermbrillen **483**
- 3M veiligheids- en beschermbrillen 483
- Bollé veiligheids- en beschermbrillen 488
- Honeywell veiligheids- en beschermbrillen 492
- MSA veiligheids- en beschermbrillen 494
- M-Safe veiligheids- en beschermbrillen 497
- uvex veiligheids- en beschermbrillen 499

Accessoires veiligheidsbrillen **505**
- 3M accessoires veiligheidsbrillen 505
- Bollé accessoires veiligheidsbrillen 505
- Honeywell accessoires veiligheidsbrillen 506
- MSA accessoires veiligheidsbrillen 507
- uvex accessoires veiligheidsbrillen 508

Veiligheidsbrillen op sterkte (correctiebrillen) **509**
Overzetbrillen **510**

vervolg OOG- EN GELAATSBESCHERMING

Ruimzichtbrillen **511**
- 3M ruimzichtbrillen 511
- Bollé ruimzichtbrillen 511
- Honeywell ruimzichtbrillen 512
- MSA ruimzichtbrillen 513
- M-Safe ruimzichtbrillen 513
- uvex ruimzichtbrillen 514

Lasbrillen **516**
Gelaatsschermen **519**
- 3M Peltor gelaatsschermen 519
- Honeywell gelaatsschermen 520
- MSA gelaatsschermen 523

Thermoplastische lashelmen, schermen en onderdelen **527**
Vulkaanfiber lashelmen en lasschilden **529**
Oogspoelflessen **531**
Bradley nood- en oogdouches **533**

8 DIVERSEN

Valbeveiliging **537**
- Harnassen 538
- Vanglijnen 539
- Positioneringslijnen 541
- Automatische valstopapparaten 542
- Vanglijnen en valstopapparaten 543
- Veiligheidshaken 544
- Beroepensets 546

Zaklampen **547**
- Staaf- en handlampen 547
- Hoofdlampen 549

Masterlock sloten **550**
E.H.B.O. artikelen **551**
- Verbandtrommels 551
- Eerstehulpproducten 553

Stoko Skin Care huidzorg **556**
- Stoko Skin Care huidbescherming 557
- Stoko Skin Care huidreiniging 558
- Stoko Skin Care huidverzorging 561
- Stoko Skin Care dispensers 561

Deb handreinigingsproducten **562**
- Deb handreinigingsproducten 563
- Deb Dispensers 568
- Deb Huid Hygiëne Stations 569

Tork hygiëneproducten **570**
- Tork Centerfeed poetsrollen / poetsrollen 571
- Tork intergevouwen handdoeken 572
- Tork Premium werkdoeken 573
- Tork speciale werkdoeken 574
- Tork dispensers 575

Papierrollen, handdoeken en dispensers **577**
Poetslappen **579**
Veiligheidssignalering **580**
Afbaken- en markeringssystemen **581**
Secuboxen **582**

INDEX

Index Numeriek **584**
Index Alfabetisch **594**

1

ARM- EN HANDBESCHERMING

WETGEVING EN NORMEN

Armen en handen zijn binnen het arbeidsproces belangrijke, onmisbare werktuigen waar we bijzonder zuinig op moeten zijn. Het percentage bedrijfsongevallen waarbij armen en/of handen betrokken zijn bedraagt meer dan 50%. Vaak kunnen deze verwondingen worden voorkomen door risico's weg te nemen, te beperken of door de inzet en het juiste gebruik van handschoenen.

Elke handschoen die getest is moet gecertificeerd zijn volgens de PBM-Richtlijn 89/686/EEG. Handschoenen kunnen aan diverse van de hieronder vermelde normen voldoen. De regelgeving van de handschoenen begint met de Europese Norm EN 420, waarin de algemene eisen en beproevingsmethoden staan beschreven.

EN 420 - ALGEMENE VEREISTEN VOOR HANDSCHOENEN

Deze norm omvat de algemene vereisten voor handschoenen waaraan deze moeten voldoen. De norm geeft de basis vereisten voor een handschoen aan, zoals markering, maatvoering, samenstelling, ergonomie en gebruikersinformatie.

Volgens de PBM-Richtlijn 89/686/EEG worden PBM's, waaronder dus ook handschoenen, opgedeeld in drie categorieën volgens de risico's waartegen ze moeten beschermen.

CE

Categorie 1: Handschoenen van eenvoudig ontwerp - *uitsluitend voor minimale risico's*
Handschoenen die vallen onder categorie 1 bieden slechts bescherming tegen minimale risico's. De gebruiker moet zelf eenvoudig kunnen vaststellen welke graad van bescherming de handschoen biedt.

CE

Categorie 2: Handschoenen van intermediair ontwerp - *voor middelzware risico's*
Handschoenen die vallen onder categorie 2 zijn ontworpen om bescherming te bieden tegen middelzware risico's, bijv. handschoenen voor algemene werkzaamheden met een goede perforatie-, snij of schuurweerstand. Deze handschoenen moeten door een erkende keuringsorganisatie getest en gecertificeerd worden.

CE
0321

Categorie 3: Handschoenen van complex ontwerp - *voor onomkeerbare of dodelijke risico's*
Handschoenen die vallen onder categorie 3 zijn ontworpen om bescherming te bieden tegen de zwaarste risico's, zoals bijvoorbeeld werken met chemicaliën, hitte of elektriciteit. Deze handschoenen moeten ook door een erkende keuringsorganisatie getest en gecertificeerd worden. De fabrikant of importeur in Europa dient dit type handschoenen aan een EG-typeonderzoek te onderwerpen en tevens de kwaliteit van het eindproduct zeker te stellen. De organisatie die deze controle uitvoert, wordt geïdentificeerd met een nummer dat naast de CE-Markering vermeld moet worden.

EN 388 - BESCHERMING TEGEN MECHANISCHE RISICO'S

Deze norm is van toepassing op alle types van handschoenen die bescherming bieden tegen mechanische gevaren als gevolg van schuren, snijden, scheuren en perforeren.

De bescherming tegen mechanische gevaren wordt aangeduid door een pictogram gevolgd door vier cijfers (prestatieniveaus) waarbij elk cijfer overeenstemt met de testresultaten voor een specifiek risico.

EGA SYSTEMS

Kerkenheide 52 ■ 2460 Kasterlee ■ 0496.22.08.38 ■ www.ega.be

Het pictogram 'mechanische risico's' gaat dus samen met een code van 4 cijfers:

a. Schuurweerstand: gebaseerd op het aantal cycli dat nodig is om door het handschoenstaal te schuren.
b. Snijweerstand: gebaseerd op het aantal cycli dat nodig is om bij een constante snelheid door het handschoenstaal te snijden.
c. Scheurweerstand: gebaseerd op de kracht die nodig is om het handschoenstaal te scheuren.
d. Perforatieweerstand: gebaseerd op de kracht die nodig is om het handschoenstaal met een punt van standaardafmetingen te doorboren.

In al die gevallen stemt (0) overeen met het laagste prestatieniveau, bijvoorbeeld:

	Beoordeling prestatieniveau					
Test	**0**	**1**	**2**	**3**	**4**	**5**
a. Schuurweerstand (cycli)	< 100	100	500	2000	8000	-
b. Snijweerstand (factor)	< 1.2	1.2	2.5	5.0	10.0	20.0
c. Scheurweerstand (newton)	< 10	10	25	50	75	-
d. Perforatieweerstand (newton)	< 20	20	60	100	150	-

Die prestatieniveaus moeten duidelijk vermeld staan bij het pictogram.

EN 374 - BESCHERMING TEGEN CHEMICALIËN EN MICRO-ORGANISMEN

Deze norm specificeert het vermogen van de handschoenen om de gebruiker tegen chemicaliën en/of micro-organismen te beschermen.

EN 374

XXX

Het pictogram 'chemisch bestendig' moet gepaard gaan met een code van drie cijfers. Die code verwijst naar de codeletters van drie chemicaliën (hiernaast de lijst van twaalf standaard chemicaliën) waarvoor de doorbraaktijd van minstens dertig minuten bereikt werd.

	Chemische Stof	Cas-nr.	Klasse
A	Methanol	67-56-1	Primaire alcohol
B	Aceton	67-64-1	Keton
C	Acetonitril	75-05-8	Nitrilsamenstelling
D	Dichloormethaan	75-09-2	Gechloreerde paraffine
E	Koolstofdisulfide	75-15-0	Zwavel met organische stoffen
F	Tolueen	108-88-3	Aromatische koolwaterstof
G	Diethylamine	109-89-7	Amine
H	Tetrahydrofuran	109-99-9	Heterocyclisch en ethersamenstelling
I	Ethylacetaat	141-78-6	Ester
J	n-Heptaan	142-85-5	Verzadigde koolwaterstof
K	Natriumhydroxide 40%	1310-73-2	Anorganische base
L	Zwavelzuur 96%	7664-93-9	Anorganische mineraal zuur

Elke geteste chemische stof waarmee een test uitgevoerd is, wordt geclassificeerd op basis van de doorbraaktijd, prestatieniveaus van 0 tot 6. **(Permeatie)**

Gemeten doorbraaktijd	Permeatie index
> 10 minuten	Klasse 1
> 30 minuten	Klasse 2
> 60 minuten	Klasse 3
> 120 minuten	Klasse 4
> 240 minuten	Klasse 5
> 480 minuten	Klasse 6

Een handschoen mag niet lekken wanneer ze aan een lucht- en waterlektest onderworpen wordt. De handschoen wordt getest en geïnspecteerd volgens het Aanvaardbaar Kwaliteitsniveau. **(Penetratie)**

Micro-organisme
Bepaling van bestendigheid tegen micro-organismen. Een handschoen is bestand tegen micro-organismen wanneer deze minstens voldoet aan niveau 2 van de penetratietest (AQL niveau 2).

Prestatieniveau's	Aanvaardbaar Kwaliteitsniveau
Niveau 1	Minder dan 4,0 fouten
Niveau 2	Minder dan 1,5 fouten
Niveau 3	Minder dan 0,65 fouten

Laag chemisch bestendig
Het pictogram 'laag chemisch bestendig' of 'waterdicht' wordt gebruikt voor handschoenen die geen doorbraaktijd van minstens dertig minuten halen bij minstens drie chemicaliën uit de gedefinieerde lijst, maar die voldoen aan de penetratietest.

EN 407 - BESCHERMING TEGEN THERMISCHE RISICO'S

Deze norm definieert de thermische eigenschappen van handschoenen voor bescherming tegen hitte en/of vuur. Tegelijk is voor beschermende handschoenen tegen thermische gevaren minstens niveau 1 van schuur- en scheurweerstand volgens EN 388 voorgeschreven.

De aard en mate van bescherming worden aangegeven door een pictogram, gevolgd door een reeks prestatieniveaus die naar specifieke beschermende eigenschappen verwijzen.

EN 407
ABCDEF

Ontvlambaarheid
Hittecontact
Hitteconvectie
Hittestraling
Kleine metaaldeeltjes
Grote metaaldeeltjes

A B C D E F

Min. **1** - Max. **4**
Min. **1** - Max. **4**
Min. **1** - Max. **4**
Min. **1** - Max. **4**
Min. **1** - Max. **4**
Min. **1** - Max. **4**

Prestatieniveaus	1	2	3	4
A. Ontvlambaarheid *(nabrand- en nagloeitijd)*	< 20 s Geen vereisten	< 10 s < 120 s	< 3 s < 25 s	< 2 s < 5 s
B. Hittecontact *(Contact temp. en drempeltijd)*	100°C > 15 s	250°C > 15 s	350°C > 15 s	500°C > 15 s
C. Hitteconvectie	> 4 s	> 7 s	> 10 s	> 18 s
D. Hittestraling	> 7 s	> 20 s	> 50 s	> 95 s
E. Kleine metaaldeeltjes	> 10	> 15	> 25	> 35
F. Grote metaaldeeltjes	10 g	60 g	120 g	200 g

Wanneer er een 'X' staat als uitslag dan betekent dat het niet getest is en wanneer er een '0' staat als uitslag dan betekent dat het onder het minimale prestatieniveau is.

EN 12477 - BESCHERMING TEGEN HET MANUEEL LASSEN VAN METALEN

EN 12477

Deze norm is van toepassing op beschermende handschoenen voor het manueel lassen en snijden van metalen en voor aanverwante processen.

Handschoenen van type B worden aanbevolen als een grote beweeglijkheid vereist is, bijvoorbeeld TIG-lassen, terwijl handschoenen van Type A aanbevolen worden voor andere lasprocessen, waarbij meer hitte vrijkomt.

EN 511 - BESCHERMING TEGEN KOUDE

Deze norm geldt voor handschoenen die handen tegen geleidings- en contactkoude beschermen.

De bescherming tegen koude wordt aangeduid door een pictogram gevolgd door een reeks van drie prestatieniveaus die naar specifieke beschermende eigenschappen verwijzen.

Prestatieniveaus	0	1	2	3	4
A. Geleidingskoude *Thermische isolatie ITR in m².C°/W*	I<0,10	0,10<I<0,15	0,15<I<0,22	0,22<I<0,30	0,30<I
B. Contactkoude *Thermische weerstand R in m².C°/W*	R<0,025	0,025<R<0,05	0,05<R<0,1	0,1<R<0,15	0,15<R
C. Waterpenetratietest	Niet geslaagd	Geslaagd	-	-	-

Al deze handschoenen moeten minstens prestatieniveau 1 halen voor de schuur- en scheurweerstand.
'0' betekent dat tijdens de test niveau 1 niet is bereikt. 'X' betekent dat de test niet is uitgevoerd of niet mogelijk is.

EN 421 - BESCHERMING TEGEN IONISERENDE STRALING EN RADIOACTIEVE BESMETTING

EN 421

De norm is van toepassing op handschoenen die bescherming bieden tegen ioniserende straling en radioactieve besmetting. De aard van de bescherming wordt duidelijk gemaakt door een pictogram dat naar de specifiek beschermende eigenschappen verwijst. Om tegen radioactieve besmetting te beschermen, moet de handschoen vloeistofdicht zijn en moet ze de penetratietest gedefinieerd in EN 374 doorstaan.

Om tegen ioniserende straling te beschermen, moet de handschoen een zekere hoeveelheid lood bevatten, aangeduid als loodequivalentie. Die loodequivalentie moet op elke handschoen gemarkeerd zijn.

EN 421

Materialen die aan ioniserende straling blootgesteld worden, kunnen vervormd worden door hun reactie op ozonbarstjes. Die test is optioneel en kan gebruikt worden als hulpmiddel om handschoenen te selecteren die tegen ioniserende straling bestand moeten zijn.

EN 659 - BESCHERMENDE HANDSCHOENEN VOOR BRANDWEERLIEDEN

EN 659

Deze Europese norm bepaalt de minimum prestatie-eisen en beproevingsmethoden voor beschermende brandweerhandschoenen. Deze Europese norm geldt alleen voor beschermende brandweerhandschoenen die de handen beschermen tijdens de normale brandbestrijding, inclusief zoek- en reddingsacties.

Deze handschoenen zijn niet bedoeld voor doelmatig gebruik van vloeibare chemische producten, maar bieden alleen enige bescherming tegen aanraking met chemicaliën. Beschermende handschoenen voor speciale operaties binnen de brandweer zijn uitgesloten van het toepassingsgebied van deze norm.

EN 60903 - HANDSCHOENEN VAN GEÏSOLEERD MATERIAAL

EN 60903 De norm EN 60903 bevat alle eisen voor een efficiënte bescherming tegen elektrische stroom en refereert niet naar andere handschoenennormen, zoals EN 388 of EN 374.

Klasse	Werkspanning	Testspanning
00	≤ 500 V	2.500 V
0	≤ 1.000 V	5.000 V
1	≤ 7.500 V	10.000 V
2	≤ 17.000 V	20.000 V
3	≤ 26.500 V	30.000 V
4	≤ 36.000 V	40.000 V

Voor handschoenen van geïsoleerd materiaal worden regelmatige controles voorgeschreven. De handschoenen dienen te worden gecontroleerd, als de vorige elektrische keuring langer dan 6 maanden geleden is.

Klasse 00 en 0
controle op luchtgaten en visuele controle volstaat
Klasse 1 t/m 4
controle op luchtgaten, visuele controle en elektrische keuring

De handschoenen moeten afzonderlijk verpakt zijn. De verpakking moet voldoende sterk zijn, om de handschoen te beschermen tegen beschadiging en zonlicht.

EN 1149 - ANTISTATISCHE EIGENSCHAPPEN

EN 1149 Deze norm bepaalt de voorschriften en testmethodes voor materialen die gebruikt worden voor de productie van elektrostatisch dissiperende beschermingskleding (handschoenen) om elektrostatische ontladingen te voorkomen.

EC VOEDINGSRICHTLIJN

De hoofdrichtlijn EC/1935/2004 legt algemene regulaties vast voor alle plastic materialen die bedoeld zijn om in contact te komen met voedingsmiddelen. Het bepaalt dat bij normaal gebruik de materialen die gebruikt worden niet in hoeveelheden in de voedingswaren komen die waarschijnlijk een gevaar kunnen opleveren voor de gezondheid. De handschoenen die geautoriseerd zijn voor contact met voeding moeten dit food-pictogram hebben.

MANCHETSTIJLEN

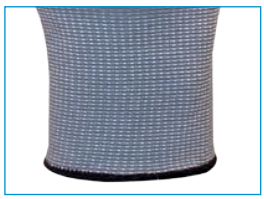

Tricot manchet
Een tricot manchet is ontworpen om de handschoen op zijn plek te houden en tegen het binnenvallen van deeltjes te beschermen.

Veiligheidsmanchet
Veiligheidsmanchetten zijn ontworpen om de handschoen te verlengen en zodoende de pols te beschermen. Deze veiligheidsmanchetten zijn gewoonlijk 7 cm lang.

Kap
Handschoenen met een kap zijn langer als handschoenen met een veiligheidsmanchet. Ze beschermen dus beter en de pols behoudt zijn bewegingsvrijheid. Handschoenen met een kap zijn gewoonlijk 10 cm lang.

Slip-On
Slip-Ons zijn ontwikkelt om de handschoen makkelijk aan- en uit te trekken met naadloze aanhechting.

Gerold boord
Een gerolde boord verhindert dat de handschoen naar beneden zou rollen en verhoogt dus de bescherming van de hand. Ook biedt het een grotere bescherming tegen vloeistofdruppeltjes.

Recht
Handschoenen met een recht manchet beschermen de onderarm over een grotere lengte tegen aflopende vloeistoffen.

ASSORTIMENT

Het assortiment van handschoenen is onderverdeeld in diverse subgroepen. In deze groepen bieden wij u vaak de keuze tussen onderstaande A-merken en een eigen import kwaliteit.

Ansell · KCL by Honeywell · M-SAFE · MAPA PROFESSIONNEL · Marigold Industrial · OXXA SAFETY PRODUCTS · SHOWA · SPERIAN by Honeywell · uvex

In de catalogus staat een selectie van producten van de diverse merken, mocht u een bepaald product van een bepaald merk niet in onze catalogus vinden, neemt u dan contact met ons op om tot de juiste keuze te komen.

OXXA X-Pro-Flex

- de drager van de handschoen bestaat uit 92% nylon en 8% lycra
- super lichte nitril foam coating biedt een hoge mate van vingergevoeligheid en flexibiliteit en verhoogt de productiviteit van de gebruiker
- anti-slip door NFT (Nitril Foam Technology), de coating geeft een goede greep op droge, vettige en olieachtige voorwerpen
- ademende coating houdt de handen droog en koel
- door de donkere kleur is de handschoen uitermate geschikt voor gebruik in omgeving met een zekere mate van vervuiling, zoals in garages en werkplaatsen
- verpakt per paar in handige retailverpakking
- kleur: grijs/zwart

EN 388
4141

OXXA SAFETY PRODUCTS

ACTIFRESH

Uitvoering	Maten	Artikelnr	Vrd
OXXA X-Pro-Flex 51-290	7 t/m 11	1.51.290.00	V
OXXA X-Pro-Flex Plus 51-295, met nitril noppen	7 t/m 11	1.51.295.00	V

M-Safe Nitrile Microfoam

- de drager van de handschoen bestaat uit 92% nylon en 8% lycra
- super lichte nitril foam coating biedt een hoge mate van beweeglijkheid en flexibiliteit
- anti-slip, de coating geeft een goede greep op droge, vettige en olieachtige voorwerpen
- ademende coating houdt de handen droog en koel
- door de donkere kleur is de handschoen uitermate geschikt voor gebruik in omgevingen met een zekere mate van vervuiling, zoals in garages en werkplaatsen
- kleur: grijs/zwart

EN 388 4131 *14-690* EN 388 4132 *14-695*

Uitvoering	Maten	Artikelnr	Vrd
M-Safe Nitrile Microfoam 14-690	7 t/m 11	1.14.690.00	V
M-Safe Nitrile Microfoam 14-695, met noppen	7 t/m 11	1.14.695.00	V

M-Safe Nitrile Microfoam 14-692

- ¾ gecoate handschoen
- de drager van de handschoen bestaat uit 92% nylon en 8% lycra
- super lichte nitril foam coating biedt een hoge mate van beweeglijkheid en flexibiliteit
- anti-slip, de coating geeft een goede greep op droge, vettige en olieachtige voorwerpen
- ademende coating houdt de handen droog en koel
- door de donkere kleur is de handschoen uitermate geschikt voor gebruik in omgevingen met een zekere mate van vervuiling, zoals in garages en werkplaatsen
- kleur: grijs/zwart

EN 388 4131

Uitvoering	Maten	Artikelnr	Vrd
M-Safe Nitrile Microfoam 14-692	8 t/m 11	1.14.692.00	V

OXXA X-Nitrile-Foam 51-280

- de X-Nitrile-Foam heeft een coating van nitrilschuim en een 15 gauge naadloze nylonvoering, dit biedt een goede grip en daardoor is de handschoen ideaal voor het werken met droge of licht geoliede onderdelen
- door de lichte coating heeft de handschoen een uitstekende beweeglijkheid en is de handschoen uiterst comfortabel
- door de lichte kleuren van de X-Nitrile-Foam is de handschoen ideaal voor werkzaamheden waar men vuil direct op moet kunnen merken
- de ademende coating houdt de handen droog en koel
- verpakt per paar in handige retailverpakking
- kleur: grijs/wit

EN 388 4131

Uitvoering	Maten	Artikelnr	Vrd
OXXA X-Nitrile-Foam 51-280	7 t/m 11	1.51.280.00	V

Ansell HyFlex 11-800

- een palm gecoate handschoen van schuimnitril met een nylon voering en elastisch manchet
- deze zeer veelzijdige oplossing voor nauwkeurige assemblage en algemene manipulatie biedt het perfecte evenwicht tussen comfort, beweeglijkheid en bescherming
- de geavanceerde breitechnologie verbetert de elasticiteit en soepelheid in zwaar belaste zones, daardoor beweegt de hand vrijer, vergroot het comfort en raakt de hand minder vermoeid
- antistatisch volgens EN 1149
- kleur: grijs/wit

EN 388
3131

Uitvoering	Maten	Artikelnr	Vrd
Ansell HyFlex 11-800	6 t/m 11	1.90.118.00	V

uvex phynomic FOAM

- handschoen met gebreid manchet en een foam coating van aqua-polymer op de handpalm en vingertoppen
- polyamide/elastaan voering
- ademende coating houdt de handen droog en koel
- handschoen is uitermate geschikt voor alle werkzaamheden waarvoor een fijn tastgevoel vereist is en heeft bovendien een foodkeur
- 3D technologie
- goede greep bij droge en natte werkzaamheden
- vrij van schadelijke stoffen conform Duitse Ökotex Standard 100, dermatologisch getest
- geheel vrij van weekmakers en versnellers
- kleur: wit/grijs

EN 388
3131

Uitvoering	Maten	Artikelnr	Vrd
uvex phynomic FOAM (60050)	7 t/m 10	1.91.150.00	V

uvex phynomic WET

- handschoen met gebreid manchet en een foam coating van aqua-polymer op de handpalm en vingertoppen
- polyamide/elastaan voering
- de uvex phynomic WET is de 80% dichte variant in de phynomic serie. De antracietkleurige foam coating van aqua-polymer biedt nog meer bescherming tegen vocht en is een uitstekende keuze voor algemene montagewerkzaamheden
- goede greep bij droge en natte werkzaamheden
- vrij van schadelijke stoffen conform Duitse Ökotex Standard 100, dermatologisch getest
- geheel vrij van weekmakers en versnellers
- kleur: blauw/antraciet

EN 388
4131

Uitvoering	Maten	Artikelnr	Vrd
uvex phynomic WET (60060)	7 t/m 10	1.91.151.00	V

uvex

PROTECTING PEOPLE

uvex phynomic

Perfectie in 3 dimensies

uvex-safety.de

Institut für Angewandte Dermatologische Forschung
proDERM
dermatologisch bestätigt
Prof. Dr. K.-P. Wilhelm

Perfecte pasvorm. Optimale functie. Absolute hygiëne.

- Perfecte Pasvorm – precisie tot in de vingertoppen
- Aqua polymeer coating – uitstekende gripveiligheid bij droge en natte oppervlakken
- Zeer aangenaam voor de huid – dermatologisch getest
- Niet gebruiken met schadelijke oplosmiddelen

MADE IN GERMANY

TEXTILES VERTRAUEN
Geprüft auf Schadstoffe
nach Oeko-Tex® Standard 100
S02-0648 Hohenstein

climazone

NBR M-Lite 50-000

- NBR coating op katoenen drager
- uitstekende vingergevoeligheid en anti-slip
- veelzijdig toepasbaar
- met tricot manchet en ventilerende rugzijde
- kleur: geel/wit

EN 388
3111

Uitvoering	Maten	Artikelnr	Vrd
NBR M-Lite 50-000	7 t/m 10	1.50.000.00	V

M-Lite Nitrile 50-002

- NBR coating op polyester drager
- met tricot manchet en ventilerende rugzijde
- goede grip
- vet- en olie afstotend
- goede pasvorm
- kleur: geel/wit

EN 388
4121

Uitvoering	Maten	Artikelnr	Vrd
M-Lite Nitrile 50-002	7 t/m 10	1.50.002.00	V

Foam-Flex nitril

- nitrilfoam coating op nylon drager
- bijzonder goede vingergevoeligheid
- geeft niet af
- coating stoot olie, vet en vocht af
- kleur: grijs

EN 388
3131

Uitvoering	Maat	Artikelnr	Vrd
Foam-Flex nitril	7 t/m 11	1.14.088.00	V

Marigold Nitrotough N230Y

- NBR coating op een comfortabele interlock voering van 100% katoen
- gebreid polsmanchet zorgt voor goede pasvorm
- goede grip en bestand tegen slijten, snijden, scheuren en doorprikken
- kleur: geel/wit

EN 388
4111

Uitvoering	Maten	Artikelnr	Vrd
Marigold Nitrotough N230Y	6,5 t/m 11	1.86.009.00	V

OXXA X-Nitrile-Lite 51-170

- comfortabele lichte handschoen met een nitril coating op een katoenvoering
- met tricot manchet en ventilerende rugzijde
- handschoen heeft een goede weerstand tegen scherpe en schurende materialen
- zeer goede grip in zowel vochtige als droge omstandigheden
- perfecte bestendigheid tegen olie en vet
- goed tastgevoel door anatomische vormgeving
- kleur: geel/wit

EN 388
4111

Uitvoering	Maten	Artikelnr	Vrd
OXXA X-Nitrile-Lite 51-170	7 t/m 10	1.51.170.00	V

KCL Sahara

- speciaal nitril met katoenen tricot manchet en gebreide boord, goede pasvorm
- goed mechanisch te belasten
- vochtafstotend
- goede dampdoorlaatbaarheid, huidneutraal geproduceerd
- vrij van schadelijke stoffen conform Duitse Ökotex Standard 100
- de KCL Sahara 100 is conform de ESDS norm EN 61340-5-1
- kleur: geel/wit

EN 388
3111

Uitvoering	Maten	Artikelnr	Vrd
KCL Sahara 100	7 t/m 10	1.95.100.00	V
KCL Sahara Plus 101, nog meer fijngevoeligheid	7 t/m 10	1.95.101.00	

uvex profi ergo

- een uitermate functionele, kwalitatief hoogwaardige en slijtvaste handschoen voor algemeen gebruik
- handschoen met katoenen interlock voering, gebreid manchet met een speciaal NBR coating
- goede grip bij droge en natte werkzaamheden
- hoge waterdampabsorptie van de katoenen voering
- vrij van schadelijke stoffen conform Duitse Ökotex Standard 100
- lengte 270 mm
- kleur: oranje/wit

EN 388
2122

Uitvoering	Maten	Artikelnr	Vrd
uvex profi ergo ENB20A, open rugzijde (60147)	7 t/m 10	1.50.175.00	V
uvex profi ergo ENB20, volledig gecoat (60148)	7 t/m 10	1.91.023.00	

uvex profi ergo XG

- handschoen combineert bescherming en grip met uitzonderlijk draagcomfort en buigzaamheid
- met katoenen interlock voering, gebreid manchet met een speciaal NBR coating en XG coating
- goede grip bij droge en natte werkzaamheden
- hoge waterdampabsorptie van de katoenen voering
- gaat lang mee door multilayerprocédé
- vrij van schadelijke stoffen conform Duitse Ökotex Standard 100
- lengte 270 mm
- kleur: oranje/zwart

EN 388
3121

Uitvoering	Maten	Artikelnr	Vrd
uvex profi ergo XG20A, open rugzijde (60558)	7 t/m 10	1.91.020.00	
uvex profi ergo XG20, volledig gecoat (60208)	7 t/m 10	1.91.021.00	

Ansell Hylite

- handschoen met nitrillaag op 100% katoenen interlock voering
- speciale nitrilformule garandeert een uitstekende combinatie van soepelheid, mechanische weerstand en afstoting van olie
- door natuurlijke pasvorm aangenaam om dragen, ook tijdens lange periodes
- siliconenvrij. Houdt metaalplaten zuiver, belangrijk in de staal- en automobielsector
- antistatisch volgens EN 1149
- kleur: blauw/wit

EN 388
3111

Uitvoering	Maten	Artikelnr	Vrd
Ansell Hylite 47-400, palm gecoat, tricot manchet, lengte 270 mm	7 t/m 10	1.90.470.00	V
Ansell Hylite 47-402, volledig gecoat, tricot manchet, lengte 270 mm	7 t/m 10	1.90.472.00	V
Ansell Hylite 47-409, vollledig gecoat, Nitragold kap, lengte 290 mm	7 t/m 10	1.90.475.00	V

Ansell Easy Flex 47-200

- ¾ nitrilgecoate handschoen met interlockkatoen voering en tricot manchet
- even koel en comfortabel als katoen, maar biedt veel betere greep
- maakt de behandeling van gladde voorwerpen zoals dozen en apparaten makkelijker en veiliger
- coating alleen op vingers en handpalm, beschermt de werkzone, maar laat de rug van de hand vrij om te ademen
- nitril-coating stoot olie en vetten af
- lengte 270 mm
- antistatisch volgens EN 1149
- kleur: blauwgroen/wit

EN 388
2111

Uitvoering	Maten	Artikelnr	Vrd
Ansell Easy Flex 47-200	6½ t/m 10	1.90.460.00	V

OXXA X-Nitrile-Pro

- gecoate handschoen met tricot manchet of met kap
- sterke, robuuste handschoen met een nitril coating op een comfortabele jersey voering
- uitstekende weerstand tegen scherpe en schurende materialen
- goed grip in zowel vochtige als droge omstandigheden
- goede bestendigheid tegen olie en vet
- antistatisch volgens EN 1149
- kleur: blauw/wit

EN 388
4221

OXXA® SAFETY PRODUCTS Sanitized®

Uitvoering	Maten	Artikelnr	Vrd
OXXA X-Nitrile-Pro 51-050, met tricot manchet en open rugzijde	8 t/m 10	1.51.050.00	V
OXXA X-Nitrile-Pro 51-052, met tricot manchet en gesloten rugzijde	8 t/m 10	1.51.052.00	V
OXXA X-Nitrile-Pro 51-080, met kap en open rugzijde	8 t/m 10	1.51.080.00	V
OXXA X-Nitrile-Pro 51-082, met kap en gesloten rugzijde	8 t/m 10	1.51.082.00	V

Ansell Hycron

- een grote, robuuste handschoen voor een hard, maar lang leven: drie keer duurzamer dan zwaar leder
- unieke Ansell nitrillaag, superieure weerstand tegen scherpe en schurende materialen
- uitstekende barrière tegen vet en olie en verliest zijn kwaliteit niet zoals leder of katoen
- vervaardigd zonder siliconen
- nitrillaag op een jersey voering
- antistatisch volgens EN 1149
- kleur: blauw/wit

EN 388
4221

Uitvoering	Maten	Artikelnr	Vrd
Ansell Hycron 27-600, ¾ gecoat, tricot manchet	8 t/m 11	1.90.270.00	V
Ansell Hycron 27-602, volledig gecoat, tricot manchet	8 t/m 10	1.90.271.00	V
Ansell Hycron 27-607, ¾ gecoat, met kap	8 t/m 11	1.90.273.00	V
Ansell Hycron 27-805, volledig gecoat, met kap	9 t/m 11	1.90.276.00	V
Ansell Hycron 27-810, volledig gecoat, met lange kap	10	1.90.277.10	

Ansell Hyd-Tuf

- doeltreffende nitrillaag. Hoge weerstand tegen scheuren en goede bescherming tegen puntige, snijdende of schurende materialen
- stoot vet, olie en vuil efficiënt af
- zachte, soepele jersey voering
- biedt een comfortabele, nauwsluitende pasvorm en beschermt de hand
- uitstekende droge greep. Maakt het hanteren sneller en makkelijker
- probleemloos machinewasbaar: krimpt niet, verhardt niet en is vormvast
- hygiënischer en duurzamer - kan veilig en voordelig opnieuw worden gebruikt
- antistatisch volgens EN 1149
- kleur: bruin/wit

EN 388
3111

Uitvoering	Maten	Artikelnr	Vrd
Ansell Hyd-Tuf 52-502, tricot manchet, volledig geïmpregneerd	9 en 10	1.90.520.00	
Ansell Hyd-Tuf 52-547, met kap,geïmpregneerde palm	9 en 10	1.90.527.00	V

NBR M-Trile

- superieure weerstand tegen scherpe en schurende materialen
- NBR coating op jersey voering
- uitstekende droge grip
- kleur: blauw/wit

EN 388
4112

Uitvoering	Maten	Artikelnr	Vrd
NBR M-Trile 50-010, tricot manchet, open rugzijde	7 t/m 10	1.50.010.00	V
NBR M-Trile 50-020, tricot manchet, dichte rugzijde	7 t/m 10	1.50.020.00	V
NBR M-Trile 50-030, met kap, open rugzijde	7 t/m 10	1.50.030.00	V
NBR M-Trile 50-040, met kap, dichte rugzijde	7 t/m 10	1.50.040.00	V

Showa 370 Assembly Grip White

- palm met nitril coating op antislip nylonbreiwerk
- een lichte, elastische, pluisarme handschoen, bestand tegen vervorming en behoudt langer zijn vorm
- beschermt de hand tegen olie, koolwaterstoffen, vet en schuren, met efficiënte, duurzame grip
- ademende handrug om zweten te verminderen
- minimale allergierisico's
- ontworpen om gemakkelijk te kunnen bewegen en langdurig te dragen
- kleur: wit

EN 388
4121

Uitvoering	Maten	Artikelnr	Vrd
Showa 370 Assembly Grip Black	S t/m XXL	1.11.578.00	
Showa 370 Assembly Grip White	XS t/m XXL	1.11.593.00	V

Showa 380 Nitrile Foam Grip

- palm voorzien van een geblokte microporeuze nitril foam coating op antislip nylon breiwerk, met schuimoppervlak voorzien van reliëf voor extra goede en stevige grip
- extra ademend door de niet volledig geblokte coating
- zeer geschikt voor preciziewerk
- kleur: blauw/zwart

EN 388
3121

Uitvoering	Maten	Artikelnr	Vrd
Showa 380 Nitrile Foam Grip	S t/m XL	1.11.577.00	V

Showa 377 Nitrile Foam Grip

- een volledig gecoate nitril voering en een nitril foam handpalm
- uitstekende grip in natte en geoliede omgeving
- vocht en oliedicht
- geschikt voor precisiewerk waarbij vingergevoeligheid vereist is
- nitril voering biedt bescherming tegen olie en chemicaliën (geen volcontact)
- versterkte gebreide rand
- ondoordringbaar tot gebreide pols voor werken in vochtige of vettige omgevingen, met een verhoogde weerstand tegen slijtage voor een betere duurzaamheid
- kleur: wit/blauw/zwart

EN 388
4121

Uitvoering	Maten	Artikelnr	Vrd
Showa 377 Nitrile Foam Grip	S t/m XXL	1.11.574.00	V

Ansell HyFlex 11-402

- uitstekend zichtbare handschoen in polyurethaan op waterbasis met verhoogd comfort
- het polyurethaan op waterbasis biedt de gebruikers meer comfort, terwijl de legendarische beweeglijkheid en pasvorm van de HyFlex reeks behouden blijven
- ¾ coating van de handschoen biedt betere bescherming van de achterkant van de vingers, zonder de elasticiteit en beweeglijkheid in het gedrang te brengen
- door water in plaats van het oplosmiddel dimethylformamide te gebruiken, neemt het comfort toe, omdat er geen polyurethaan in de voering dringt
- met elastisch manchet en nylon voering
- bevat geen siliconen en is daardoor geschikt om ongeschilderd metaal te hanteren
- antistatisch volgens EN 1149
- kleur: helgele voering met zwarte coating

EN 388
4131

Uitvoering	Maten	Artikelnr	Vrd
Ansell HyFlex 11-402	6 t/m 11	1.90.137.00	

uvex rubiflex

- handschoen combineert bescherming en grip met uitzonderlijk draagcomfort en buigzaamheid
- handschoen met katoenen interlock voering met een speciaal NBR coating
- goede grip bij droge en natte werkzaamheden
- biedt uitstekend tastgevoel en is daarbij ook bijzonder slijtvast en duurzaam
- goede bestendigheid tegen olie en vet
- vrij van schadelijke stoffen conform Duitse Ökotex Standard 100
- kleur: oranje

EN 388
3111

Uitvoering	Maten	Artikelnr	Vrd
uvex rubiflex NB27, lengte 270 mm (89636)	7 t/m 10	1.50.195.00	
uvex rubiflex NB35, lengte 350 mm (60235)	7 t/m 10	1.91.026.00	
uvex rubiflex NB40, lengte 400 mm (60230)	7 t/m 10	1.91.027.00	

OXXA X-Touch-PU

- zeer comfortabele en vingergevoelige handschoen met PU-coating op 13-gauge nylon drager
- deze handschoen is ideaal voor droge en vuile nauwkeurige (fijne) werkzaamheden
- naadloos gebreide handschoen met elastisch gebreid polsmanchet voor een uitstekende beweeglijkheid en soepelheid
- door de donkere kleur is de OXXA X-Touch-PU-B uitstekend geschikt voor gebruik in omgevingen met een zekere mate van vervuiling en het behandelen van producten wanneer het vuil niet mag opvallen
- door de lichte kleuren van de X-Touch-PU-W is de handschoen ideaal voor werkzaamheden waar men vuil direct op moet kunnen merken
- verpakt per 3 paar in handige retailverpakking

EN 388
4131

Uitvoering	Maten	Artikelnr	Vrd
OXXA X-Touch-PU-B 51-110, zwart	7 t/m 11	1.51.110.00	V
OXXA X-Touch-PU-W 51-115, wit	7 t/m 11	1.51.115.00	V

PU-Flex

- PU coating op nylon drager
- bijzonder goede vingergevoeligheid
- ideaal voor allround montagewerkzaamheden
- de zwarte handschoen is voor gebruik in omgevingen met een zekere mate van vervuiling en het behandelen van producten wanneer het vuil niet mag opvallen
- de witte handschoen is voor werkzaamheden waar men vuil direct op moet kunnen merken

EN 388
4131

Uitvoering	Maten	Artikelnr	Vrd
PU-Flex, wit	7 t/m 11	1.14.083.00	V
PU-Flex, zwart	7 t/m 11	1.14.086.00	V

Ansell HyFlex 11-600, 11-601 en 11-605

- palm gecoate handschoenen van polyurethaan met een nylon voering en elastisch manchet
- handschoenen zijn ontworpen voor lichte en delicate werkzaamheden in een droge omgeving waarvoor een maximale vingergevoeligheid nodig is
- bij het manipuleren van kleine voorwerpen bieden ze het comfort en de precisie van een tweede huid
- ze beschermen de producten ook tegen partikeltjes afkomstig van de handschoenen en onderlinge contaminatie van de producten

EN 388 3131 *11-600 + 11-601*
EN 388 003x *11-605*

Uitvoering	Maten	Artikelnr	Vrd
Ansell HyFlex 11-600, gecoate palm, wit	6 t/m 11	1.90.120.00	V
Ansell HyFlex 11-601, gecoate palm, grijs/zwart	6 t/m 10	1.90.128.00	
Ansell HyFlex 11-605, gecoate vingertoppen, wit	6 t/m 10	1.90.116.00	

OXXA X-Treme-Lite 51-100

- superlichte polyurethaan (PU) coating maakt de handschoen extreem licht en biedt een hoge mate van vingergevoeligheid en flexibiliteit en verhoogt productiviteit gebruiker
- anti-slip door PU coating: de coating geeft een goede greep op droge en vettige voorwerpen
- 18 gauge (breitechnologie met 18 steken per inch) liner geeft nog meer soepelheid
- de dunne coating heeft een schuurweerstand beschermingsniveau 3
- zeer geschikte handschoen voor toepassingen waar nu met katoenen handschoenen gewerkt wordt of waar nu geen handschoenen gedragen worden
- de handschoen voelt aan als een tweede huid (second skin technology)
- ideaal voor het hanteren van kleine voorwerpen en het bedienen van toetsenbord of (touchscreen) telefoon
- verpakt per paar in handige retailverpakking
- kleur: blauw/zwart

EN 388
3120

Uitvoering	Maten	Artikelnr	Vrd
OXXA X-Treme-Lite 51-100	7 t/m 11	1.51.100.00	V

Ansell HyFlex 11-618

- een palm gecoate handschoen
- de HyFlex 11-618 is ontworpen voor een breed scala aan toepassingen met delicate manipulatie in een droge omgeving of in een omgeving waar een beperkte hoeveelheid olie gebruikt wordt
- door de donkerblauwe voering en de zwarte coating goed geschikt voor omgevingen met een zekere mate van vervuiling
- 20% lichter als model 11-600 en 11-601
- kleur: blauw/zwart

EN 388
3121

Uitvoering	Maten	Artikelnr	Vrd
Ansell HyFlex 11-618	6 t/m 11	1.90.129.00	V

OXXA X-Grip-Lite 51-025

- handschoen met een uitstekende vingergevoeligheid door de dunne (15 gauge), lichte en soepele nylon voering die perfect op de hand aansluit
- de latexcoating en de gerimpelde afwerking zorgen voor een zeer goede grip bij zowel droge als natte werkomstandigheden
- de gele fluor kleur biedt een uitstekende zichtbaarheid
- geventileerde rugzijde zorgt voor verkoeling van de handen in warme omstandigheden
- anatomische handschoenvorm biedt een betere greep: optimaal comfort, ook tijdens langdurig gebruik
- uitstekende slijtvastheid
- verpakt per paar in handige retailverpakking
- kleur: geel/zwart

EN 388
3131

Uitvoering	Maten	Artikelnr	Vrd
OXXA X-Grip-Lite 51-025	8 t/m 11	1.51.025.00	V

Maxx-Grip Lite 50-245

- goede naadloze hechtende nylon voering
- palm is gecoat met latex
- goede vingergevoeligheid door dunne, lichte en soepele nylon voering die perfect op de hand aansluit
- kleur: bruin/zwart

EN 388
3131

Uitvoering	Maten	Artikelnr	Vrd
Maxx-Grip Lite 50-245	8 t/m 11	1.50.245.00	V

Maxx-Grip

- naturel latex op een polyester/katoen interlock voering
- zeer goede ventilatie aan de rugzijde van de hand
- de rimpelafwerking zorgt voor een uitstekende grip bij droge en natte condities
- zeer duurzaam met een goede schokdemping en snijweerstand
- anatomische handschoenvorm biedt een betere greep

EN 388
3242

Uitvoering	Maten	Artikelnr	Vrd
Maxx-Grip 50-230, grijs/zwart	8 t/m 11	1.50.230.00	V
Maxx-Grip 50-235, grijs/blauw	8 t/m 11	1.50.235.00	V

OXXA X-Grip 51-000

- de X-Grip is een handschoen met een latex coating op een polyester katoenen drager, wat de handschoen zeer duurzaam maakt
- goede schokdemping en snijweerstand, uitstekende slijtvastheid
- anatomische handschoenvorm biedt een betere greep
- optimaal comfort tijdens langdurig gebruik
- zeer goede ventilatie aan de rugzijde wat zorgt voor absorbatie van de transpiratie
- door de rimpelafwerking heeft de handschoen uitstekende grip bij zowel droge als natte werkomstandigheden
- verpakt per paar in handige retailverpakking
- kleur: groen/geel

EN 388
3242

OXXA® SAFETY PRODUCTS

Uitvoering	Maten	Artikelnr	Vrd
OXXA X-Grip 51-000	8 t/m 11	1.51.000.00	V

Showa Grip 310

- naadloos gebreide handschoen van polyester/katoen, elastisch gebreid boordje aan de pols
- rugzijde is niet gedompeld waardoor overmatig transpiratie wordt voorkomen
- geruwde latex anti-slip coating, 1,7 mm dik
- uitstekende natte en droge grip
- anti-bacterieel behandeld
- voorgevormd waardoor prima draagcomfort
- uitwasbaar op 40°C
- kleur: groen/geel

EN 388
2142

Uitvoering	Maten	Artikelnr	Vrd
Showa Grip 310, groen/geel	S t/m XXL	1.11.590.00	V
Showa Grip 310, zwart	S t/m XXL	1.11.592.00	

prevent SAFETY

Manufactured in Europe - the only true European brand

www.preventsafety.com

M-Grip 11-540

- latex coating en naadloze gebreide polyester/katoen voering
- ademende hand, rugzijde en vingers, voor gereduceerde transpiratie en verhoogde flexibiliteit
- goede schuur- en scheurweerstand
- kleur: groen/geel

EN 388
3242

Uitvoering	Maten	Artikelnr	Vrd
M-Grip 11-540	7 t/m 11	1.11.540.00	V

AtomGrips

- rondgebreide drager gemaakt van polyester/katoen, heeft geen naden die kunnen irriteren of schuren
- greepoppervlak van latex coating met gerimpeld reliëf
- handschoen heeft zeer hoge snijklasse 4
- zeer goede pasvorm
- goede grip
- kleur: rood

EN 388
3442

Uitvoering	Maten	Artikelnr	Vrd
AtomGrips	9	1.11.585.00	V

Prevent handschoen R-903

- gemaakt van een naadloos gebreide polyester drager met een latex coating voor een stevige grip
- deze handschoenen zijn uitermate geschikt voor buitenklussen en stratenmakers
- kleur: rood

EN 388
4243

Uitvoering	Maten	Artikelnr	Vrd
Prevent handschoen R-903	9	1.11.570.00	V

M-Safe stratenmakershandschoen

- rode gevulkaniseerde latex palm
- goede grip en goede pasvorm
- kleur: rood

EN 388
3344

Uitvoering	Maten	Artikelnr	Vrd
M-Safe stratenmakershandschoen	10	1.11.586.00	V

Huishoudhandschoen latex

- uiterst flexibele handschoen van 100% natuurlatex
- huidvriendelijk
- geruwd op handpalm en vingers voor een goede grip
- met prima draagcomfort
- lengte 300 mm en dikte 0,40 mm
- katoen gevlokt
- met rolrand

EN 388 1010 EN 374 ALK

Uitvoering	Maten	Artikelnr	Vrd
Huishoudhandschoen latex, geel	7 t/m 10	1.41.500.00	V
Huishoudhandschoen latex, blauw	7 t/m 10	1.41.501.00	V

Mapa Jersette

- handschoen van natuurlijk latex met katoenvlok voering
- goede weerstand tegen vele verdunde zuren en basen
- met textiel verstevigde binnenkant
- uitstekende vingergevoeligheid
- voor werk met gladde en schurende voorwerpen of oppervlakken
- lengte 310-330 mm en dikte 1,15 mm
- kleur: blauw

EN 388 3141 EN 374 EN 407 x1xxxx

Uitvoering	Maten	Artikelnr	Vrd
Mapa Jersette 300, gladde afwerking	5 t/m 10	1.88.300.00	V
Mapa Jersette 301, geruwd	5 t/m 10	1.88.301.00	V

Mapa Harpon

- comfort en veiligheid bij het hanteren van zware, ruwe of gladde voorwerpen in zeer agressieve omgevingen
- natuurlatex handschoen met textielversteviging
- bijzonder goed geschikt voor de visserij
- dikte 1,35 mm
- kleur: oranje

EN 388 4131 EN 374 EN 407 x2xxxx

Uitvoering	Maten	Artikelnr	Vrd
Mapa Harpon 321, lengte 320 mm	6 t/m 10	1.88.321.00	V
Mapa Harpon 325, lengte 370 mm	8 t/m 10	1.88.325.00	V

Interlock handschoen van 100% katoen

- per dozijn (12 paar)
- kleur: écru

Uitvoering	Maten	Artikelnr	Vrd
Interlock handschoen, herenmaat (200 grams)	10	1.14.021.00	V
Interlock handschoen, herenmaat, zware kwaliteit (225 grams)	10	1.14.026.00	V
Interlock handschoen, damesmaat (180 grams)	7	1.14.031.00	V
Interlock handschoen, herenmaat met manchet (280 grams)	10	1.14.061.00	V
Interlock handschoen, damesmaat met manchet (260 grams)	7	1.14.071.00	V
Interlock handschoen, herenmaat met manchet, zware kwaliteit (325 grams)	10	1.14.066.00	V

Interlock handschoen van 100% katoen, wit gebleekt

- per dozijn (12 paar)
- extra zware kwaliteit
- kleur: wit

Uitvoering	Maten	Artikelnr	Vrd
Interlock handschoen wit gebleekt	6 t/m 13	1.14.092.00	V

Jersey handschoen van 100% katoen

- tricot manchet
- per dozijn (12 paar)

Uitvoering	Maten	Artikelnr	Vrd
Jersey handschoen bruin, gewicht 255 gram	10	1.14.126.00	V
Jersey handschoen bruin, gewicht 369 gram	10	1.14.131.00	V
Jersey handschoen écru, gewicht 255 gram	10	1.14.156.00	V
Jersey handschoen écru, gewicht 369 gram	10	1.14.161.00	V

Rond gebreide handschoen van polyester/katoen

- per dozijn (12 paar)

Uitvoering	Maten	Artikelnr	Vrd
Rond gebreide handschoen	7 en 9	1.14.251.00	V
Rond gebreide handschoen met PVC nop	10	1.14.241.10	V

Keperdoek handschoen van 100% katoen

- per dozijn (12 paar)
- met tricot manchet
- gewicht 227 gram

Uitvoering	Maten	Artikelnr	Vrd
Keperdoek handschoen van 100% katoen	10	1.14.515.00	V

Polkadot handschoen van 100% katoen

- tricot manchet
- met zwarte PVC nopjes
- per dozijn (12 paar)

Uitvoering	Maten	Artikelnr	Vrd
Polkadot handschoen met zwarte PVC nopjes, gewicht 227 gram	10	1.14.550.00	V

Rundsplitlederen Amerikaantje met gestreept doek

- 7 cm katoenen kap
- rood/blauw gestreept doek
- gevoerd

Uitvoering	Maten	Artikelnr	Vrd
Rundsplitlederen Amerikaantje met gestreept doek	10	1.11.051.00	V

Rundsplitlederen Amerikaantje met palmversterking

- 7 cm katoenen kap
- rood/blauw gestreept doek

Uitvoering	Maten	Artikelnr	Vrd
Rundsplitlederen Amerikaantje met palmversterking	10	1.11.032.50	V

Rundsplitlederen handschoen

- goede kwaliteit splitleder

EN 388
3121

Uitvoering	Maten	Artikelnr	Vrd
Rundsplitlederen handschoen met rode kap	10	1.11.058.00	V
Rundsplitlederen handschoen met palmversterking en groen gestreept doek	10	1.11.062.00	V

Splitlederen handschoen met groene pistoolversterking

- goede kwaliteit splitleder
- met 7 cm PE-kap en geel gestreept doek
- met pistoolversteviging voor dakdekkers of kabelsjorders

EN 388
4133

Uitvoering	Maten	Artikelnr	Vrd
Splitlederen handschoen met groene pistoolversterking	10	1.11.065.00	V

A-kwaliteit splitlederen handschoen

- rood/grijs gestreept op groen doek
- 7 cm PE-kap

EN 388
4143

Uitvoering	Maten	Artikelnr	Vrd
A-kwaliteit splitlederen handschoen	10 en 11	1.11.070.00	V

A-kwaliteit splitlederen handschoen, zware kwaliteit

- geel doek
- zware premium kwaliteit
- met 7 cm PE-kap

EN 388
4143

Uitvoering	Maten	Artikelnr	Vrd
A-kwaliteit splitlederen handschoen, zware kwaliteit	10	1.11.080.00	V

A-kwaliteit splitlederen handschoen met palmversterking

- rood/grijs gestreept doek
- 10 cm PE-kap
- palmversterking van nerfleder

EN 388
4143

Uitvoering	Maten	Artikelnr	Vrd
A-kwaliteit splitlederen handschoen palmversterking	10	1.11.120.00	V

Varkenslederen handschoen

- met voering en katoenen bovenkant
- multifunctioneel inzetbaar

EN 388 2112 *1.11.181.00* *1.11.181.50*

EN 388 4211 *1.11.151.00*

Uitvoering	Maten	Artikelnr	Vrd
Varkensnerflederen handschoen, ecru doek	10	1.11.181.00	V
Varkensnerflederen handschoen, gestreept doek	10	1.11.181.50	V
Varkenssplitlederen handschoen, ecru doek	10	1.11.151.00	V

Nerflederen handschoen met gele gestreepte kap

- palmversterking
- multifunctioneel inzetbaar
- 10 cm gerubberiseerde PE kap

EN 388
2132

Uitvoering	Maten	Artikelnr	Vrd
Nerflederen handschoen met gele gestreepte kap	10	1.11.292.00	V

Nerflederen handschoen met gerubberiseerde kap

- 10 cm gerubberiseerde kap
- multifunctioneel inzetbaar

EN 388
2132

Uitvoering	Maten	Artikelnr	Vrd
Nerflederen handschoen met 10 cm gerubberiseerde gele kap	7,10 en 11	1.11.240.00	V
Nerflederen handschoen met 10 cm gerubberiseerde gele kap en palmversterking	10	1.11.242.00	V
Nerflederen handschoen met 10 cm gerubberiseerde gele kap en pistoolversterking	10	1.11.244.00	V
Nerflederen handschoen met 10 cm gerubberiseerde rode kap	10	1.11.340.00	V

Nerflederen handschoen met canvas kap

- premium nerfleder
- dubbele stiknaden daardoor extra sterk
- multifunctioneel inzetbaar
- met 10 cm canvas kap
- SP-kwaliteit

EN 388
2132

Uitvoering	Maten	Artikelnr	Vrd
Nerflederen handschoen met 10 cm canvas ecru kap	10	1.11.220.10	V

Meubellederen handschoen met palmversterking

- multifunctioneel inzetbaar
- beige leder met geel gestreept doek
- met 10 cm gerubberiseerde kap

EN 388
2112

Uitvoering	Maten	Artikelnr	Vrd
Meubellederen handschoen met palmversterking	11	1.11.305.11	V
Meubellederen handschoen met palmversterking	12	1.11.305.12	V

Meubellederen handschoen met palmversterking

- multifunctioneel inzetbaar
- met canvas kap

EN 388
3121

Uitvoering	Maten	Artikelnr	Vrd
Meubellederen handschoen met palmversterking en gesorteerde lichte kleuren	10	1.11.311.00	V
Meubellederen handschoen met palmversterking en gesorteerde donkere kleuren	10	1.11.313.00	V

Nerf/splitlederen officiershandschoen naturel

- soepele handpalm van nerfleder
- multifunctioneel inzetbaar

EN 388
2132

Uitvoering	Maten	Artikelnr	Vrd
Nerf/splitlederen officiershandschoen naturel	7 t/m 11	1.11.297.00	V

Nerflederen officiershandschoen

- premium kwaliteit
- volnerf lederen palm en rugzijde
- multifunctioneel inzetbaar

EN 388
2132

Uitvoering	Maten	Artikelnr	Vrd
Nerflederen officiershandschoen, naturel kleurig	7 t/m 11	1.11.397.00	V
Nerflederen officiershandschoen, creme kleurig	9 t/m 11	1.11.399.00	V

Nappalederen officiershandschoen

- kort model
- goede vingergevoeligheid
- met elastiek

EN 388
2111

Uitvoering	Maten	Artikelnr	Vrd
Nappalederen officiershandschoen	7 t/m 11	1.11.418.00	V

Nappalederen handschoen model Tropic

- blauw katoenen rugzijde
- zonder kap
- goede vingergevoeligheid

EN 388
3122

Uitvoering	Maten	Artikelnr	Vrd
Nappalederen handschoen model Tropic	7 t/m 11	1.11.441.00	V
Nappalederen handschoen model Tropic, met wingduim (palm uit 1 stuk leder)	7 t/m 11	1.11.451.00	V

OXXA®

SAFETY PRODUCTS

GENERAL PURPOSE • WINTER • MECHANICS • CUT RESISTANCE

OXXA® high quality safety gloves

www.oxxa-safety.com

OXXA X-Mech-600

- handschoen is gemaakt van het slijtvaste Armor Skin en heeft een betere schuurweerstand dan leer. Het is het sterkste synthetische materiaal wat ooit is gebruikt voor de productie van handschoenen
- de voorgevormde vingers volgen de natuurlijke contouren van de hand. Dit resulteert in een zeer comfortabele handschoen
- flexibele, ademende palm van Spandex/Armor Skin met ergonomisch geplaatste foam verstevigingen
- velcro sluiting zorgt voor flexibele pasvorm
- de combinatie van stoer design, geweldige bescherming en uitstekende pasvorm maken deze handschoen tot de ideale keuze
- verpakt per paar in handige retailverpakking
- kleur: zwart

EN 388
3122

Uitvoering	Maten	Artikelnr	Vrd
OXXA X-Mech-600	8 t/m 11	1.51.600.00	V

OXXA X-Mech-605 Thermo

- handschoen is voorzien van comfortabele 3M Thinsulate voering
- handschoen is gemaakt van het slijtvaste Armor Skin en heeft een betere schuurweerstand dan leer. Het is het sterkste synthetische materiaal wat ooit is gebruikt voor de productie van handschoenen
- de voorgevormde vingers volgen de natuurlijke contouren van de hand. Dit resulteert in een zeer comfortabele handschoen
- flexibele, ademende palm van Spandex/Armor Skin met ergonomisch geplaatste foam verstevigingen
- velcro sluiting zorgt voor flexibele pasvorm
- de combinatie van stoer design, geweldige bescherming en uitstekende pasvorm maken deze handschoen tot de ideale keuze
- verpakt per paar in handige retailverpakking
- kleur: zwart

EN 388
3122

EN 511
11x

Uitvoering	Maten	Artikelnr	Vrd
OXXA X-Mech-605 Thermo	8 t/m 11	1.51.605.00	V

OXXA X-Mech-610

- handschoen is gemaakt van het slijtvaste Armor Skin en heeft een betere schuurweerstand dan leer. Het is het sterkste synthetische materiaal wat ooit is gebruikt voor de productie van handschoenen
- de voorgevormde vingers volgen de natuurlijke contouren van de hand. Dit resulteert in een zeer comfortabele handschoen
- flexibele, ademende palm van Spandex/Armor Skin met ergonomisch geplaatste foam verstevigingen
- de nauwsluitende en elastische vormgeving zorgt ervoor dat de handschoen soepel aan en uit gaat (slip-on)
- gele fluor kleur biedt uitstekende zichtbaarheid
- verpakt per paar in handige retailverpakking
- kleur: geel/zwart

EN 388
3122

Uitvoering	Maten	Artikelnr	Vrd
OXXA X-Mech-610	8 t/m 11	1.51.610.00	V

OXXA X-Mech-615 Thermo

- handschoen is voorzien van comfortabele 3M Thinsulate voering
- handschoen is gemaakt van het slijtvaste Armor Skin en heeft een betere schuurweerstand dan leer. Het is het sterkste synthetische materiaal wat ooit is gebruikt voor de productie van handschoenen
- de voorgevormde vingers volgen de natuurlijke contouren van de hand. Dit resulteert in een zeer comfortabele handschoen
- flexibele, ademende palm van Spandex/Armor Skin met ergonomisch geplaatste foam verstevigingen
- de nauwsluitende en elastische vormgeving zorgt ervoor dat de handschoen soepel aan en uit gaat (slip-on)
- gele fluor kleur biedt uitstekende zichtbaarheid
- verpakt per paar in handige retailverpakking
- kleur: geel/zwart

EN 388 3122 EN 511 11x

Uitvoering	Maten	Artikelnr	Vrd
OXXA X-Mech-615 Thermo	8 t/m 11	1.51.615.00	V

OXXA X-Mech-620

- met de X-Mech-620 heeft u niet langer last van beurse knokkels, blauwe plekken, schrammen en krassen op de hand die veroorzaakt worden door montage werkzaamheden, het sleutelen aan auto's en motoren, het tillen van zware vaten, etc
- de knokkels worden verstevigd door ergonomisch geplaatste rubberen pads, welke een uitstekende bescherming bieden tegen letsel op de rugzijde van de hand
- de in de handpalm verwerkte gelpads dempen en absorberen het schokken
- voorzien van anti-slip in de handpalm en op de vingertoppen
- handschoen is gemaakt van het slijtvaste Armor Skin en heeft een betere schuurweerstand dan leer. Het is het sterkste synthetische materiaal wat ooit is gebruikt voor de productie van handschoenen
- de voorgevormde vingers volgen de natuurlijke contouren van de hand. Dit resulteert in een zeer comfortabele handschoen
- de velcro sluiting zorgt voor een flexibele pasvorm
- verpakt per paar in handige retailverpakking
- kleur: fluorgeel/zwart

EN 388 3122

OXXA® SAFETY PRODUCTS

ARMOR SKIN™ TOUGHER THAN LEATHER

Uitvoering	Maten	Artikelnr	Vrd
OXXA X-Mech-620	8 t/m 11	1.51.620.00	V

OXXA X-Mech-630

- handschoen is gemaakt van het slijtvaste Armor Skin en heeft een betere schuurweerstand dan leer. Het is het sterkste synthetische materiaal wat ooit is gebruikt voor de productie van handschoenen
- soepel, ademend en duurzaam. Het synthetische leder op de handpalm, de duim en de vingertoppen biedt de vingers meer gevoeligheid, zodat er betere prestaties bereikt worden dan met natuurlijk leder, vooral in natte omstandigheden
- de voorgevormde vingers volgen de natuurlijke contouren van de hand. Dit resulteert in een zeer comfortabele handschoen
- flexibele, ademende palm van Spandex/Armor Skin met ergonomisch geplaatste foam verstevigingen
- de velcro sluiting zorgt voor een flexibele pasvorm
- oranje fluor kleur biedt uitstekende zichtbaarheid
- verpakt per paar in handige retailverpakking
- kleur: oranje/zwart

EN 388
3122

Uitvoering	Maten	Artikelnr	Vrd
OXXA X-Mech-630	8 t/m 11	1.51.630.00	V

Bald Eagle

- beige premium varkensnerflederen palm
- blauwe stretch rugzijde
- met velcro sluiting
- kleur: blauw/wit

EN 388
3111

Uitvoering	Maten	Artikelnr	Vrd
Bald Eagle	M t/m XXL	1.11.165.00	V

Bald Eagle Winter, gevoerd

- beige premium varkensnerflederen palm
- blauwe stretch rugzijde
- met velcro sluiting
- 3M Thinsulate gevoerd
- kleur: blauw/wit

EN 388
3111

Uitvoering	Maten	Artikelnr	Vrd
Bald Eagle Winter, gevoerd	M t/m XXL	1.47.165.00	V

Handschoen PVC rood met tricot manchet, Categorie 2

- goede pasvorm
- olie en vet bestendig
- met tricot manchet

EN 388
4121

Uitvoering	Maten	Artikelnr	Vrd
Handschoen PVC rood, open rugzijde	10	1.17.020.00	V
Handschoen PVC rood, gesloten rugzijde	10	1.17.022.00	V

Handschoen PVC rood, Categorie 2

- goede pasvorm
- olie en vet bestendig
- volledig PVC gecoat

EN 388 EN 374 EN 374
4121

Uitvoering	Maten	Artikelnr	Vrd
Handschoen PVC rood, lengte 270 mm, Cat. 2	10	1.17.027.00	V
Handschoen PVC rood, lengte 350 mm, Cat. 2	10	1.17.035.00	V
Handschoen PVC rood, lengte 400 mm, Cat. 2	10	1.17.040.00	V
Handschoen PVC rood, lengte 450 mm, Cat. 2	10	1.17.045.00	V

Handschoen PVC rood, Categorie 3

- goede pasvorm
- olie en vet bestendig (lichte chemie)
- volledig PVC gecoat
- dikte 1,3 mm
- met interlockvoering

EN 388 EN 374 EN 374
4121

Uitvoering	Maten	Artikelnr	Vrd
Handschoen PVC rood, lengte 270 mm, Cat. 3	10	1.17.127.00	V
Handschoen PVC rood, lengte 350 mm, Cat. 3	10	1.17.135.00	V

Handschoen PVC groen geruwd, Categorie 3

- goede pasvorm
- olie en vet bestendig (lichte chemie)
- voorzien van antislip
- jersey voering

EN 388 4121 | EN 374 | EN 374 JKL

Uitvoering	Maten	Artikelnr	Vrd
Handschoen PVC groen geruwd, lengte 270 mm	9 en 10	1.20.427.00	V
Handschoen PVC groen geruwd, lengte 350 mm	9 en 10	1.20.435.00	V
Handschoen PVC groen geruwd, lengte 400 mm	10	1.20.440.00	V

Plukhandschoen PVC groen geruwd

- handschoen met waterdichte kappen
- totale lengte 70 cm
- elastiek in de mouwen
- goede pasvorm
- olie en vet bestendig
- met jersey voering

EN 388 4121 | EN 374 | EN 374 JKL

Uitvoering	Artikelnr	Vrd
Plukhandschoen PVC groen geruwd, rechts	1.20.235.70	V
Plukhandschoen PVC groen geruwd, links	1.20.235.71	V

Showa 660 PVC

- volledige PVC coating, extra coating over hele hand
- met schulprand
- volledig ruw oppervlak
- antibacteriële en geurwerende behandeling
- speciale koolwaterstofbehandeling
- een soepele, zachte handschoen die zweet absorbeert, voor een uitermate hoog comfort
- sluit de hand af en beschermt tegen chemicaliën
- ondoordringbaar voor werken in vochtige of vettige omgevingen, waardoor u voorwerpen veilig kunt vastgrijpen
- lengte 310 mm en dikte 1,30 mm
- kleur: blauw

EN 388 4121 | EN 374 | EN 374 JKL

Uitvoering	Maten	Artikelnr	Vrd
Showa 660 PVC	M t/m XXL	1.23.130.00	V

M-Safe PVC, Categorie 3

- 100% PVC
- anti-slip
- prima draagcomfort
- lengte 310 mm
- kleur: blauw

EN 388 4121 | EN 374 | EN 374 JKL

Uitvoering	Maten	Artikelnr	Vrd
M-Safe PVC	9 en 10	1.20.400.00	V

M-Safe Coldgrip PVC 47-410, Categorie 3

- zachte naadloze binnenvoering
- koudebestendig tot ca - 20°C
- lengte 300 mm
- kleur: rood

EN 388 4121 | EN 374 | EN 374 AJL | EN 511 121

Uitvoering	Maten	Artikelnr	Vrd
M-Safe Coldgrip PVC 47-410	9 en 10	1.47.410.00	V

Mapa Duomix 405

- ongevoerde handschoen van gemengde latex
- comfortabel en transpiratie-absorberend dankzij de gevlokte katoen voering
- binnenzijde afgewerkt met natuurlijk latex
- goede vingergevoeligheid
- geschikt voor werk bij natte werkomstandigheden
- lengte 330 mm en dikte 0,70 mm
- kleur: blauw/geel

EN 388 2121 | EN 374 | EN 374 | EN 421

Uitvoering	Maten	Artikelnr	Vrd
Mapa Duomix 405	6 t/m 10	1.88.405.00	V

Ansell Universal Plus 87-650 en 87-655

- 100% natuurrubber staat borg voor uitstekende gevoeligheid en grote treksterkte
- het gevlokte, zuiver katoen is zacht en comfortabel en irriteert niet
- speciaal behandeld om de kans op allergische reacties te verminderen
- lengte 305 mm en dikte 0,40 mm
- AQL 0,65 (EN 374)
- kleur: geel

EN 388 x010 | EN 374 | EN 374 | EN 421

Uitvoering	Maten	Artikelnr	Vrd
Ansell Universal Plus 87-650, geel	6½ t/m 10	1.90.863.00	V
Ansell Universal Plus 87-655, blauw	6½ t/m 10	1.90.860.00	

Marigold Emperor

- ongevoerde 100% natuurrubber handschoen
- zeer goede bescherming tegen chemicaliën op waterbasis
- zeer flexibel en elastisch
- gechlorineerde oppervlakte van de handschoen
- rolrand aan de mouw voorkomt scheuren en vereenvoudigt aantrekken
- gladde afwerking
- verkrijgbaar in 2 verschillende uitvoeringen (medium en zwaar) en in verschillende lengtes
- kleur: zwart

EN 388 4121 | EN 374 | EN 374 ABCKL

Uitvoering	Maten	Artikelnr	Vrd
Marigold Emperor ME 104 Mediumweight, lengte 432 mm	7½ t/m 10½	1.86.154.00	V
Marigold Emperor ME 107 Mediumweight, lengte 610 mm	7½ t/m 10½	1.86.157.00	V
Marigold Emperor ME 105 Heavyweight, lengte 432 mm	7½ t/m 10½	1.86.155.00	V
Marigold Emperor ME 108 Heavyweight, lengte 610 mm	7½ t/m 10½	1.86.158.00	V

Ansell Duzmor Plus 87-600

- lichte handschoen van 100% natuurrubber
- minder kans op allergische reacties
- de dikte van slechts 0,43 mm garandeert een uitstekende vingergevoeligheid
- ongevoerde, niet gevlokte natuurlatex, combineert op een unieke wijze sterkte en elasticiteit voor een veiligere, meer delicate productbehandeling
- binnen en buitenzijde gehalogeniseerd. Verbetert de weerstand tegen chemicaliën, scheuren en perforatie. Maakt de handschoen makkelijker om aan en uit te trekken
- lengte 305 mm en dikte 0,43 mm
- AQL 0,65 (EN 374)
- kleur: natuurkleurig

EN 388 x010 | EN 374 | EN 374 | EN 421

Uitvoering	Maten	Artikelnr	Vrd
Ansell Duzmor Plus 87-600	6½ t/m 10	1.90.864.00	

Ansell Extra

- 50% dikker dan standaard gevlokte handschoenen
- zeer hoge weerstand tegen ketones, zouten, detergenten, alcoholen, alkaliën en vetten
- 100% natuurrubber zonder vulmiddelen. Uitstekende weerstand tegen mechanische slijtage plus verhoogde chemische bescherming
- gehalogeniseerd, een betere greep en meer chemische weerstand
- 100% katoen gevlokt, maakt deze zware handschoen zachter en comfortabeler om te dragen en helpt transpiratie absorberen
- AQL: 0,65 (EN 374)
- lengte 320 mm en dikte 0,75 mm

Uitvoering	Maten	Artikelnr	Vrd
Ansell Extra 87-950, zwart	6½ t/m 11	1.90.862.00	V
Ansell Extra 87-955, oranje	6½ t/m 11	1.90.861.00	

Ansell Bi-Colour 87-900

- combinatie van latex en neopreen voor een betrouwbare bescherming tegen een hele reeks chemicaliën
- dubbele dompeling bij de productie biedt dubbele bescherming
- zware uitvoering voor meer weerstand tegen zouten en detergenten
- ongevoerde zware handschoen met ruitreliëf
- sterk en duurzaam, met een uitstekende greep op droge en natte voorwerpen
- hoogwaardig gevlokt zuiver katoen, helpt het risico op huidirritatie verminderen
- lengte 323 mm en dikte 0,68 mm
- AQL 0,65 (EN 374)
- kleur: groen/geel

Uitvoering	Maten	Artikelnr	Vrd
Ansell Bi-Colour 87-900	6½ t/m 11	1.90.889.00	V

Marigold Astroflex

- natuurrubber blauwe handschoen
- naadloze liner voor optimaal comfort tijdens gebruik
- gerimpelde afwerking op de hand verzekert een goede grip onder zowel droge- als vochtige omstandigheden
- zeer soepel en uitstekend tastgevoel
- contact met hitte tot 250°C
- lengte 300 mm en dikte (dubbel) 2,5 mm
- kleur: blauw

Uitvoering	Maten	Artikelnr	Vrd
Marigold Astroflex	7 t/m 11	1.86.025.00	

Marigold Suregrip G04Y

- natuurrubber handschoen met katoenvlok voering
- hoge resistentie tegen chemicaliën op waterbasis
- lang manchet en dikke uitvoering voor extra bescherming
- rolrand aan manchet geeft schuurbestendigheid en vergemakkelijkt aan- en uittrekken
- reliëfpatroon op de handpalm en vingers zorgt voor uitstekende grip in zowel droge- als vochtige omstandigheden
- lengte 320 mm en dikte 1,5 mm
- AQL 0,65 (EN 374)
- kleur: geel

Uitvoering	Maten	Artikelnr	Vrd
Marigold Suregrip G04Y	7½ t/m 10½	1.86.090.00	V

Marigold Featherweight Plus G31H

- ongevoerde mediumweight handschoen van natuurrubber latex
- scheurvaste rolrand en chlorinatie vergemakkelijken het aan- en uittrekken
- uitstekende grip en optimaal tastgevoel
- ideaal voor gebruik in laboratoria
- lengte 320 mm en dikte 0,70 mm
- AQL 0,65 (EN 374)
- kleur: geel

Uitvoering	Maten	Artikelnr	Vrd
Marigold Featherweight Plus G31H	6½ t/m 9½	1.86.120.00	V

Marigold Black Heavyweight G17K

- natuurrubber handschoen met gevlokte voering van 100% katoen
- hoge bestendigheid tegen chemicaliën op waterbasis
- lang manchet en dikke uitvoering voor extra bescherming
- manchet met rolrand voor extra scheurvastheid en gemakkelijk aan- en uittrekken
- sterk maar soepel, ideaal voor algemeen industrieel gebruik
- lengte 320 mm en dikte (dubbel) 1,60 mm
- kleur: zwart

Uitvoering	Maten	Artikelnr	Vrd
Marigold Black Heavyweight G17K	6½ t/m 10½	1.86.070.00	V

First Choice nitril handschoen

- vervaardigd van hoogwaardig nitril
- de katoenvlokvoering optimaliseert het draagcomfort
- bestand tegen vele oplosmiddelen
- lengte 330 mm en dikte 0,40 mm
- verpakt per paar in handige retailverpakking
- kleur: groen

EN 388 4002 | EN 374 | EN 374 AJK

Uitvoering	Maten	Artikelnr	Vrd
First Choice nitril handschoen	7 t/m 11	1.41.200.00	V

Ansell Sol-Vex, gevlokt

- bijzonder comfortabele, chemisch bestendige handschoen voor uiteenlopende toepassingen
- de handschoen is ontworpen om optimale resultaten te leveren in natte of droge omstandigheden waar chemische weerstand essentieel is
- de Sol-Vex nitril handschoenen zijn de ideale keuze voor veilige manipulaties in werkomgevingen waar bijtende chemicaliën voorkomen
- de voering in vlokkatoen plus de soepelheid van de nitrilfilm bezorgen de gebruiker een uitzonderlijk comfort
- de afwerking met een omgekeerde ruit verbetert de grip nog
- AQL 0,65 (EN 374) en antistatisch volgens EN 1149
- de Sol-Vex 37-695 handschoen is langer (380 mm) dan de standaardversie en beschermt ook de pols en de voorarm
- kleur: groen

EN 388 4101 | EN 374 | EN 374 37-675: JKL | EN 374 37-695: AJL

Ansell

Uitvoering	Maten	Artikelnr	Vrd
Ansell Sol-Vex 37-675, gevlokt, lengte 330 mm, dikte 0,38 mm	6 t/m 11	1.90.373.00	V
Ansell Sol-Vex 37-695, gevlokt, lengte 380 mm, dikte 0,425 mm	7 t/m 11	1.90.375.00	V

Ansell Sol-Vex, niet gevlokt

- de Sol-Vex nitril handschoenen zijn de ideale keuze voor veilige manipulaties in werkomgevingen waar bijtende chemicaliën voorkomen
- de handschoen is ontworpen om optimale resultaten te leveren in natte of droge omstandigheden waar chemische weerstand essentieel is
- de versie zonder voering is pluisvrij, zodat er helemaal geen kans op vervuiling is. Daardoor is de handschoen ideaal voor productieomgevingen die gevoelig zijn voor externe onzuiverheden
- de afwerking met een omgekeerde ruit verbetert de grip nog meer
- dikte 0,56 mm
- AQL 0,65 (EN 374)
- antistatisch volgens EN 1149
- kleur: groen

EN 388 4102 | EN 374 | EN 374 AKL

Uitvoering	Maten	Artikelnr	Vrd
Ansell Sol-Vex 37-665, niet gevlokt, lengte 380 mm	8 t/m 11	1.90.372.00	V
Ansell Sol-Vex 37-185, niet gevlokt, lengte 455 mm	7 t/m 11	1.90.374.00	V

Ansell Sol-Vex Premium 37-900

- het kwaliteitsvolle nitril biedt een hoge beschermingsgraad voor de veilige behandeling van chemicaliën met hoog risico
- een nitrilcoating verhoogt de sterkte en de weerstand tegen chemicaliën
- superieure chemische weerstand
- 100% getest: elke handschoen wordt voor het verzenden onderworpen aan een lekproef en gecontroleerd op gebreken
- de gegarandeerde productkwaliteit betekent dat de handschoenen in volstrekt vertrouwen kunnen worden gebruikt in gevaarlijke situaties
- AQL 0,065 (EN 374)
- antistatisch volgens EN 1149
- dikte 0,425 mm, lengte: 380 mm
- kleur: rood

EN 388 4102 | EN 374 | EN 374 AKL

Uitvoering	Maten	Artikelnr	Vrd
Ansell Sol-Vex Premium 37-900, gevlokt	7 t/m 11	1.90.377.00	V

Ansell Sol-Knit

- de industriële handschoen Sol-Knit van nitril biedt een goede mechanische en chemische bescherming in een ruime waaier van arbeidsomgevingen
- deze erg stevige handschoen biedt een optimaal gebruikscomfort dankzij haar natuurlijke vorm, die maakt haar uitstekend geschikt voor lange opdrachten
- de superieure beweeglijkheid en de goede grip op natte en droge voorwerpen dragen bij tot de veiligheid van de gebruiker en uiteindelijk tot de productiviteit
- een 100% katoenen interlock voering, daardoor voelt de handschoen prettig aan en is ze snel en gemakkelijk aan te trekken
- AQL 1,0 (EN 374)
- kleur: groen

EN 388 4111 | EN 374 | EN 374 | EN 407 x1xxxx

Uitvoering	Maten	Artikelnr	Vrd
Ansell Sol-Knit 39-122, lengte 310 mm	7 t/m 10	1.90.392.00	V
Ansell Sol-Knit 39-124, lengte 350 mm	7 t/m 10	1.90.394.00	V

uvex rubiflex S XG

- een lichte, tegen chemicaliën beschermende handschoen met innovatieve Xtra Grip Technologie
- combineert bescherming en grip met uitzonderlijk draagcomfort en buigzaamheid
- lange levensduur door multilayerprocédé
- goede weerstand tegen vet, mineraalolie en een groot aantal chemicaliën
- hoge waterdampabsorptie van de katoenen voering
- handschoen van naadloze lagen voorzien, een katoenen interlock voering en een coating van speciaal NBR + XG-coating
- vrij van schadelijke stoffen conform Duitse Ökotex Standard 100
- dikte ca. 0,40 mm
- kleur: blauw/zwart

EN 388 3121 EN 374 EN 374 JKL

Uitvoering	Maten	Artikelnr	Vrd
uvex rubiflex S XG27B, lengte 270 mm (60560)	8 t/m 11	1.91.525.00	V
uvex rubiflex S XG35B, lengte 350 mm (60557)	8 t/m 11	1.91.530.00	

uvex rubiflex S

- een comfortabele beschermende NBR-handschoen, van naadloze lagen voorzien in een versterkte uitvoering
- goede weerstand tegen zuren, loog, mineraalolie, oplosmiddelen en een groot aantal chemicaliën
- hoge waterdampabsorptie van de katoenen voering
- handschoen van naadloze lagen voorzien, een katoenen interlock voering en een coating van speciaal NBR
- vrij van schadelijke stoffen conform Duitse Ökotex Standard 100
- contacthitte bestendig
- dikte ca. 0,50 mm
- kleur: groen

EN 388 2121 EN 374 EN 374 JKL

uvex
MADE IN GERMANY

Uitvoering	Maten	Artikelnr	Vrd
uvex rubiflex S NB27S, lengte 270 mm (89646)	8 t/m 11	1.91.510.00	
uvex rubiflex S NB35S, lengte 350 mm (98891)	8 t/m 11	1.91.515.00	
uvex rubiflex S NB40S, lengte 400 mm (98902)	8 t/m 11	1.91.520.00	

uvex protector CHEMICAL

- deze kwalitatief hoogwaardige, met NBR gecoate, beschermende handschoen voldoet aan de strengste mechanische en chemische beschermingseisen
- door de multilayertechnologie van katoen/Dyneema/glas en de dubbele nitrilcoating biedt de handschoen optimale snijbescherming en bescherming tegen chemicaliën
- het ruwe oppervalk zorgt voor een hoge mate van gripvastheid
- comfortabel om te dragen
- vrij van schadelijke stoffen conform Duitse Ökotex Standard 100
- kleur: blauw

EN 388 4544 | EN 374 | EN 374 JKL

Uitvoering	Maten	Artikelnr	Vrd
uvex protector CHEMICAL NK2725B, lengte 270 mm (60535)	9 en 10	1.91.430.00	
uvex protector CHEMICAL NK4025B, lengte 400 mm (60536)	9 en 10	1.91.431.00	

uvex profastrong NF33

- biedt als nitrilhandschoen probate bescherming bij de omgang met zuren, vet en oplossingsmiddelen
- uitstekende slijtvastheid
- goede grip bij natte werkzaamheden
- goede vingergevoeligheid
- handschoen met manchet, patroon aan de binnenkant, NBR coating en een gevlokte katoen voering
- vrij van schadelijke stoffen conform Duitse Ökotex Standard 100
- lengte 330 mm en dikte ca. 0,38 mm
- kleur: groen

EN 388 4101 | EN 374 | EN 374 AJKL

Uitvoering	Maten	Artikelnr	Vrd
uvex profastrong NF33 (60122)	7 t/m 10	1.91.600.00	

Mapa Ultranitril Plus

- zeer goede mechanische weerstand en langdurige chemische bescherming
- kent een hoge beschermingsgraad tegen oplosmiddelen
- handvaardigheid en comfort dankzij de anatomische snit en de kwaliteit van de vlokvoering
- dikte 0,45 mm (model 491) en 0,38 mm (model 492)
- kleur: groen

EN 388 4102 | EN 374 | EN 374 AJKL

Uitvoering	Maten	Artikelnr	Vrd
Mapa Ultranitril Plus 492, gevlokt, lengte 320 mm	6 t/m 11	1.88.492.00	V
Mapa Ultranitril Plus 491, gevlokt, lengte 370 mm	6 t/m 10	1.88.491.00	

KCL Camatril Velours

- goede vingergevoeligheid
- goede grip bij vette en olieachtige delen
- goede temperatuurbestendigheid
- goede bestendigheid tegen vele chemische stoffen
- vrij van allergie veroorzakende stoffen zoals thiurameen en thioraarn stoffen
- goede antistatische en elektrostatische eigenschappen
- absoluut siliconenvrij en lakindifferent
- binnenzijde geruwd
- katoen vlokvoering
- gechloreerd opppervlak
- kleur: groen

EN 388 2101 · EN 374 · EN 374 AJL

Ook verkrijgbaar in lengte 600 mm, model KCL Camatril 733 (niet gevlokt).

Uitvoering	Maten	Artikelnr	Vrd
KCL Camatril Velours 730, lengte 310 mm	7 t/m 11	1.95.730.00	V
KCL Camatril Velours 732, lengte 400 mm	7 t/m 11	1.95.732.00	

Mapa Ultranitril Performance 493

- uitstekende mechanische weerstand
- uitstekende bescherming tijdens intensieve behandeling van zeer gevaarlijke chemische producten
- goede grip op gladde voorwerpen, dankzij de reliëftextuur
- gevlokte binnenvoering
- lengte 390 mm en dikte 0,55 mm
- kleur: groen

EN 388 4102 · EN 374 · EN 374 AJKL

Uitvoering	Maten	Artikelnr	Vrd
Mapa Ultranitril Performance 493	8 t/m 10	1.88.493.00	V

Marigold Green Nitrile en Blue Nitrile

- nitril samenstelling voor goede bestendigheid tegen veel oplosmiddelen en chemische stoffen op oliebasis
- katoenvlokvoering met verhoogd profiel voor goede grip
- open manchet zorgt voor ventilatie, zodat de handen koel blijven
- soepel en comfortabel en uitstekend tastgevoel
- goede weerstand tegen schuren en doorprikken
- lengte 330 mm en dikte 0,84 mm

EN 388 4101 · EN 374 · EN 374 AJKL

Uitvoering	Maten	Artikelnr	Vrd
Marigold Green Nitrile G25G	6½ t/m 10½	1.86.040.00	V
Marigold Blue Nitrile G25B	6½ t/m 10½	1.86.030.00	V

Marigold Long Nitrosolve Z51G

- nitril samenstelling voor goede bestendigheid tegen veel oplosmiddelen en chemische stoffen op oliebasis
- goed bestand tegende meeste alifatische oplosmiddelen, oliën en vetten
- sterke, chemisch bestendige handschoen met manchet tot aan de elleboog voor extra bescherming
- goed bestand tegen schuren en doorprikken
- met katoenvlok voering voor extra draagcomfort
- lengte 440 mm en dikte 1,12 mm
- kleur: groen

EN 388 4102 | EN 374 | EN 374 AGJKL

Uitvoering	Maten	Artikelnr	Vrd
Marigold Long Nitrosolve Z51G	8 t/m 10	1.86.050.00	V

Showa 720 Nitrile

- een soepele handschoen met een naadloze voering en een ruw oppervlak, met hoge chemische bescherming en uitstekende schuurweerstand
- nitril gedompelde polyester/nylonvoering
- volledige coating, extra coating over gehele hand
- voorgevormde vingers
- opgeruwd oppervlak voor een goede grip bij natte en droge werkomstandigheden
- antibacteriële en geurwerende behandeling en speciale koolwaterstofbehandeling
- prima draagcomfort en tastgevoel
- lengte 300 mm en dikte 1,1 mm
- kleur: blauw

EN 388 3132 | EN 374 | EN 374 AJKL

Uitvoering	Maten	Artikelnr	Vrd
Showa 720 Nitrile	S t/m XXL	1.23.155.00	

Ansell AlphaTec 58-270

- de dunne, dubbelwandige nitrilcoating en de naadloze nylonvoering van 15 gauge bieden gebruikers veel vingergevoeligheid en een hoge elasticiteit
- handschoen is gemakkelijk aan en uit te trekken en voert de warmte goed af, zodat ze minder transpiratie veroorzaakt dan andere chemische handschoenen
- het ontwerp van de veiligheidsmanchet voorkomt scheuren en vermijdt jeuk op blote handen
- de gebruikers houden schone handen en hun huid is beschermd tegen schadelijk contact met oliën, chemicaliën en andere vloeistoffen
- antistatisch volgens EN 1149
- AQL 0,65 (EN 374)
- lengte 300 mm
- kleur: zwart en grijs

EN 388 x131 | EN 374 | EN 374 JKL

Uitvoering	Maten	Artikelnr	Vrd
Ansell AlphaTec 58-270	7 t/m 11	1.90.203.00	

AlphaTec®

CHEMISCH BESTENDIGE HANDSCHOEN MET TOONAANGEVENDE GREEP

De chemisch bestendige AlphaTec®-handschoenen bieden nu **meer beweeglijkheid en groter comfort** bij alle toepassingen (chemie, autosector, onderhoud, enz.) die tegelijk **chemische bescherming** en **robuuste mechanische prestaties vereisen.** Dankzij de **Ansell Grip Technology™** bieden de handschoenen een **uitstekende greep,** zodat gebruikers minder vermoeid raken en gladde voorwerpen veilig kunnen hanteren.

De AlphaTec®-reeks omvat nu vijf modellen. De AlphaTec® 58-270 handschoenen bieden superieure beweeglijkheid voor lichte toepassingen. De handschoenen AlphaTec® 58-530 en 58-535 (lengte 305 & 356 mm) voor middelzware tot zware toepassingen zijn nu verkrijgbaar met twee soorten voering: wit nylon om binnen te werken, zwart acryl om in de open lucht te werken.

Chemische en vloeistofbescherming

NBR

ANSELL GRIP TECHNOLOGY™

WWW.ANSELL.EU

Ansell

Ansell AlphaTec

- handschoen is voorzien van de gepatenteerde Ansell Grip Technology waarmee gebruikers natte of geoliede voorwerpen met meer controle en minder greepkracht kunnen manipuleren. Deze unieke combinatie van vloeistofdichte chemische weerstand en greep, die geen afbreuk doet aan de soepelheid en vingergevoeligheid, maakt van AlphaTec handschoen de logische keuze voor al wie met chemicaliën werkt
- het productieproces met de Ansell Grip Technology combineert de polymeercoating met de nieuwe nylonvoering (die gebreid is met fijner garen van 13 steken per inch) zodat de handschoen zachter aanvoelt en comfortabeler past
- modellen met een witte nylonvoering worden aanbevolen voor toepassingen binnen, terwijl modellen met een zwarte acrylvoering worden aanbevolen voor toepassingen buiten
- antistatisch volgens EN 1149
- AQL 0,65 (EN 374)
- kleur: wijnrood met zwarte hand

Ook verkrijgbaar met zwarte acryl voering, modellen Ansell AlphaTec 58-530B en 58-535B.

EN 388 4121 | EN 374 | EN 374 JKL

Uitvoering	Maten	Artikelnr	Vrd
Ansell AlphaTec 58-530W, witte nylon voering, lengte 305 mm	7 t/m 11	1.90.200.00	V
Ansell AlphaTec 58-535W, witte nylon voering, lengte 356 mm	7 t/m 11	1.90.201.00	V

Ansell Virtex 79-700

- chemisch bestendige, vloeistofdichte, herbruikbare nitril handschoen
- een nitril handschoen van een nieuwe generatie die speciaal ontwikkeld werd om een uitstekend comfort, een hoge soepelheid en een goede chemische weerstand te bieden
- Virtex is de eerste handschoen van Ansell die gebruik maakt van de unieke en nieuwe technologie Aquadri (Ansell Moisture Management Technology). Dankzij deze technologie heeft deze herbruikbare handschoen een uitstekend vochtabsorberend vermogen: ze houdt de handen van de gebruikers langer droog
- de Virtex handschoenen die de beweeglijkheid van een handschoen voor éénmalig gebruik bieden, zijn voorzien van een specifiek ruitpatroon om de greep op geoliede voorwerpen te verbeteren
- antistatisch volgens EN 1149
- lengte 310 mm en dikte 0,0225 mm
- AQL 0,65 (EN 374)
- kleur: blauw

EN 388 1001 | EN 374 | EN 374 | EN 421

Uitvoering	Maten	Artikelnr	Vrd
Ansell Virtex 79-700	7 t/m 11	1.90.795.00	

First Choice neopreen handschoen

- geschikt voor werk bij natte werkomstandigheden
- goede mechanische en chemische weerstand
- katoenvlokgevoerd
- ideaal voor gebruik in een koude omgeving: neopreen behoudt ook bij lage temperatuur zijn voortreffelijke elasticiteit
- verpakt per paar in handige retailverpakking
- lengte 300 mm en dikte 0,66 mm
- kleur: zwart

EN 388 3121 | EN 374 | EN 374 AKL

Uitvoering	Maten	Artikelnr	Vrd
First Choice neopreen handschoen	8 t/m 11	1.41.090.00	V

Mapa Technic 401

- tactiele gevoeligheid voor lichte chemische bescherming
- neopreen met een binnenkant van natuurlijke latex
- goed comfort dankzij de katoenen vlokvoering
- goede beweeglijkheid, dankzij de verminderde dikte van de handschoen
- goede grip op gladde voorwerpen, dankzij de reliëftextuur
- lengte 310 mm en dikte 0,55 mm
- kleur: zwart

EN 388 2110 · EN 374 · EN 374 AKL

Uitvoering	Maten	Artikelnr	Vrd
Mapa Technic 401	7 t/m 10	1.88.401.00	V

Mapa Technic Plus

- bijzonder soepele handschoen met bewegingsvrijheid voor standaard chemische bescherming
- neopreen met een binnenkant van natuurlijke latex
- goed comfort dankzij de katoenen vlokvoering voering
- goede grip op gladde voorwerpen, dankzij de reliëftextuur
- dikte 0,75 mm
- kleur: zwart

EN 388 3121 · EN 374 · EN 374 AJKL

Uitvoering	Maten	Artikelnr	Vrd
Mapa Technic Plus 420, lengte 310 mm	6 t/m 10	1.88.420.00	V
Mapa Technic Plus 450, lengte 410 mm	6 t/m 10	1.88.450.00	V

KCL Camapren 720

- handschoen van chloropreen/neopreen met natuurlatex binnenlaag
- katoenen vlokvoering
- geschikt voor levensmiddelen
- goede vingergevoeligheid
- goede grip bij vette en olieachtige delen
- grote flexibiliteit bij lage temperaturen
- handschoenenoppervlak siliconenvrij
- lengte 300 mm en dikte 0,65 mm
- kleur: zwart

EN 388 1111 · EN 374 · EN 374 AKL

Uitvoering	Maten	Artikelnr	Vrd
KCL Camapren 720	7 t/m 11	1.95.720.00	V

Ansell Scorpio

- neopreen coating, chemische bescherming tegen een groot aantal producten
- zachte, meebewegende interlock voering zonder naden in het werkvlak, daardoor uiterst comfortabel om dragen
- uitstekende greep op natte materialen
- geruwd
- uitzonderlijk soepel
- gemakkelijker om voorwerpen te hanteren, minder vermoeiend voor de hand en makkelijker aan en uit te trekken
- AQL: 1,0 (EN 374)
- kleur: groen

EN 388 3121 EN 374 EN 374 AKL

Uitvoering	Maten	Artikelnr	Vrd
Ansell Scorpio 08-352, lengte 300 mm	8 t/m 10	1.90.082.00	V
Ansell Scorpio 08-354, lengte 350 mm	8 t/m 10	1.90.084.00	

Ansell Neox

- neopreen coating van de hoogste kwaliteit. Beschermt tegen een hele reeks oliën, zuren, bijtende producten, alcoholen en talrijke oplosmiddelen
- goede weerstand tegen alle soorten mechanische slijtage
- hoog-laag geïsoleerde kaphandschoen met gewatteerde katoenen voering voor hoge én lage temperaturen
- de Ansell Neox 09-922 is geschikt om kortstondig in hete vloeistoffen tot 180°C en in een koude omgeving tot –25°C te worden gebruikt
- comfortabele, anatomisch gevormde handschoen die de omtrekken van een hand in rust aanneemt
- jersey voering
- AQL: 1,0 (EN 374)
- kleur: zwart

EN 388 3111 EN 374 EN 374 AKL

Uitvoering	Maten	Artikelnr	Vrd
Ansell Neox 09-922, lengte 305 mm	10	1.90.095.10	V
Ansell Neox 09-924, lengte 355 mm	10	1.90.096.10	V
Ansell Neox 09-928, lengte 455 mm	10	1.90.097.10	V
Ansell Neox 09-430, lengte 795 mm	10	1.90.098.10	V

Ansell Neotop 29-500

- ideaal voor gebruik in een koude omgeving: neopreen behoudt ook bij lage temperatuur zijn voortreffelijke elasticiteit
- neopreensamenstelling: beschermt tegen een hele reeks van zuren, bijtende stoffen, alcoholen en een groot aantal solventen
- superieure soepelheid, bevat natuurrubber en daardoor veel minder vermoeiend voor de handen dan andere handschoenen voor zwaar werk
- gevlokte voering in zuiver katoen
- AQL: 0,65 (EN 374)
- lengte 300 mm en dikte 0,75 mm
- kleur: zwart

EN 388 3121 EN 374 EN 374 AKL

Uitvoering	Maten	Artikelnr	Vrd
Ansell Neotop 29-500	7 t/m 11	1.90.290.00	V

Ansell Barrier 02-100

- voorzien van een chemisch bestendige coating
- anatomisch en ergonomisch gevormd
- een coating uit 5 lagen voor chemische weerstand tegen een zeer uitgebreide reeks chemicaliën
- handschoenen die zonder bijkomende handschoen gedragen worden, bieden een grote flexibiliteit en gevoeligheid
- bij toepassingen die een groter gevaar voor lichamelijk letsel inhouden, draagt men de handschoenen beter als voering onder zwaardere nitril-, neopreen- of PVC-handschoenen
- lengte 395 mm en dikte 0,062 mm
- kleur: wit

EN 374 EN 374
ABC

Uitvoering	Maten	Artikelnr	Vrd
Ansell Barrier 02-100	6 t/m 11	1.90.021.00	

uvex profabutyl B05R

- deze uit 100% butylrubber vervaardigde handschoen biedt met name een goede bescherming tegen ester en keton
- hoge mate van ondoordringbaarheid van waterdamp, gassen en giftige chemicaliën
- buigzaam, ook bij lage temperaturen een goed gripgevoel
- butylrubber heeft een hoge bestendigheid tegen polaire verbindingen zoals ester, keton, aldehyde, amine, verzadigde zoutoplossingen, alsmede zuren en logen
- **butyl is NIET bestand tegen olie, vet, alifatische en aromatische koolwaterstoffen en chloorkoolwaterstoffen**
- deze niet gevoerde handschoen met een coating van broombutyl heeft een manchet, is van naadloze lagen voorzien en heeft een oprolbaar boord
- lengte 350 mm en dikte ca. 0,50 mm
- kleur: zwart

EN 388 EN 374 EN 374
2010 BIK

Uitvoering	Maten	Artikelnr	Vrd
uvex profabutyl B05R (60243)	9 t/m 11	1.91.630.00	

uvex profaviton BV06

- deze beschermende handschoen bestaat uit een onderlaag van butyl en een Viton-bovenlaag
- hoogst mogelijke mate van ondoordringbaarheid van waterdamp
- bestand tegen tri- en perchloorethaan, olie, een groot aantal oplosmiddelen en chemicaliën
- de bovenlaag van Viton is bestand tegen alifatische en aromatische koolwaterstoffen, gehalogeneerde koolwaterstoffen, organische en anorganische zuren, alsmede verzadigde zoutoplossingen
- **Viton is NIET bestand tegen ester en keton**
- deze niet gevoerde handschoen met een coating van broombutyl met Viton-bovenlaag heeft een manchet, is van naadloze lagen voorzien en heeft een oprolbaar boord
- lengte 350 mm en dikte ca. 0,60 mm
- kleur: zwart

EN 388 EN 374 EN 374
2001 DFL

Uitvoering	Maten	Artikelnr	Vrd
uvex profaviton BV06 (60222)	9 t/m 11	1.91.640.00	

Ansell PVA

- polyvinylalcohol coating
- **deze handschoen NIET gebruiken in water of met waterhoudende oplosmiddelen**
- één van de enige handschoenen die geschikt zijn voor de behandeling van sterke organische oplosmiddelen
- reageert vrijwel niet in aanraking met aromatische en chloorhoudende oplosmiddelen
- anatomisch gevormde, comfortabele handschoenen met voorgebogen vingers en vrijstaande duim
- zachte tricot voering in twee delen
- antistatisch volgens EN 1149
- AQL: 1,0 (EN 374)
- kleur: rood

EN 388 3121 | EN 374 | EN 374 BCD

Uitvoering	Maten	Artikelnr	Vrd
Ansell PVA 15-554, lengte 355 mm	9 en 10	1.90.154.00	V

KCL Vitoject 890

- zeer goede bestendigheid tegen agressieve en giftige stoffen
- zeer hoge gasdichtheid
- gepoederde handschoen van viton met rolrand
- vrij van oplosmiddelen door milieuvriendelijk spuitgiet procédé
- zeer goed draagcomfort
- zeer goede temperatuurbestendigheid
- hoge ozon- en UV-bestendigheid van het materiaal
- gemaakt d.m.v. het vulkoject procédé
- ruime pasvorm maakt het dragen van een onderhandschoen mogelijk (hitte bescherming)
- opnieuw te gebruiken door een speciaal reigingsprocede bij bepaalde chemische stoffen (na advies van het KCL laboratorium)
- te combineren met chemische pakken
- goede bestendigheid tegen polycyclische aromatische koolwaterstof (petrochemie)
- lengte 340 - 360 mm en dikte 0,7 mm
- kleur: zwart

EN 388 3101 | EN 374 | EN 374 DFG

Uitvoering	Maten	Artikelnr	Vrd
KCL Vitoject 890	8 t/m 11	1.95.890.00	

KCL Butoject 898

- de hoog flexibele en uitmuntend beschermende chemicaliën veiligheidshandschoen van Butyl rubber is uitermate geschikt voor extreme belastingen
- gepoederde, gladde handschoen met rolrand
- hoge ozon- en UV-bestendigheid
- goede gasdichtheid (NAVO eisen)
- geproduceerd d.m.v. vulkoject procédé
- ruime pasvorm maakt het dragen van een onderhandschoen mogelijk
- opnieuw te gebruiken door een speciaal reigingsprocede bij bepaalde chemische stoffen (na advies van het KCL laboratorium)
- te combineren met chemische pakken
- lengte 340 - 360 mm en dikte 0,7 mm
- kleur: zwart

EN 388 0110 | EN 374 | EN 374 BCI | EN 421

Uitvoering	Maten	Artikelnr	Vrd
KCL Butoject 898	8 t/m 11	1.95.898.00	V

Lashandschoen van rood splitleder

- molton gevoerd
- lengte handschoen: 35 cm
- 5-vinger model
- ideaal voor elektrode laswerkzaamheden
- kleur: rood

EN 388 4143 | EN 407 xx2344 | EN 12477 type A

Uitvoering	Maten	Artikelnr	Vrd
Lashandschoen van rood splitleder	10	1.53.110.00	V
Lashandschoen van rood splitleder, met Kevlar garen gestikt	10	1.53.122.00	V

Lashandschoen van rood splitleder met kap

- met Kevlar garen gestikt
- molton gevoerd
- 5-vinger model
- met extra lange kap (totaallengte handschoen: 55 cm)
- ideaal voor elektrode laswerkzaamheden
- kleur: rood

EN 388 4143 | EN 407 xx2344 | EN 12477 type A

Uitvoering	Maten	Artikelnr	Vrd
Lashandschoen van rood splitleder, 55 cm	10	1.53.122.20	V

Lashandschoen van rood splitleder, 3-vinger model

- met Kevlar garen gestikt
- molton gevoerd
- lengte 35 cm
- 3-vinger model
- kleur: rood

EN 388 4143 | EN 407 xx2344 | EN 12477 type A

Uitvoering	Maten	Artikelnr	Vrd
Lashandschoen van rood splitleder, 3-vinger model	10	1.53.322.00	V

Lashandschoen van grijs splitleder

- geheel grijs splitleder
- 5-vinger model
- kleur: grijs

EN 388 4121 *1.53.150.00* — EN 388 4143 *1.53.150.15* — EN 407 xxxxxx

Uitvoering	Maten	Artikelnr	Vrd
Lashandschoen van grijs splitleder, met 8 cm kap	10	1.53.150.00	V
Lashandschoen van grijs splitleder, met 15 cm kap	10	1.53.150.15	V

Lashandschoen van nerf-/splitleder

- palm en wijsvinger van nerfleder
- rugzijde splitleder
- 5-vinger model
- kleur: grijs

EN 388 2132 — EN 407 413144

Uitvoering	Maten	Artikelnr	Vrd
Lashandschoen van nerf-/splitleder, met 8 cm kap	10	1.53.540.00	V
Lashandschoen van nerf-/splitleder, met 15 cm kap	10	1.53.540.15	V

Lashandschoen van nerfleder

- geheel nerfleder
- 15 cm kap
- 5-vinger model
- kleur: grijs

EN 388 2132 — EN 407 413144

Uitvoering	Maten	Artikelnr	Vrd
Lashandschoen van nerfleder	10	1.53.640.15	V

Lashandschoen Argon-Arc

- geheel schaapsnappa leder
- met 15 cm splitlederen kap
- geschikt voor zeer fijne laswerkzaamheden
- 5-vinger model
- kleur: grijs

EN 388 2111 — EN 12477 type B

Uitvoering	Maten	Artikelnr	Vrd
Lashandschoen Argon-Arc	10	1.53.740.15	V
Lashandschoen Argon-Arc	11	1.53.740.16	V

Lashandschoen Deersplit

- 12 cm splitkap
- gemaakt van hertenleder
- biedt optimaal comfort bij zeer fijne werkzaamheden
- 5-vinger model
- kleur: geel

EN 388 3111 — EN 407 xx4134

Uitvoering	Maten	Artikelnr	Vrd
Lashandschoen Deersplit	10	1.53.847.10	V

Lasmouw van nerfleder

- aan beide zijden elastiek
- biedt bescherming van de onderarm
- als er veel boven het hoofd gelast of komen er veel lasspatten op de mouwen van de beschermende kleding, dan is het raadzaam lasmouwen te gebruiken
- het leder van deze lasmouw is getest
- kleur: naturel

EN 388 2132 — EN 407 413144

Uitvoering	Artikelnr	Vrd
Lasmouw van nerfleder	2.73.260.00	V
Lasmouw van nerfleder, inclusief riempje	2.73.280.00	V

HITTEWERENDE HANDSCHOENEN

Frotté handschoen

- beperkt hittebestendig (kortstondig tot ca. 150°C)
- met tricot manchet
- links en rechts draagbaar

Uitvoering	Maten	Artikelnr	Vrd
Frotté handschoen	10	1.56.170.00	V

Ansell Crusader Flex

- ontwikkeld voor kortstondige manipulatie van hete voorwerpen (tot 180°C)
- handschoen is gemaakt van ongewoven polyester met een nitril coating
- biedt grote weerstand tegen snijden, scheuren en schuren
- verbetert de greep op droge en geoliede oppervlakken
- comfortabel en soepel: de niet-geweven viltvoering slorpt transpiratie op
- kleur: grijs

EN 388 2241 EN 407 x2xxxx

Uitvoering	Maten	Artikelnr	Vrd
Ansell Crusader Flex 42-445, lengte 240 mm	9 en 10	1.90.420.00	
Ansell Crusader Flex 42-474, lengte 330 mm	9 en 10	1.90.421.00	V

Mapa Temp-Dex 710

- grote behendigheid dankzij de fijnheid en de ergonomische vorm van de handschoen
- uitstekende schuurweerstand
- thermische bescherming tot 125°C
- speciale grip nitril coating voor werk in een matig olieachtige omgeving
- kleur: fluorgeel/zwart

EN 388 4111 EN 407 x1xxxx

Uitvoering	Maten	Artikelnr	Vrd
Mapa Temp-Dex 710	7, 9 en 11	1.88.710.00	

Snijbescherming

Thermische bescherming

Cat. 2

4543

Krynit 582

- High-performance snijbescherming voor fijne bewerkingen in een olieachtige omgeving
- Optimale snijweerstand, niveau 5
- Uitstekende schuurweerstand
- Blauwe stof ter identificatie van het niveau van de snijbescherming op de werkplek
- Speciale Grip&Proof coating op basis van nitril, voor een betere grip en waterdichtheid

Cat. 2

4111 X1XXXX

Temp-Dex 710

- Grote behendigheid dankzij de fijnheid en de ergonomische vorm van de handschoen
- Uitstekende schuurweerstand
- Thermische bescherming tot 125°C
- Speciale Grip nitril coating voor werk in een matig olieachtige omgeving

Krytech 557

Krytech 586

MAPA®
PROFESSIONNEL

www.mapa-pro.com

Temp Cook 476

Kevlar vilt handschoen (Heatbeater-2)

- 5-vinger handschoen gemaakt van 360 grams Kevlar vilt met een extra voeringlaag op de palm van 170 grams Kevlar vilt
- manchet is gemaakt van 360 grams Kevlar vilt
- mechanisch sterk
- contacttijd 14 sec. bij 500°C, 19 sec. bij 350°C en 26 sec. bij 250°C
- het product is niet vlamonderhoudend
- **geadviseerd wordt om het product NIET te wassen**
- de handschoen wordt geleverd in 1 universele maat

EN 388 1244 EN 407 43xxxx

Uitvoering	Artikelnr	Vrd
Kevlar vilt handschoen (Heatbeater-2), lengte 320 mm	1.56.380.30	V
Kevlar vilt handschoen (Heatbeater-2), lengte 420 mm	1.56.380.40	V

Kevlar lussenstof handschoen (Heatbeater-12)

- de rugzijde van de handschoen heeft dezelfde opbouw als de palmzijde
- manchet is gemaakt van 360 grams Kevlar vilt
- de handschoen is vooral bedoeld om hete kleinere voorwerpen beet te pakken
- het materiaal waarvan de handschoen is gemaakt is flexibel en isoleert goed omdat lucht in de lusjes van de bouclette gaat zitten (lucht is een zeer goede isolator)
- contacttijd 11 sec. bij 500°C, 15 sec. bij 350°C en 21 sec. bij 250°C
- het product is niet vlamonderhoudend
- geadviseerd wordt om het product zo min mogelijk te wassen
- tijdens wassen liever geen wasmiddelen gebruiken
- de handschoen is tweezijdig draagbaar
- de handschoen wordt geleverd in 1 universele maat

EN 388 3441 EN 407 x3422x

Uitvoering	Artikelnr	Vrd
Kevlar lussenstof handschoen (Heatbeater-12), lengte 300 mm	1.56.440.30	V
Kevlar lussenstof handschoen (Heatbeater-12), lengte 400 mm	1.56.440.40	V

5-vinger centipede handschoen (Heatbeater-17)

- palmzijde vervaardigd uit eenzijdig gesiliconiseerd Kevlar weefsel, 575 gr/m² en Kevlar vilt, 170 gram gr/m² (2 lagen)
- de rugzijde heeft dezelfde opbouw als de palm met uitzondering van een tussenvoeringlaag 170 grams Kevlar vilt
- manchet is gemaakt van eenzijdig gealuminiseerd glasdoek
- de handschoen is na productie gecoat met een vloeistofdichte coating
- waar hitte en vloeistof in een productieproces samen gaan, is deze handschoen uitermate geschikt om in te zetten
- contacttijd van 19 sec. bij een temperatuur van 500°C
- het product is niet vlamonderhoudend
- **geadviseerd wordt om het product NIET te wassen**
- de handschoen wordt geleverd in 1 universele maat

EN 388 2344 EN 407 44xxxx

Uitvoering	Artikelnr	Vrd
5-vinger centipede handschoen (Heatbeater-17), lengte 300 mm	1.56.500.30	V
5-vinger centipede handschoen (Heatbeater-17), lengte 400 mm	1.56.500.40	V

5-vinger IHR handschoen (Heatbeater 8)

- palmzijde vervaardigd uit eenzijdig gesiliconiseerd glasweefsel, S.I.K. gecoat glasbadstof en Kevlar vilt, 170 gr/m²
- de rugzijde van de handschoen heeft dezelfde opbouw als de palm, met uitzondering van het S.I.K. gecoat glasbadstof
- manchet is gemaakt van eenzijdig gealuminiseerd glasdoek
- de handschoen is vooral bedoeld om hete voorwerpen te pakken, te verplaatsen, voort te duwen, etc.
- contacttijd van 27 sec. bij een temperatuur van 500°C
- het product is niet vlamonderhoudend
- **geadviseerd wordt om het product NIET te wassen**
- de handschoen wordt geleverd in 1 maat

EN 388 2x4x EN 407 44xx34

Uitvoering	Artikelnr	Vrd
5-vinger IHR handschoen (Heatbeater 8), lengte 300 mm	1.56.590.30	V
5-vinger IHR handschoen (Heatbeater 8), lengte 400 mm	1.56.590.40	V

Rostaing brandweerhandschoen SPP3BKVMAA

- beschermende handschoen voor de brandweer
- Amerikaans gemodelleerd
- lengte 300 mm
- zwart soepel, vlamwerend rundnerfleder
- gestikt met Kevlar garen
- Kevlar katoenen binnenvoering
- Kevlar tricot gebreid manchet
- extra knokkel- en polsslagader bescherming
- met praktische bevestigingshaakjes
- kleur: zwart

EN 388 3232 EN 407 4131xx EN 659

Uitvoering	Maten	Artikelnr	Vrd
Rostaing brandweerhandschoen SPP3BKVMAA	7 t/m 12	1.56.480.00	V

Rostaing brandweerhandschoen QW25BKVMAA

- Amerikaans gemodelleerd
- lengte 350 mm
- zwart, vlamwerend rundnerfleder, gestikt met Kevlar garen
- Kevlar katoenen binnenvoering
- waterdicht, ademend Porelle membraan tussen het leer en de voering
- Kevlar tricot gebreid manchet, lengte 7 cm
- extra knokkelbescherming en extra bescherming op de binnenhand
- elastische band op de handrug
- met praktische bevestigingshaakjes
- kleur: zwart

EN 388 3232 EN 407 4131xx EN 659

Uitvoering	Maten	Artikelnr	Vrd
Rostaing brandweerhandschoen QW25BKVMAA	8 t/m 12	1.56.482.00	V

HITTEWERENDE HANDSCHOENEN

Rostaing brandweerhandschoen Fighter 4BKV

- blushandschoen voor de brandweer
- zwart, soepel vlamwerend rundnerfleder 1 mm
- gestikt met Kevlar garen
- lengte 250 mm
- Kevlar/katoenen binnenvoering
- waterdicht, ademend Porelle membraam tussen leer en de voering
- Kevlar tricot manchet van 8 cm
- extra duim/wijsvinger versterking, handrugversterking en polsversterking
- elastische band op de handrug
- met praktische bevestigingshaakjes
- kleur: zwart

EN 388 3243 | EN 407 4131xx | EN 659

Uitvoering	Maten	Artikelnr	Vrd
Rostaing brandweerhandschoen Fighter 4BKV	7 t/m 11	1.56.483.00	

Handbeschermer

- handbeschermer die over een lashandschoen wordt gedragen om de gebruiker te beschermen tegen lasspetters en stralingshitte
- het gealuminiseerde glasdoek dat is gebruikt aan de buitenzijde, heeft goede stralingshittewerende eigenschappen
- tezamen met het HT glasdoek daaronder vormt het een uitstekende barrière tussen de hittebron en de lashandschoen
- kan eenvoudig over de handschoen worden geschoven
- het meegestikte elastiek en het polyurethaan gecoate glasbandje zorgen ervoor dat de handbeschermer goed om de handschoen blijft zitten

Uitvoering	Artikelnr	Vrd
Handbeschermer 2-laags, afmeting 14x19 cm	1.53.978.00	V

OXXA X-Cut-Pro 51-700

- deze snijbestendige (Cut 3) handschoen is veilig, duurzaam en effectief bij plaatwerkzaamheden en assemblage waarbij goede beweeglijkheid is vereist
- handschoen is van 100% Dyneema met een polyurethaan coating op de palm
- koel en zeer comfortabel om te dragen (cool fibre)
- de speciale coating zorgt voor een goede grip in vette, natte of droge toepassingen
- extra lang manchet zorgt voor maximale bescherming van de hand en pols
- verpakt per paar in handige retailverpakking
- kleur: wit/grijs

EN 388
4342

Uitvoering	Maten	Artikelnr	Vrd
OXXA X-Cut-Pro 51-700	7 t/m 11	1.51.700.00	V

PU Dynaflex

- PU coating op een 100% Dyneema rondgebreide drager
- hoge snijweerstand en langdurig slijtvast
- extra lang manchet zorgt voor maximale bescherming van de hand en pols
- uitstekende pasvorm
- goede beweeglijkheid
- kleur: grijs

EN 388
4343

Uitvoering	Maten	Artikelnr	Vrd
PU Dynaflex	7 t/m 11	1.14.082.00	V

HIGH5 met PU-coating

- gemaakt van fiberglas
- combineert zeer hoge snijweerstand met veel vingergevoeligheid en comfort
- goede pasvorm
- kleur: grijs

EN 388
4542

Uitvoering	Maten	Artikelnr	Vrd
HIGH5 met PU-coating	7 t/m 11	1.14.089.00	V

uvex C3

- gepatenteerde uvex Bamboo TwinFlex Technology
- met innovatieve SoftGrip-coatingvarianten
- goede snijbescherming (Cut 3)
- optimaal draagcomfort door uvex climazone
- siliconenvrij volgens druktest
- vrij van schadelijke stoffen conform Duitse Ökotex Standard 100
- handschoen met gebreid manchet, gecoate handpalm en vingertoppen van High Performance Elastomer (HPE) en voering van bamboe viscose/glas/Dyneema/polyamide
- kleur: antraciet

EN 388
4342

Uitvoering	Maten	Artikelnr	Vrd
uvex C3 wet (60542), olie- en vetbestendig	7 t/m 10	1.91.436.00	
uvex C3 foam (60544), waterafstotend	7 t/m 10	1.91.446.00	

uvex C5

- met gepatenteerde uvex Bamboo TwinFlex Technology
- innovatieve SoftGrip-coatingvarianten
- zeer goede snijbescherming (Cut 5)
- optimaal draagcomfort door uvex climazone
- siliconenvrij volgens druktest
- vrij van schadelijke stoffen conform Duitse Ökotex Standard 100
- handschoen met gebreid manchet, gecoate handpalm en vingertoppen van High Performance Elastomer (HPE) en voering van bamboe viscose/glas/Dyneema/polyamide
- kleur: lime/antraciet

EN 388
4542

uvex
MADE IN GERMANY

Uitvoering	Maten	Artikelnr	Vrd
uvex C5 wet (60492), olie- en vetbestendig	7 t/m 10	1.91.435.00	V
uvex C5 foam (60494), waterafstotend	7 t/m 10	1.91.445.00	V

uvex unidur 6641

- deze beschermende handschoen is buigzaam en biedt een uitstekend tastgevoel
- Dyneema vezels staan bekend om hun snijvastheid
- handpalmen en vingertoppen zijn met polyurethaan (PU) gecoat
- met gebreide Dyneema voering
- handschoen voor een droge en licht vochtige werkomgeving
- kleur: wit/grijs

EN 388
4343

Uitvoering	Maten	Artikelnr	Vrd
uvex unidur 6641 (60210)	7 t/m 10	1.91.400.00	

uvex unidur 6643

- deze beschermende handschoen is buigzaam en biedt een uitstekend tastgevoel
- Dyneema vezels staan bekend om hun snijvastheid
- handpalmen en vingertoppen zijn met speciaal nitrilbutadieenrubber (NBR) gecoat
- met gebreide Dyneema voering
- bestand tegen olie en vet
- kleur: grijs/zwart

EN 388
4344

Uitvoering	Maten	Artikelnr	Vrd
uvex unidur 6643 (60314)	7 t/m 10	1.91.405.00	

Ansell HyFlex 11-435

- handschoen met snijweerstandsniveau 5 in polyurethaan op waterbasis
- polyurethaan op waterbasis maakt de handschoen beweeglijker en comfortabeler, omdat het polyurethaan niet in de handschoen dringt
- extreem hoge weerstand tegen snijden, schuren en bramen
- een naadloze handschoen die zeer goed past en beweeglijk en soepel is en laat de hand uitstekend ademen en voelt koel aan
- palm gecoat met elastisch manchet
- er dringt geen polyurethaan door in de voering van de handschoen, zodat ze zachter aanvoelt op de huid en minder zweet veroorzaakt
- de grijze kleur verbergt het vuil, zodat de handschoen langer meegaat
- handschoen met een voering van nylon, lycra, glasvezel en Dyneema
- antistatisch volgens EN 1149
- kleur: grijs

EN 388
4542

Uitvoering	Maten	Artikelnr	Vrd
Ansell HyFlex 11-435	6 t/m 11	1.90.136.00	V

Ansell HyFlex 11-502

- handschoen is ideaal voor toepassingen in een droge of lichtjes geoliede omgeving
- de voering heeft een innoverende vezelstructuur met een optimaal gehalte aan Dyneema
- de snijweerstand garandeert de veiligheid bij het controleren, manipuleren en assembleren van kleine tot middelgrote onderdelen met scherpe randen
- de siliconenvrije handschoen is bestand tegen verf
- omdat ze robuust, uitstekend wasbaar en donker van kleur zijn, bieden ze een duurzame oplossing voor algemene manipulaties in vuile omgevingen
- palm gecoat met schuimnitril met nylon voering en elastisch manchet
- antistatisch volgens EN 1149
- kleur: grijs/zwart

EN 388
3242

Uitvoering	Maten	Artikelnr	Vrd
Ansell HyFlex 11-502	6 t/m 11	1.90.109.00	

Ansell HyFlex 11-518

- de eerste handschoen met 18 gauge (steken per inch) die snijbescherming van EN-niveau 3 en schuurbescherming van EN-niveau 3 voor een langere levensduur biedt
- voeringmateriaal gemaakt van SpandexNylon/Dyneema
- palm gecoate handschoen met elastische tricot manchet
- Dyneema Diamond Technology-vezels en een dunne PU-coating zorgen voor ongeëvenaarde
  beweeglijkheid en vingergevoeligheid voor toepassingen met snijrisico
- de zachte, ultralichte naadloze voering ademt om de handen koel en droog te houden
- het ultralichte tricot en de perfecte pasvorm (D3-pinkvorm) geven het gevoel of je met blote handen werkt
- kleur: blauw

EN 388
3331

Ansell

Uitvoering	Maten	Artikelnr	Vrd
Ansell HyFlex 11-518	6 t/m 11	1.90.104.00	

Het Merk dat het Verschil maakt

Introduceert het nieuwe Puretough™ indicatorsysteem

Een onderscheidend 3 kleuren codesysteem dat betrekking heeft op het snijbeschermingsniveau van de handschoen

Minimaal Risico

P1100
Snijniveau 1

Gemiddeld Risico

P3000 & P3000 3DO
Snijniveau 3

Hoog Risico

P5000
Snijniveau 5

Love your hands, we do™

Marigold® Industrial

marigold-industrial.com

Volg ons:

Ansell HyFlex 11-625, 11-627 en 11-628

- de handschoenen vormen een perfect evenwicht tussen comfort en een superieure snijweerstand
- de voeringen hebben een innovatieve garenstructuur met een optimaal gehalte Dyneema. Dat biedt een hoge mate van snijweerstand zodat de gebruikers veilig kunnen werken in allerlei toepassingen (bijv.: controle, manipulatie, assemblage) waarbij contact met scherpe voorwerpen mogelijk is
- de Lycra in de voering van de drie modellen, alsook de polyurethaan coating zorgen voor een uitstekende soepelheid en een goede pasvorm
- de drie modellen zijn geschikt voor gebruik in droge omgevingen of in omgevingen waar beperkte hoeveelheden olie gebruikt worden
- palm gecoat en voering van nylon, Lycra en Dyneema

EN 388
4342

Uitvoering	Maten	Artikelnr	Vrd
Ansell HyFlex 11-625, lengte ca. 233 mm, wit	6 t/m 10	1.90.123.00	V
Ansell HyFlex 11-627, lengte ca. 240 mm, grijs	6 t/m 11	1.90.113.00	V
Ansell HyFlex 11-628, met langer manchet, lengte ca. 295 mm, grijs	6 t/m 11	1.90.130.00	

Ansell Powerflex 80-602

- deze handschoen met palm gecoate met tricot manchet is de praktische oplossing om op een veilige wijze glas, metaal en plastic te manipuleren
- ze onderscheidt zich door een uitzonderlijke snijweerstand, uitstekende algemene mechanische prestaties en een superieur comfort
- uitzonderlijk hoge snijweerstand EN 4. Dat hoge beschermingsniveau wordt verkregen door de interlockvoering in Kevlar en de coating in natuurrubber. Die samengestelde coating is ook bijzonder goed bestand tegen scheuren, schuren en perforaties
- de gerimpelde afwerking van de latexcoating bezorgt de handschoen zowel in droge als natte omstandigheden een uitstekende greep
- omdat de handschoen geen siliconen bevat, laat ze geen afdrukken achter op gemetalliseerd, warm isolatieglas. De oppervlakken blijven zuiver zodat er geen extra schoonmaakwerk vereist is
- kleur: blauw/geel

EN 388 3444 EN 407 x2xxxx

Uitvoering	Maten	Artikelnr	Vrd
Ansell Powerflex 80-602	7 t/m 11	1.90.807.00	V

Marigold PGK10 BL Tropique

- natuurrubber latex supported ¾ gecoate handschoen
- mediumweight 10 gauge naadloze liner gebreid van kwalitatief hoogwaardige Kevlar vezels met behulp van de Techcor Knitting Technology
- naadloos ontwerp voorkomt irritatie door naden
- volledig gecoate duim om één van de meest kwetsbare delen van de hand te beschermen
- open rugzijde reduceert transpiratie

Ook verkrijgbaar in versie met coating op de palm (PGK10BL) of met een veiligheidskap (SC).

EN 388 3543 EN 407 x2xxxx

Uitvoering	Maten	Artikelnr	Vrd
Marigold PGK10 BL Tropique	7 t/m 10	1.41.687.00	

Ansell Powerflex 80-658

- extreem bestand tegen snijden, splinters en bramen
- beschermt de gebruiker door de samenstelling van 3 componenten: staal, glasvezel en Kevlar
- de handschoen presteert beter dan snijweerstand 5 volgens EN 388
- de extra lange manchet beschermt de voorarm grotendeels
- de PowerFlex 80-658 is ¾ gecoat en vloeistofafstotend om de huid af te schermen van irriterende vloeistoffen
- warme voorwerpen kunnen veilig worden vastgenomen (niveau 2 volgens EN 407)
- het gerimpelde oppervlak van het natuurrubber zorgt voor meer grip
- de gespikkelde groene kleur helpt om het vuil te verbergen
- uitstekend wasbaar, zonder het comfort of de kleur aan te tasten
- kleur: blauw/groen

EN 388 x544 EN 407 x2xxxx

Uitvoering	Maten	Artikelnr	Vrd
Ansell Powerflex 80-658	6 t/m 11	1.90.808.00	

Ansell Powerflex 80-813

- de eerste handschoen die voortreffelijke vlamweerstand, hoge snijbescherming en ergonomisch ontwerp combineert
- de in de handschoen verwerkte materialen hebben door hun aard een hoge vlamweerstand, ook na het wassen
- vlambooggevaar/risicocategorie 2 helpt arbeiders beschermen tegen gevaren van vlambogen
- exclusieve composietvezels bieden uitzonderlijk hoge snijweerstand om scherpe objecten en materialen veilig te hanteren
- zachte schuimcoating zorgt voor uitstekende beweeglijkheid en een veilige greep in allerlei omgevingen
- coatingmateriaal van foam neopreen met elastische tricot manchet
- antistatisch volgens EN 1149
- kleur: zwart/groen-geel

EN 388 2542 EN 407 41211x

Uitvoering	Maten	Artikelnr	Vrd
Ansell Powerflex 80-813	6 t/m 11	1.90.809.00	

Showa GP-KV Aramid Grip

- handschoen met aramide breiwerk die een efficiënte bescherming biedt tegen snijwonden met een zeer goede duurzaamheid
- naadloze gebreide 100% Kevlar voering voor diepe snijweerstand
- latex gecoate handpalm geeft buitengewone greep, handigheid en bestendigheid
- ademende hand, rugzijde en vingers, voor gereduceerde transpiratie en verhoogde flexibiliteit
- aan de binnenkant een anti-bacteriële behandeling

EN 388 3444

Uitvoering	Maten	Artikelnr	Vrd
Showa GP-KV1 Aramid Grip, latex coating, geel/blauw	S t/m XL	1.11.595.00	
Showa GP-KV2R Nitrile Aramid Grip, nitril coating, geel/groen	S t/m XL	1.11.591.00	

Showa S-Tex GP-1

- vervaardigd uit polyester, versterkt met roestvrij staal
- handpalm met latex coating
- elastische rand
- volledig ruw oppervlak
- antibacteriële of geurwerende behandeling
- naadloos breiwerk
- beter zichtbaar door de fluorescerende kleur
- ademende handrug om zweten te verminderen
- kleur: geel/zwart

EN 388
2443

Uitvoering	Maten	Artikelnr	Vrd
Showa S-Tex GP-1	S t/m XL	1.11.569.00	

Showa S-Tex GP-2

- vervaardigd uit polyester, versterkt met roestvrij staal
- beschermt de hand tegen olie, koolwaterstoffen, vet en schuren, met efficiënte, duurzame grip
- handpalm met nitrilcoating
- elastische rand
- volledig ruw oppervlak
- antibacteriële of geurwerende behandeling
- naadloos breiwerk
- beter zichtbaar door de fluorescerende kleur
- ademende handrug om zweten te verminderen
- kleur: geel/groen

EN 388
3443

Uitvoering	Maten	Artikelnr	Vrd
Showa S-Tex GP-2	S t/m XL	1.11.568.00	

Showa KV660 PVC

- handschoen van aramidebreiwerk met PVC-coating
- volledige coating, extra coating over hele hand
- met schulprand
- volledig ruw oppervlak
- speciale koolwaterstofbehandeling
- antibacteriële of geurwerende behandeling
- Kevlar-vezel
- anatomische vorm
- naadloos breiwerk
- een soepele, gemakkelijk te onderhouden handschoen die een efficiënte bescherming biedt tegen snijwonden met een zeer goede duurzaamheid
- sluit de hand af en beschermt tegen chemicaliën, blijft soepel
- ondoordringbaar voor werken in vochtige of vettige omgevingen, waardoor u voorwerpen veilig kunt vastgrijpen
- lengte 310 mm en dikte 1,30 mm
- kleur: blauw

EN 388 4341 | EN 374 | EN 374 JKL

Uitvoering	Maten	Artikelnr	Vrd
Showa KV660 PVC	M t/m XL	1.23.135.00	

KCL Dumocut 655

- hoogwaardige snijbestendige handschoen (level 4)
- door een mix van glasvezel, polyurethaan en polyamide biedt deze handschoen een zeer goede snijweerstand
- grote flexibiliteit
- zeer goede vingergevoeligheid
- zeer goede grip
- goed mechanisch te belasten
- naadloos tricot gebreide boord
- vochtwerende pu binnenhand coating
- kleur: groen-blauw/wit

EN 388
4441

Uitvoering	Maten	Artikelnr	Vrd
KCL Dumocut 655	7 t/m 11	1.95.655.00	V

KCL Dumocut 656

- hoogwaardige snijbestendige handschoen (level 4)
- door een mix van glasvezel, nitrilschuim en polyamide biedt deze handschoen een zeer goede snijweerstand
- grote flexibiliteit
- zeer goede vingergevoeligheid
- zeer goede grip
- goed mechanisch te belasten
- naadloos tricot gebreide boord
- nitrilschuim coating
- diep gedompeld
- zeer goede grip bij olieachtige en vette delen
- kleur: groen-blauw/blauw

Ook verkrijgbaar in versie met langer manchet ca. 35 cm (Dumocut 658)

EN 388
4430

Uitvoering	Maten	Artikelnr	Vrd
KCL Dumocut 656	7 t/m 11	1.95.656.00	

Marigold Nitrotough N3500

- supported ¾ gecoate handschoen met nitril coating
- mediumweight, 13 gauge, naadloos gebreide handschoen
- drager van kwalitatief hoogwaardige vezels, gebreid met de Techcor KnittingTechnology
- zeer goede grip eigenschappen dankzij de micro nitril afwerking van de coating
- elastisch polsmanchet voor optimale pasvorm
- coating resistent tegen olieën en vetten aanwezig op de te behandelen onderdelen

Ook verkrijgbaar in versie met lang manchet ca. 30 cm (N3500 L30), met coating op de handpalm (N3500 PF), met veiligheidskap (N3500 SC) of volledig gedipt (N3500 FD).

EN 388
4342

Uitvoering	Maten	Artikelnr	Vrd
Marigold Nitrotough N3500	7 t/m 10	1.86.246.00	

Marigold Puretough P3000

- naadloos gebreide handschoen (gauge 13)
- bestaande uit kwalitatief hoogwaardige en high visible vezels, gebreid met de Techcor Knitting Technology
- grijze coating op de handpalm bestaande uit een sensitieve op water gebaseerde synthetische mix
- water- en olie afstotende behandeling van zowel de liner als de coating
- vrij van siliconen en DMF
- zeer comfortabel en goed tastgevoel
- antipluis handschoen
- fluoriserende (high visible) gele liner
- milieuvriendelijke innovatie: op water gebaseerd proces
- kleur: geel/grijs

Deze handschoen is ook verkrijgbaar met 3/4 coating (Puretough P3000 Tropique), met drie vingers open (Puretough P3000 3DO) en als gevoerd model (P3000 FD Insulator). Ook verkrijgbaar als snijklasse 5 handschoen, model P5000.

EN 388 4332 EN 407 x1xxxx

Uitvoering	Maten	Artikelnr	Vrd
Marigold Puretough P3000	7 t/m 10	1.41.673.00	

Mapa Krynit 582

- ¾ nitrilgecoate handschoen met high-performance snijbescherming voor fijne bewerkingen in een olieachtige omgeving
- optimale snijweerstand, niveau 5 en uitstekende schuurweerstand
- blauwe stof ter identificatie van het niveau van de snijbescherming op de werkplek
- speciale Grip & Proof coating op basis van nitril, voor een betere grip en waterdichtheid

EN 388 4543

Uitvoering	Maten	Artikelnr	Vrd
Mapa Krynit 582	7 t/m 11	1.88.582.00	

Sperian Picguard

- deze onderhandschoen is bestand tegen naaldprikken en perforaties met behoud van het comfort en de vingergevoeligheid, een absolute noodzaak voor de gebruiker
- Handschoen van para-aramide met een voering van polyester/viscose en een polyurethaan+keramische coating
- beschermende zone aan palm en vingers
- dikte 0,5 mm
- goed te gebruiken onder een PU handschoen voor meer grip en minder slijtage voor de Picguard handschoen zelf

EN 388 4444

Uitvoering	Maten	Artikelnr	Vrd
Sperian Picguard (2397200)	8 t/m 10	1.50.825.00	

Euroflex Maliënkolder

- gemaakt van roestvrijstaal vlechtwerk
- Een uitmuntende bescherming tegen snij- en steekongevallen door ringenvlechtwerk van chroomnikkelstaal
- de ringen zijn apart gelast en hebben een ringwijdte van 2,9 mm en een dikte van 0,55 mm
- de handschoenen zijn naadloos vervaardigd, zowel links als rechts draagbaar en goed te reinigen en daardoor zeer hygiënisch
- hoge kwaliteit, volledig hygiënische polyester rubberband, huidvriendelijk en waterafstotend
- duidelijke bandkleuren voor gemakkelijk en betrouwbare maat identificatie
- flexibele, hygiënische en stabiele versterkingen voor alle manchetten
- afstandhouder volledig in vlechtwerk ingesloten en volledig gesloten bandkanaal in polsgebied
- ideaal voor slachthuizen en uitbeenders
- per stuk verpakt

Uitvoering	Maten	Artikelnr	Vrd
Euroflex Maliënkolder	6 t/m 11	1.50.890.00	V

Ansell Kevlar armbeschermers

- automatisch gebreide voering van 100% Kevlar-vezels
- comfort en een stevige grip
- de armbeschermers zijn van hoogtechnologische, korte 100% Kevlar para-aramide vezels gemaakt
- uitzonderlijke snijweerstand in combinatie met een grote gevoeligheid
- het gebruik van 100% DuPont Kevlar resulteert in een bijzonder gunstige verhouding tussen snijweerstand en gewicht
- de duimversteviging verhoogt de bescherming van de polszone
- kleur: geel

Uitvoering	Lengte	Artikelnr	Vrd
Ansell Kevlar armbeschermer 70-110, met sluiting	254 mm	1.89.100.30	V
Ansell Kevlar armbeschermer 70-114, met sluiting	356 mm	1.89.100.34	
Ansell Kevlar armbeschermer 70-118, met sluiting	457 mm	1.89.100.28	
Ansell Kevlar armbeschermer 70-122, met sluiting	559 mm	1.89.100.32	V
Ansell Kevlar armbeschermer 70-123, met sluiting en velcro	559 mm	1.89.100.33	

Marigold Fireblade armbeschermers

- armbeschermers gemaakt van een dubbele laag, slechts 15 gauge dikke Kevlar
- uitsparing voor de duim zorgt ervoor dat de mouw op zijn plaats blijft
- het uniek "stay-up" systeem met elastische band aan de bovenkant van de mouw voorkomt afzakken
- bescherming van de arm tegen hitte (tot 100°C) en snijden
- fijn rekbaar stiksel biedt uitstekend comfort
- niet te gebruiken voor werkzaamheden met vloeistoffen of puntige voorwerpen
- kleur: geel

Uitvoering	Lengte	Artikelnr	Vrd
Marigold Fireblade armbeschermer FS10	250 mm	1.86.322.00	
Marigold Fireblade armbeschermer FS14	350 mm	1.86.320.00	V
Marigold Fireblade armbeschermer FS18	450 mm	1.86.323.00	
Marigold Fireblade armbeschermer FS22	550 mm	1.86.321.00	

OXXA X-Grip-Thermo 51-850

- de X-Grip-Thermo is met zijn naadloos gebreide voering van acryl uitermate geschikt voor werkzaamheden in koude omgevingen tot ca -30°C
- de geruwde voering is zacht en comfortabel en houdt uw handen warm
- gebreide polsmanchet zorgt voor goede pasvorm
- zeer goede ventilatie aan rugzijde hand wat zorgt voor een goede absorptie van de transpiratie
- de oranje fluor kleur biedt een uitstekende zichtbaarheid
- latex foam gecoate palm, waardoor de handschoenen uitstekende grip hebben, zelfs in de aanwezigheid van vloeistoffen, oliën en/of vetten
- verpakt per paar in handige retailverpakking
- kleur: oranje/grijs

EN 388 2242 EN 511 010

OXXA SAFETY PRODUCTS

Uitvoering	Maten	Artikelnr	Vrd
OXXA X-Grip-Thermo 51-850	9 t/m 11	1.51.850.00	V

Showa 451 Thermo

- handschoen met gebreide grijze drager van polyamide en een geruwde latex coating houdt de lichaamswarmte vast waardoor de handschoen uitstekend kan worden ingezet bij lage temperaturen
- verbindingsnaden in de vingers ontbreken en de handschoen is voorgevormd, waardoor deze bijzonder comfortabel is
- beschermt de hand in vochtige omgevingen of tegen agressieve detergenten of alcoholen
- het opgeruwd profiel zorgt onder alle werkomstandigheden voor een uitstekende natte en droge grip
- ademende handrug om zweten te verminderen
- anti-bacteriële behandeling die zorgt voor een aangename reuk
- kleur: grijs

EN 388
2241

Uitvoering	Maten	Artikelnr	Vrd
Showa 451 Thermo	S t/m XL	1.11.599.00	V

Maxx Grab winterfoam 47-270

- acryl wintervoering
- comfortabele werkomstandigheden bij temperaturen tot ca -20°C
- latex foam gecoate palm, waardoor de handschoenen uitstekende grip hebben, zelfs in de aanwezigheid van vloeistoffen, ze houden de flexibiliteit en zachtheid
- anatomisch gevormd, waardoor goede pasvorm
- kleur: grijs/oranje

EN 388 1221 EN 511 010

Uitvoering	Maten	Artikelnr	Vrd
Maxx Grab winterfoam 47-270	9 en 10	1.47.270.00	V

OXXA X-Frost 51-860

- de X-Frost is met zijn naadloos gebreide voering van acryl uitermate geschikt voor werkzaamheden in koude omgevingen (tot -30° C)
- de ¾ HPT (Hydropellent Technology) coating biedt naast knokkelbescherming een uitstekende flexibiliteit en zachtheid en zorgt ervoor dat de handschoen een uitstekende grip heeft in zowel droge als vochtige omstandigheden
- zowel de drager als de coating zijn waterafstotend
- de geruwde voering is zacht en comfortabel en houdt uw handen warm
- gebreid polsmanchet zorgt voor goede pasvorm
- zeer soepele en flexibele handschoen, ook bij lage temperaturen
- verpakt per paar in handige retailverpakking
- kleur: grijs/zwart

EN 388 3232 EN 511 020

Uitvoering	Maten	Artikelnr	Vrd
OXXA X-Frost 51-860	9 t/m 11	1.51.860.00	V

Maxx Grab winterfoam 47-280 ¾ gecoat

- acryl wintervoering
- comfortabele werkomstandigheden bij temperaturen tot ca -20°C
- ¾ gedompeld latex foam palm, waardoor de handschoenen uitstekende grip hebben, zelfs in de aanwezigheid van vloeistoffen, ze houden de flexibiliteit en zachtheid
- anatomisch gevormd, waardoor een goede pasvorm
- kleur: zwart

EN 388 1221 EN 511 010

Uitvoering	Maten	Artikelnr	Vrd
Maxx Grab winterfoam 47-280 ¾ gecoat	9 en 10	1.47.280.00	V

M-Safe Coldgrip 47-180

- handschoen met gebreide grijze drager van polyamide en een geruwde latex coating houdt de lichaamswarmte vast waardoor de handschoen uitstekend kan worden ingezet bij lage temperaturen (tot ca -20°C)
- uitstekende natte en droge grip
- kleur: grijs/zwart

EN 388 2231 EN 511 01x

Uitvoering	Maten	Artikelnr	Vrd
M-Safe Coldgrip 47-180	8 t/m 10	1.47.180.00	V

M-Safe Coldgrip Hi-Viz 47-185

- comfortabele werkomstandigheden bij temperaturen tot ca -20°C
- extra zicht voor meer veiligheid door de gele voering in acrylnoppenweefsel
- latex coating op palm en vingers
- uitstekende grip in droge en natte omstandigheden
- kleur: geel/blauw

EN 388 2231 EN 511 01x

Uitvoering	Maten	Artikelnr	Vrd
M-Safe Coldgrip Hi-Viz 47-185	8 t/m 10	1.47.185.00	V

M-Safe Coldgrip PVC 47-410

- zachte naadloze binnenvoering
- koudebestendig tot ca - 20°C
- lengte 300 mm
- kleur: rood

EN 388 4121 | EN 374 | EN 374 AJL | EN 511 121

Uitvoering	Maten	Artikelnr	Vrd
M-Safe Coldgrip PVC 47-410	9 en 10	1.47.410.00	V

Showa 460

- volledige coating, extra coating over hele hand
- vaste acrylvoering
- een soepele, zachte handschoen die zweet absorbeert, voor een uitermate hoog comfort bij langdurig dragen met een goede mechanische weerstand
- sluit de hand af en beschermt tegen chemicaliën, blijft soepel, tot een buitentemperatuur van -20°C
- ondoordringbaar voor werken in vochtige of vettige omgevingen, waardoor u voorwerpen veilig kunt vastgrijpen
- kleur: oranje

EN 388 3221 | EN 511 121 | EN 374

Uitvoering	Maten	Artikelnr	Vrd
Showa 460	M t/m XL	1.47.470.00	V

Ansell Polar Grip 23-700

- een robuuste winterhandschoen die langer meegaat dan leder, water afstoot, bestand is tegen zout en chemicaliën en de handen echt warm houdt
- isolatie uit polyurethaanschuim voor extra warmte en comfort
- PVC-coating met geruwde afwerking biedt een ongeëvenaarde greep op natte en gladde oppervlakken
- kleur: fluorescerend oranje

EN 388 4221 | EN 511 211 | EN 374

Uitvoering	Maten	Artikelnr	Vrd
Ansell Polar Grip 23-700	9 en 10	1.90.238.00	V

PVC handschoen 47-500 oranje

- jersey voering
- gebreid manchet
- koudebestendig tot ca - 20°C
- waterdicht
- kleur: fluoriserend oranje

Uitvoering	Maten	Artikelnr	Vrd
PVC handschoen 47-500 oranje	10	1.47.500.00	V

Ansell Winter Monkey Grip 23-191 en 23-193

- volledig gecoate handschoen van PVC met isolerende voering
- houdt de handen warm, droog en beschermend tegen schuren
- de PVC coating stoot olie en vetten af en blijft soepel bij lage temperaturen
- uitstekende greep
- antistatisch volgens EN 1149
- kleur: bruin

EN 388 3121 EN 511 111

Uitvoering	Maten	Artikelnr	Vrd
Ansell Winter Monkey Grip 23-191, met tricot manchet	10	1.90.233.10	V
Ansell Winter Monkey Grip 23-193, met veiligheidskap	10	1.90.234.10	V

KCL Tricotril Winter 738 en 739

- handschoen van nitril met verwarmend, naadloos woltricot voering
- isolerende werking bij warmte en koude, tijdelijke koudebescherming tot -20 °C
- uitgebreide chemische bestendigheid
- goede grip bij vette en olieachtige delen
- natuurlatex vrij
- na het dompelproces aangebracht tricot voor de hoogste dichtheid
- goede antistatische en elektrostatische eigenschappen
- dikte 2 mm
- kleur: groen

EN 388 3121 EN 374 AJL EN 407 x2xxxx

Uitvoering	Maten	Artikelnr	Vrd
KCL Tricotril Winter 738, lengte 300 mm	8 t/m 11	1.95.738.00	
KCL Tricotril Winter 739, lengte 400 mm	8 t/m 11	1.95.739.00	

KCL Ice-Grip 691

- handschoen van PVC/nylon met een verwarmende binnenvoering uit Thinsulate
- koudebescherming tot -50 °C, ideaal voor in koelhuizen
- zeer goed draagcomfort en goede grip door nerven en fijn geprofileerd oppervlak
- extreem goed mechanisch te belasten
- vocht afstotend
- toegestaan voor het gebruik in de levensmiddelen industrie
- kleur: zwart

EN 388 2121 EN 511 12x

Uitvoering	Maten	Artikelnr	Vrd
KCL Ice-Grip 691	7 t/m 11	1.95.691.00	V

OXXA X-Mech-605 Thermo

- handschoen is voorzien van comfortabele 3M Thinsulate voering
- handschoen is gemaakt van het slijtvaste Armor Skin en heeft een betere schuurweerstand dan leer. Het is het sterkste synthetische materiaal wat ooit is gebruikt voor de productie van handschoenen
- de voorgevormde vingers volgen de natuurlijke contouren van de hand. Dit resulteert in een zeer comfortabele handschoen
- flexibele, ademende palm van Spandex/Armor Skin met ergonomisch geplaatste foam verstevigingen
- velcro sluiting zorgt voor flexibele pasvorm
- de combinatie van stoer design, geweldige bescherming en uitstekende pasvorm maken deze handschoen tot de ideale keuze
- verpakt per paar in handige retailverpakking
- kleur: zwart

EN 388 3122 EN 511 11x

Uitvoering	Maten	Artikelnr	Vrd
OXXA X-Mech-605 Thermo	8 t/m 11	1.51.605.00	V

OXXA X-Mech-615 Thermo

- handschoen is voorzien van comfortabele 3M Thinsulate voering
- handschoen is gemaakt van het slijtvaste Armor Skin en heeft een betere schuurweerstand dan leer. Het is het sterkste synthetische materiaal wat ooit is gebruikt voor de productie van handschoenen
- de voorgevormde vingers volgen de natuurlijke contouren van de hand. Dit resulteert in een zeer comfortabele handschoen
- flexibele, ademende palm van Spandex/Armor Skin met ergonomisch geplaatste foam verstevigingen
- de nauwsluitende en elastische vormgeving zorgt ervoor dat de handschoen soepel aan en uit gaat (slip-on)
- gele fluor kleur biedt uitstekende zichtbaarheid
- verpakt per paar in handige retailverpakking
- kleur: geel/zwart

EN 388 3122 EN 511 11x

Uitvoering	Maten	Artikelnr	Vrd
OXXA X-Mech-615 Thermo	8 t/m 11	1.51.615.00	V

Bald Eagle Winter, gevoerd

- beige premium varkensnerflederen palm
- blauwe stretch rugzijde
- met velcro sluiting
- 3M Thinsulate gevoerd
- kleur: blauw/wit

EN 388 3111

Uitvoering	Maten	Artikelnr	Vrd
Bald Eagle Winter, gevoerd	M t/m XXL	1.47.165.00	V

Uniformhandschoen gevoerd

- luxe uitvoering
- gemaakt van zeer zachte "deerskin"
- 3M Thinsulate gevoerd
- kleur: zwart

Uitvoering	Maten	Artikelnr	Vrd
Uniformhandschoen gevoerd	7 t/m 11	1.48.020.00	V

Marigold Insulator

- handschoen van textiel met latex gebreide pols zorgt voor goede pasvorm
- textiele handschoen, gauge 10, naadloos gebreid volgens een non-stop procédé
- gemaakt van Thermolite vezel
- uitstekende thermische isolatie met een lage absorptie van vocht
- uitstekende flexibiliteit en comfort
- zeer goede grip
- kan zowel op zichzelf of als onderhandschoen gebruikt worden

EN 388 213x *KT1 en KT2* — EN 388 313x *KT2D* — *KT1 en KT2*

Uitvoering	Maten	Artikelnr	Vrd
Marigold Insulator KT1, wit	10	1.86.130.00	V
Marigold Insulator KT2, blauw	10	1.86.135.00	V
Marigold Insulator KT2D, blauw met nop	10	1.86.140.00	V

Rondgebreide polsmof van 100% acryl

- 100% acryl
- kleur: blauw

Uitvoering	Maten	Artikelnr	Vrd
Rondgebreide polsmof van 100% acryl	10	1.14.371.00	V

Rondgebreide handschoen van 100% acryl

- 100% acryl
- kleur: blauw

Uitvoering	Maten	Artikelnr	Vrd
Rondgebreide handschoen van 100% acryl	10	1.14.372.00	V

Splitlederen winterhandschoen met gele kap

- dikke foamvoering
- geel/bruin splitleder
- met kap

EN 388 4143 EN 511 xxx

Uitvoering	Maten	Artikelnr	Vrd
Splitlederen winterhandschoen met gele kap	10	1.47.040.00	V

Splitlederen winterhandschoen rood met gele kap

- dikke foamvoering
- geel/rood splitleder
- met kap

EN 388 4143 EN 511 xxx

Uitvoering	Maten	Artikelnr	Vrd
Splitlederen winterhandschoen rood met gele kap	10	1.47.050.00	V

Splitlederen winterhandschoen met klittenbandsluiting

- geheel splitleder
- dikke teddy-voering
- met klittenbandsluiting
- ideaal voor gebruik in koelhuizen

EN 388 4133 EN 511 xxx

Uitvoering	Maten	Artikelnr	Vrd
Splitlederen winterhandschoen met klittenbandsluiting	10	1.47.070.00	V

Nerflederen chauffeurshandschoen met flanel voering

- flanel-voering
- A-kwaliteit
- multifunctioneel inzetbaar

EN 388 2132 EN 511 xxx

Uitvoering	Maten	Artikelnr	Vrd
Nerflederen chauffeurshandschoen met witte flanel voering, geel leder	10 en 11	1.47.150.00	V
Nerflederen chauffeurshandschoen met rode flanel voering, naturel leder	10	1.47.160.00	V

Nerflederen handschoen Hi-Viz

- A-kwaliteit
- extra zichtbaarheid voor meer veiligheid
- flanel gevoerde handschoen
- reflecterende band op de knokkels
- met gerubberiseerde kap
- met polsversteviging
- 7 cm kap

EN 388
2132

Uitvoering	Maten	Artikelnr	Vrd
Nerflederen handschoen Hi-Viz, geel	10	1.47.300.00	V
Nerflederen handschoen Hi-Viz, oranje	10	1.47.305.00	V

Rundnerflederen handschoen Forester

- met een geïntegreerde lederen polsbescherming en tricot manchet
- geheel molton gevoerd
- soepel naturel gekleurd rundnerf leder
- rugzijde van waterafstotend groen nylon
- lengte ca. 280 mm
- ideale handschoen voor in de bosbouw

EN 388
3134

Uitvoering	Maten	Artikelnr	Vrd
Rundnerflederen handschoen Forester	10	1.47.210.00	V

Meubellederen winterhandschoen

- zware boa-voering
- 7 cm PE-kap

EN 388 3121
EN 511 xxx

Uitvoering	Maten	Artikelnr	Vrd
Meubellederen winterhandschoen	10	1.47.190.00	V

Varkensnerflederen handschoen type Winterbouw

- geheel gevoerd
- zwart elastisch manchet

EN 388 2112 EN 511 xxx

Uitvoering	Maten	Artikelnr	Vrd
Varkensnerflederen handschoen type Winterbouw	10	1.47.100.00	V

Varkensnerflederen winterhandschoen

- acryl voering
- 7 cm PE-kap

EN 388 2112 EN 511 xxx

Uitvoering	Maten	Artikelnr	Vrd
Varkensnerflederen winterhandschoen	10	1.47.130.00	V

Huishoudhandschoen latex

- uiterst flexibele handschoen van 100% natuurlatex
- huidvriendelijk
- geruwd op handpalm en vingers voor een goede grip
- met prima draagcomfort
- lengte 300 mm en dikte 0,40 mm
- katoen gevlokt
- met rolrand

EN 388 1010 EN 374 ALK

Uitvoering	Maten	Artikelnr	Vrd
Huishoudhandschoen latex, geel	7 t/m 10	1.41.500.00	V
Huishoudhandschoen latex, blauw	7 t/m 10	1.41.501.00	V

Marigold Foodsure U12B

- natuurrubber handschoen met rolrand
- 100% katoenen vlokvoering maakt de handschoen comfortabel
- raised diamond grip afwerking op de handpalm en vingers voor een goede grip in droge omstandigheden
- ideale handschoen voor bereiding en verwerking van voedingsmiddelen, met name vlees en vethoudende voedselsoorten
- fijngevoelig (dun) maar sterk
- scheurbestendige rolrand vergemakkelijkt het aantrekken
- lengte 300 mm en dikte 0,85 mm
- kleur: blauw

EN 388 2010 EN 374 EN 374

Uitvoering	Maten	Artikelnr	Vrd
Marigold Foodsure U12B	6½ t/m 9½	1.86.180.00	V

Mapa Harpon 326

- deze handschoen is gemaakt van natuurlijke latex
- bewegingsvrijheid dankzij een uitstekend comfort (geen hinderlijke naden)
- met katoenvoering en latex coating
- hoge snijweerstand en bescherming van de voorarm
- kleur: blauw

EN 388 4131 | EN 374 | EN 407 x2xxxx

Uitvoering	Maten	Artikelnr	Vrd
Mapa Harpon 326	6 t/m 10	1.88.326.00	

Mapa Optinit 472

- handschoen van 100% nitril met uitstekende vingergevoeligheid dankzij de dunne, maar sterke wand van slechts 0,2 mm en anatomische vormgeving
- goede mechanische weerstand en geschikt voor handling van vettige en olie-achtige voorwerpen
- licht geruwd oppervlak zorgt voor een goede grip en voorzien van noppen
- gechloreerde afwerking voor een betere bescherming van de te hanteren producten
- beschermt tegen lichte chemicaliën
- prima geschikt voor voedselverwerking (door de blauwe kleur goed te herkennen)
- lengte 310 mm en dikte 0,20 mm
- kleur: blauw

EN 388 3001 | EN 374 | EN 374 | EN 421

Uitvoering	Maten	Artikelnr	Vrd
Mapa Optinit 472	6 t/m 10	1.88.472.00	

uvex C5 pure

- gepatenteerde uvex Bamboo TwinFlex Technology en innovatieve SoftGrip-coatingvarianten
- zeer goede snijbescherming (Cut 5)
- optimaal draagcomfort door uvex climazone
- siliconenvrij volgens druktest
- handschoen met gebreid manchet, gecoate handpalm en vingertoppen van High Performance Elastomer (HPE) en voering van bamboe viscose/glas/Dyneema/polyamide
- kleur: lime/antraciet

EN 388 4542

Uitvoering	Maten	Artikelnr	Vrd
uvex C5 pure (60503), aqua polymeer coating	7 t/m 10	1.91.465.00	

Ansell Vantage ProFood 70-866

- wasbare, tegen de koude geïsoleerde handschoen met hoge snijweerstand
- handschoenen halen snijweerstandsniveau 5 (gemaakt van Dyneema), ze bieden arbeiders die met scherpe messen werken daardoor een optimale bescherming
- handschoenen worden niet van gewone garens gemaakt, maar van hightech vezels voor een betere isolatie en bescherming tot 0°C
- de handschoen biedt een goede greep op natte en vette voorwerpen

EN 388 354x

Uitvoering	Maten	Artikelnr	Vrd
Ansell Vantage ProFood 70-866	7 t/m 10	1.90.687.00	

Polyethyleen handschoenen

- geruwd
- links en rechts draagbaar
- dikte: 20 mu
- afmeting: 24x30 cm
- verpakt per 100 stuks
- kleur: transparant (blank)

Uitvoering	Artikelnr	Vrd
PE onderzoekshandschoenen in PE zakje	1.44.030.00	V
PE onderzoekshandschoenen in karton dispenser	1.44.030.03	V

Veterinaire polyethyleen handschoenen

- links en rechts draagbaar
- dikte: 25 mu
- verpakt per 50 stuks in PE zakje
- lengte 82 cm
- kleur: rood

Uitvoering	Artikelnr	Vrd
Veterinaire polyethyleen handschoenen, 82 cm	1.44.610.00	V

M-Safe vinyl onderzoekshandschoenen

- licht gepoederd
- AQL: 1,5 (EN 374)
- beschermt de te behandelen onderdelen tegen vingerafdrukken en vuil/stof
- geschikt voor de rechter- en linkerhand
- voldoet aan de eis EN 455 voor medische onderzoekshandschoen
- verpakt per 100 stuks in een dispenser

Uitvoering	Maten	Artikelnr	Vrd
M-Safe vinyl onderzoekshandschoenen, naturel	7 t/m 10	1.44.060.00	V
M-Safe vinyl onderzoekshandschoenen, blauw	7 t/m 10	1.44.061.00	V

Ansell Dura-Touch 34-500

- gepoederde vinyl handschoenen met gerolde boord
- geen naden die kunnen lekken of opengaan
- vloeistofdicht, zonder zwakke plekken
- gepoederd, comfortabeler om te dragen en makkelijker om aan en uit te trekken zonder scheuren
- de handschoenen bevatten geen talkpoeder die de producten zouden kunnen vervuilen
- geschikt voor de rechter- en linkerhand
- AQL: 4,0 (EN 374), een betrouwbare barrière tegen contaminatie of infecties
- lengte 240 mm en dikte 0,12 mm
- verpakt per 100 stuks in een dispenser

Uitvoering	Maten	Artikelnr	Vrd
Ansell Dura-Touch 34-500	6 t/m 9	1.90.346.00	V

Marigold Suretouch

- 100% vinyl disposable handschoen van zeer goede kwaliteit
- scheurbestendige rolrand
- handschoenen zijn zowel links als rechts draagbaar
- licht gepoederd vereenvoudigt het aantrekken
- lichtgewicht, uitstekend tastgevoel en zeer soepel
- beschermt de te behandelen onderdelen tegen vingerafdrukken en vuil/stof
- lengte 224 mm en dikte 0,27 mm
- verpakt per 100 stuks in een dispenser

Uitvoering	Maten	Artikelnr	Vrd
Marigold Suretouch V70N, naturel	6½ t/m 9½	1.86.110.00	V
Marigold Suretouch V77B, blauw	6½ t/m 9½	1.86.115.00	

M-Safe latex handschoenen

- licht gepoederd
- AQL waarde 1,5
- "medical grade"
- goede pasvorm
- verpakt per 100 stuks in een dispenser

Uitvoering	Maten	Artikelnr	Vrd
M-Safe latex handschoenen, naturel	6 t/m 10	1.44.160.00	V
M-Safe latex handschoenen, blauw	7 t/m 10	1.44.161.00	V

M-Safe 3413 latex onderzoekshandschoenen

- licht gepoederd
- AQL waarde 1,5
- "industrial grade"
- goede pasvorm
- verpakt per 100 stuks in een dispenser
- kleur: naturel

EN 374 EN 374 JKL

Uitvoering	Maten	Artikelnr	Vrd
M-Safe 3413 latex onderzoekshandschoenen	7 t/m 10	1.44.140.00	V

M-Safe 3417 latex onderzoekshandschoenen

- poedervrij
- AQL waarde 1,5
- goede pasvorm
- verpakt per 100 stuks in een dispenser
- kleur: naturel

EN 374 EN 374 JKL

Uitvoering	Maten	Artikelnr	Vrd
M-Safe 3417 latex handschoenen	7 t/m 10	1.44.215.00	V

Ansell Conform+

- één model voor linker- en rechterhand vervaardigd uit natuurlatex
- soepel en aangenaam om dragen
- koeler dan vinyl en met een grotere vingergevoeligheid en greep
- met gerolde boord
- lengte 240 mm en dikte 0,12 mm
- AQL: 1,5 (EN 374)
- verpakt per 100 stuks in een dispenser
- kleur: naturel

Uitvoering	Maten	Artikelnr	Vrd
Ansell Conform+ 69-140, glad, gepoederd	5 t/m 10½	1.90.381.00	V
Ansell Conform+ 69-150, reliëf, ongepoederd	5 t/m 10½	1.90.386.00	V

Ansell Touch N Tuff 92-500

- drie keer de perforatieweerstand van latex of PVC handschoenen voor eenmalig gebruik
- Thin Nitrile Technology produceert een opmerkelijke film van slechts 0,12 mm dikte
- ongeëvenaard comfort en vingergevoeligheid en toch is deze superlichte film verrassend sterk
- 100% nitril, geen was, siliconen of weekmakers
- gerolde boord
- gepoederd
- vingertoppen met reliëf
- extra polsbescherming en voortreffelijke pasvorm
- even licht en comfortabel als een voering, kan gebruikt worden als extra voering bij de behandeling van zeer gevaarlijke materialen
- lengte 240 mm en dikte 0,12 mm
- AQL: 1,5 (EN 374)
- verpakt per 100 stuks in een dispenser
- kleur: groen

Uitvoering	Maten	Artikelnr	Vrd
Ansell Touch N Tuff 92-500	6½ t/m 10	1.90.925.00	V

Ansell Touch N Tuff 92-600 en 92-605

- Touch N Tuff is gemaakt van nitril. De handschoen is daardoor vier keer beter bestand tegen perforatie dan vergelijkbare handschoenen in natuurlatex en drie keer beter dan vergelijkbare neopreenhandschoenen
- poedervrij
- gerolde boord
- door haar unieke "Thin Nitrile Technology" is deze handschoen gemakkelijk aan te trekken en biedt ze een stevige greep op natte en droge voorwerpen
- deze zeer veelzijdige handschoen is geschikt voor talrijke toepassingen
- dikte 0,12 mm
- de handschoen voldoet aan EN 1149-5
- AQL: 1,5 (EN 374)
- verpakt per 100 stuks in een dispenser
- kleur: groen

92-605

Uitvoering	Maten	Artikelnr	Vrd
Ansell Touch N Tuff 92-600, lengte 240 mm	6½ t/m 10	1.90.926.00	V
Ansell Touch N Tuff 92-605, lengte 300 mm	6½ t/m 10	1.90.928.00	

HyFlex®
ADVANCED MECHANICAL PROTECTION

AlphaTec®
ADVANCED CHEMICAL PROTECTION

TouchNTuff®
ADVANCED PRODUCT & WORKER PROTECTION

® & ™ are owned by Ansell Limited or one of its affiliates. ® All Rights Reserved 2012

ANSELL, GLOBAL LEADER IN HAND PROTECTION SOLUTIONS.

Mechanical Protection, Chemical & Liquid Protection, Product & Worker Protection.

As a global leader in hand protection Ansell offers a complete range of solutions and services to industry, providing protection while enhancing productivity. **Mechanical Protection** guards against cuts, abrasions, snags, punctures and hand fatigue. **Chemical & Liquid Protection** defends against harmful chemicals, oils, liquids and mechanical hazards. **Product Protection** shields hands and products from contamination. **HyFlex®**, **AlphaTec®**, **TouchNTuff®** gloves feature the latest innovations, leading the industry in safety and functionality. When you need the right solution for the most challenging jobs and environments, these gloves deliver and provide the highest levels of worker safety and comfort.

WWW.ANSELL.EU

info@ansell.eu

Ansell

Ansell TNT Blue

- gemaakt van een baanbrekende nitrilcompound met uitstekende chemische en mechanische eigenschappen, comfort en vingergevoeligheid
- lichter en koeler en toch veiliger en duurzamer
- 100% nitril, geen was, siliconen of weekmakers
- poedervrij. Geen gevaar voor contaminatie van voedingsmiddelen met maïszetmeel dat gebruikt wordt om handschoenen te poederen
- reliëfafwerking van de vingertoppen, daardoor betere greep
- gerolde boord, extra polsbescherming en voortreffelijke pasvorm
- AQL: 1,5 (EN 374)
- verpakt per 100 stuks in een dispenser
- kleur: lichtblauw

EN 374 EN 374

Uitvoering	Maten	Artikelnr	Vrd
Ansell TNT Blue 92-670, lengte 240 mm	6 t/m 9½	1.90.927.00	V
Ansell TNT Blue 92-665, lengte 300 mm	6 t/m 9½	1.90.920.00	

M-Safe nitrile onderzoekshandschoenen

- 100% latexvrij ten gunste van eventuele latexallergiën
- beperkte chemische bestendigheid
- AQL waarde 1,5
- verpakt per 100 stuks in een dispenser
- kleur: blauw

EN 374 EN 374 KJA

Uitvoering	Maten	Artikelnr	Vrd
M-Safe nitrile 3275 handschoenen, gepoederd, reliëf	7 t/m 11	1.44.520.00	V
M-Safe nitrile 3280 handschoenen, ongepoederd	7 t/m 11	1.44.530.00	V

M-Safe nitrile Food PF

- 100% latexvrij ten gunste van eventuele latexallergiën
- beperkte chemische bestendigheid
- extra dun voor betere vingergevoeligheid
- AQL waarde 1,5
- ongepoederd
- verpakt per 100 stuks in een dispenser
- kleur: blauw

EN 374 EN 374 KJA

Uitvoering	Maten	Artikelnr	Vrd
M-Safe nitrile Food PF	7 t/m 10	1.44.525.00	V

KCL Dermatril

- nitril handschoenen met verbeterde grip door geruwde vingertoppen
- ongepoederd
- vrij van natuurlatex
- vrij van allergie veroorzakende stoffen zoals thiurameen en thioraan stoffen
- voldoet aan de eis EN 455 voor medische onderzoekshandschoen
- bestendig tegen diverse sytostatica
- virusbestendig conform ASTM F 1671:2007
- conform de ESDS norm EN 61340-5-1 (ontladingstijd)
- handschoenoppervlak siliconenvrij
- verpakt per 100 stuks in een dispenser
- kleur: blauw

EN 388 000x · EN 374 · EN 374

Uitvoering	Maten	Artikelnr	Vrd
KCL Dermatril 740, met rolrand, lengte 250 mm	6 t/m 11	1.95.740.00	V
KCL Dermatril L 741, lange kap, lengte 275 mm	7 t/m 11	1.95.741.00	

KCL Dermatril P 743

- nitril handschoenen met verbeterde grip door geruwde vingertoppen
- ongepoederd
- met lange kap en met rolrand
- vrij van natuurlatex
- vrij van allergie veroorzakende stoffen zoals thiurameen en thioraan stoffen
- voldoet aan de eis EN 455 voor medische onderzoekshandschoen
- bestendig tegen diverse sytostatica
- virusbestendig conform ASTM F 1671:2007
- conform de ESDS norm EN 61340-5-1 (ontladingstijd)
- lengte 280 mm en dikte 0,2 mm
- verpakt per 50 stuks in een dispenser
- kleur: blauw

EN 388 000x · EN 374 · EN 374 JKL

Uitvoering	Maten	Artikelnr	Vrd
KCL Dermatril P 743	6 t/m 11	1.95.743.00	V

Ansell NeoTouch

- poedervrije neopreen handschoen met vingertoppen met reliëf en gerolde boord
- dankzij de unieke samenstelling van het neopreen geven de handschoenen blijk van uitstekende soepelheid en een groot rekvermogen
- handschoenen hebben een polyurethaan binnencoating waardoor ze gemakkelijk aan te passen zijn
- de gestructureerde vingertoppen bieden een goede greep op zowel droge als natte voorwerpen
- met gerolde boord
- de handschoenen zijn uitstekend bestand tegen zuren, bases en alcoholen. Dankzij hun exclusieve samenstelling zijn de handschoenen NeoTouch veruit de meest comfortabele synthetische handschoenen voor eenmalig gebruik die vandaag op de markt te vinden zijn
- AQL: 1,5 (EN 374)
- dikte 0,13 mm
- verpakt per 100 stuks in een dispenser
- kleur: groen

EN 374 · EN 374

Uitvoering	Maten	Artikelnr	Vrd
Ansell NeoTouch 25-101, lengte 240 mm	6½ t/m 10	1.90.930.00	V
Ansell NeoTouch 25-201, lengte 290 mm	6½ t/m 10	1.90.929.00	

Vingerling van latex

- met verstevigde top
- verpakt per 50 stuks

Uitvoering	Maten	Artikelnr	Vrd
Vingerling van latex à 50 stuks	S t/m XL	1.44.470.00	V

Cryogeen handschoen (Heatbeater-18)

- handschoen is gemaakt van eenzijdig gealuminiseerd Kevlar weefsel 325 gr/m², eenzijdig gealuminiseerd Kevlar vilt 170 gr/m² en eenzijdig geruwd katoen tricot, 220 gr/m²
- de handschoen laat geen ontsnappend gasvormig stikstof door
- de manchet van de handschoen is gemaakt van eenzijdig gealuminiseerd glasdoek
- bij een temperatuur van 500 graden Celsius behaalt de handschoen een contacttijd van 21 seconden
- de handschoen is niet vlamonderhoudend
- geadviseerd wordt om de handschoen NIET te wassen
- de handschoen wordt geleverd in 1 universele maat
- bescherming tegen extreem lage temperaturen (rond -180°C) van vloeibare gassen: zoals lucht, zuurstof en stikstof
- ideaal voor alle industrieën waar stikstof wordt gebruikt in het produktieproces

EN 388 3x4x EN 407 44xxxx

Uitvoering	Artikelnr	Vrd
Cryogeen handschoen (Heatbeater-18), lengte 300 mm	1.56.700.30	
Cryogeen handschoen (Heatbeater-18), lengte 400 mm	1.56.700.40	
Cryogeen handschoen (Heatbeater-18), lengte 450 mm	1.56.700.45	

Sperian Electrosoft Latex

- de natuurlijke latexbasis biedt uitstekende dielektrische eigenschappen
- voldoet aan de EN 60903 norm
- niet verstevigde latex isolerende handschoenen moeten gedragen worden in combinatie met een geschikte lederen overhandschoen om mechanische bescherming tegen schuren, snijden, scheuren of perforatie te bieden
- de dikte van de handschoen biedt een hoge graad van handigheid met bescherming tot 36.000 volt
- een ergonomisch ontwerp gecombineerd met een licht gepoederde binnenzijde verhoogt het comfort door extra zachtheid te bieden en maakt het mogelijk de handschoen makkelijk aan en uit te trekken
- kleur: beige

Uitvoering	Maten	Artikelnr	Vrd
Sperian Electrosoft Latex CL00, werkspanning max. 500 Volt, lengte 360 mm (2091903)	7 t/m 11	1.59.590.00	V
Sperian Electrosoft Latex CL0, werkspanning max. 1.000 Volt, lengte 360 mm (2091907)	8 t/m 11	1.59.591.00	V
Sperian Electrosoft Latex CL1, werkspanning max. 7.500 Volt, lengte 360 mm (2091912)	8 t/m 11	1.59.592.00	V
Sperian Electrosoft Latex CL2, werkspanning max. 17.000 Volt, lengte 360 mm (2091921)	8 t/m 11	1.59.593.00	V
Sperian Electrosoft Latex CL3, werkspanning max. 26.500 Volt, lengte 360 mm (2091931)	9 t/m 11	1.59.594.00	V
Sperian Electrosoft Latex CL4, werkspanning max. 36.000 Volt, lengte 360 mm (2091941)	10 en 11	1.59.595.00	

Neopreen glazenwassershandschoen

- met velcro klittenbandsluiting
- waterdicht
- goede grip
- koude isolerend
- kleur: zwart/groen

Uitvoering	Maten	Artikelnr	Vrd
Neopreen glazenwassershandschoen	7, 9 en 10	1.47.200.00	V

Ansell VibraGuard 07-112

- handschoen met geïmpregneerde nitrillaag op Gelfôm beschermlaag met interlockvoering in polyester en katoen
- ideaal voor werkzaamheden met trillingen met een frequentie van meer dan 300 Hz
- veerkrachtige rubberlagen versterken de Gelfôm-beschermlaag en verhogen de trillingdemping
- ontworpen om minder trillingen door te geven aan de palm en de vingers van de arbeiders. VibraGuard handschoenen helpen beschermen tegen het hand-armvibratiesyndroom (HAVS)
- VibraGuard handschoen wordt gemaakt met unieke nitrilformule die weerstand biedt tegen snijden, schuren en perforaties en die olie en vet afstoot
- trillingsdemping: EN 10819
- met velcro sluiting
- kleur: blauw

3221

Uitvoering	Maten	Artikelnr	Vrd
Ansell VibraGuard 07-112	8 t/m 11	1.90.072.00	V

KCL WaveBreaker

- modulaire uitvoering: separate buitenhandschoen
- gemaakt van kunstleer, Cordura, elastomeer, Tyvek en Outlast
- binnenhandschoen met antivibratie inlage
- absorptie van trillingen
- handschoenen helpen beschermen tegen het hand-armvibratiesyndroom (HAVS)
- zeer goede grip door kunstleer inlage
- ideale demping eigenschappen 32 - 200 Hz, vastzittend demping materiaal
- zeer economisch in gebruik door uitruilbare buitenhandschoen (model 033)
- goede temperatuur regeling door Outlast-materiaal
- vochtafstotend
- 033 buitenhandschoen separaat verkrijgbaar

2121

Uitvoering	Maten	Artikelnr	Vrd
KCL WaveBreaker 633	9 en 10	1.95.633.00	
KCL WaveBreaker 033 buitenhandschoen	9 en 10	1.95.033.00	

Ansell HyFlex ESD

- voortreffelijk comfort en hoge productbescherming tegen elektrostatische ontladingen (ESD)
- speciaal ontwikkeld voor de sector van de micro-elektronica die elektrostatische ontladingen dient te vermijden
- antistatische eigenschappen te danken aan koolstofvezels in de nylonvoering, dit beperkt zeer sterk het risico op ESD
- uiterst dun, de voering is gemaakt van 13 gauge nylonvezels voor extra zachtheid en comfort
- door de lichte kleur van de handschoen merken de gebruikers gemakkelijk elke vervuiling op
- de HyFlex 11-120 en 11-125 met nitrilschuim bevatten geen dimethylformamide (DMF), zodat objectoppervlakken niet kunnen worden gecontamineerd

3131

213x
11-122 en 11-125

Uitvoering	Maten	Artikelnr	Vrd
Ansell HyFlex ESD 11-120, palm met nitrilcoating, gebreide manchet	6 t/m 11	1.90.105.00	
Ansell HyFlex ESD 11-122, niet gecoat, gebreide manchet	6 t/m 11	1.90.106.00	
Ansell HyFlex ESD 11-125, vingers met nitrilcoating, gebreide manchet	6 t/m 11	1.90.107.00	

Glove organiser

- 10 "vakjes" voor handschoenen
- met verstelbare drager
- met kliksysteem sluiting

Uitvoering	Artikelnr	Vrd
Glove organiser (30 cm)	1.11.006.10	V

OXXA glove organiser

- 10 "vakjes" voor handschoenen
- met verstelbare drager en stevige handgreep
- met dubbel kliksysteem sluiting

Uitvoering	Artikelnr	Vrd
OXXA glove organiser (leeg)	8.99.920.00	V
OXXA glove organiser (gevuld)	8.99.925.00	V

Glove Guard

- houd uw veiligheidshandschoenen altijd bij de hand met de Glove Guard
- de Glove Guard is een clip met hanger voor het meedragen van uw handschoen
- de Glove Guard bevestigt u aan een riemlus, zak of ieder ander kleding deel
- met de Glove Guard draagt u uw handschoenen altijd en gemakkelijk mee, u hoeft ze niet in zakken te frommelen en eventueel natte handschoenen drogen gemakkelijk

De Glove Guard is standaard leverbaar in geel. Andere kleuren op aanvraag leverbaar.

Uitvoering	Artikelnr	Vrd
Glove Guard geel	8.86.188.00	

OXXA shopdisplay 16 pins

- shop display voorzien van 16 pinnen en ruimte voor circa 6 handschoenen in retailverpakking per pin
- de shop display wordt gevuld met 8 type handschoenen in 2 maten (9 en 10)
- de shop display wordt startklaar geleverd inclusief vulling
- aan de zijkant zit een folderhouder
- afmetingen: 185 x 60 x 36 cm (H x W x D)

Uitvoering	Artikelnr	Vrd
OXXA shopdisplay 16 pins	8.99.905.00	V

OXXA counterdisplay 2 pins

- counterdisplay voorzien van 2 pinnen en ruimte voor circa 6 handschoenen in retailverpakking per pin
- aan de zijkant zit een folderhouder
- wordt geleverd zonder vulling
- afmetingen: 48 x 33 x 16,5 cm (H x W x D)

Uitvoering	Artikelnr	Vrd
OXXA counterdisplay 2 pins	8.99.900.00	V

2

BEDRIJFSKLEDING

2 INLEIDING

De term bedrijfskleding is een verzamelnaam voor alle kleding die het werken veiliger of gemakkelijker maakt, door de overheid verplicht is gesteld of bij een bedrijf wordt gedragen voor het uitdragen van een uniforme en representatieve uitstraling. Het algemene kenmerk van bedrijfskleding is dat de kleding wordt gedragen tijdens het uitoefenen van diverse werkzaamheden.

NORMERINGEN

Als in werksituaties gewone werkkleding niet voldoende bescherming biedt tegen bijvoorbeeld weersinvloeden, hitte, koude, chemicaliën of dat er een ander gevaar is om letsel of gezondheidsschade op te lopen, dient beschermende gecertificeerde kleding te worden gedragen. Gecertificeerde kleding kan aan diverse van de hieronder vermelde normen voldoen.

De regelgeving van bedrijfskleding begint met de Europese norm EN 340.

EN 340 - ALGEMENE BEPALINGEN

Beschermende kleding moet altijd voldoen aan de volgende eisen:

- **Pasvorm:** de kleding, mits op de juiste manier gedragen, bedekt en beschermt het lichaam correct
- **Ontwerp:** het ontwerp is gericht op functionaliteit en gebruikscomfort
- **Materiaal:** de gebruikte stoffen zijn kleurecht, vormvast, sterk, duurzaam en wasecht; de stof is bestand tegen normale werkomstandigheden
- **Markering:** in de kleding wordt met maatlabels en etiketten het volgende aangegeven: de maatvoering, de samenstelling van de stof, wasvoorschriften, de van toepassing zijnde normering en overige voor de gebruiker relevante informatie
- **Maatvoering:** de maatvoering is gebaseerd op lichaamsmaten, gemeten volgens de Europese maatvoering

NB.: deze norm mag alleen in combinatie met andere EN-normen gebruikt worden!

EN 343 - BESCHERMING TEGEN REGEN

EN 343

Deze norm legt de eisen en testmethoden vast voor materialen en naden van kleding, die beschermt tegen neerslag (regen en sneeuw), mist en de vochtigheid van de grond.
Deze norm heeft als symbool een paraplu, met daarnaast boven elkaar twee waarden X en Y. De X waarde geeft de waterdichtheid aan en de waarde Y geeft de waterdampdoorlaatbaarheid aan (het ademende vermogen).

X: WEERSTAND TEGEN HET DOORDRINGEN VAN WATER
De **X waarde** geeft de waterdichtheid van het artikel aan. Er zijn drie klassen: hierbij is 3 de hoogste klasse (dus het meest waterdicht) en 1 de laagste.
Er wordt een bepaalde hoeveelheid water onder druk op het doek (in combinatie met insert) aangebracht, afhankelijk van de hoeveelheid druk die het doorstaat wordt de klasse bepaald.

Y: VERDAMPINGSWEERSTAND
De **Y waarde** geeft het ademende vermogen van het doek/de doeken (alle lagen die in het artikel gebruikt worden) aan. Ook voor het ademende vermogen zijn er drie klassen. Klasse 1 is de laagste waarde en klasse 3 de hoogste.

EN 342 - BESCHERMING TEGEN KOUDE (TEMPERATUREN ONDER -5°C)

EN 342
X
Y

Deze norm legt vereisten en testmethoden vast voor kledingstukken en kledingensembles (overall of tweedelig pak) voor bescherming tegen een koude omgeving, gekenmerkt door een combinatie van vochtigheid, wind en een luchttemperatuur lager dan -5 °C.

Deze norm heeft als symbool een ijskristal. Daarnaast staan drie waarden die de isolatiewaarde (clo), luchtdoorlaatbaarheid (X) en eventueel de waterdampweerstand (Y) aangeven.

De **clo waarde** geeft de isolatiewaarde van het model aan. Deze waarde geeft aan hoelang iemand bij een
bepaalde temperatuur in deze kleding kan werken. Dit is geen bepaalde klasse, maar kan elke waarde zijn.

De **X waarde** geeft de luchtdoorlaatbaarheid van de kleding aan. Voor deze waarde zijn 3 klassen, klasse 1 tot en met 3. Bij klasse 1 laat het kledingstuk de meeste lucht door en bij klasse 3 de minste. De luchtdoorlaatbaarheid is een soort van winddichtheid, klasse 1 is dus het minst winddicht, klasse 3 het meest.

De **Y waarde** geeft de waterdampweerstand van het kledingstuk aan. Deze waarde bestaat uit 3 klassen, klasse 1 tot en met 3. Hierbij heeft klasse 1 de laagste waterdamp-weerstand en klasse 3 de hoogste.

EN 14058 - BESCHERMING TEGEN KOUDE (TEMPERATUREN BOVEN -5°C)

EN 14058
a
b
c
d
e

Deze norm legt vereisten en testmethoden vast voor kledingstukken voor bescherming bij lage temperaturen. Er wordt getest bij koude op de prestaties van thermische weerstand, luchtdoorlatendheid, de weerstand aan het doordringen van water en voortkomende thermische isolatie.

a: Thermische weerstand klasse
Deze waarde Rct in m^2 K/W wordt gemeten op een staal van de stof van lagen materiaal. Kleding die materiaal bevat met een Rct waarde hoger dan 0,25 zijn in principe ontworpen om te gebruiken in de koude (zie EN 342) en vallen buiten het gebied van de EN 14058.

b: Luchtdoorlatendheid
De luchtdoorlatendheid van de gebruikte materialen werkt op de isolatielagen (de frisse lucht heeft invloed op de reeds verwarmde lagen). De luchtdoorlatendheid wordt uitgedrukt in mm/s.

c: Weerstand aan het doordringen van water
Indien de weerstand aan het doordringen van water nodig is, wordt een maximale Ret waarde van 55 m^2.Pa/W geëist.

d en e: Voortkomende thermische isolatie
Deze waarden (in m^2 K/W) worden verkregen door het kledingstuk te meten op een thermische paspop die beweegt (Icler) of die stilstaat (Icle) met referentie onderkleding type 'R'. Indien gemeten, is het minimum voor Icler 0,17 m^2 K/W en/of voor Icle 0,19 m^2 .K.W.

EN 471 - BESCHERMING DOOR HOGE ZICHTBAARHEID BIJ DAG, SCHEMER EN NACHT

EN 471

Deze norm legt vereisten vast voor kleding die tot doel heeft de aanwezigheid van de gebruiker visueel te benadrukken om hem meer te laten opvallen in gevaarlijke situaties, zowel bij dag als bij nacht (belichting door koplampen van wagens).

Deze norm heeft als symbool het veiligheidsvestje, met daarnaast boven elkaar twee waarden X en Y. De bovenste waarde (X) geeft aan, aan welke klasse het artikel voldoet. Dit kan klasse 1 tot 3 zijn. Klasse 1 is het minst zichtbaar en klasse 3 het meest. De onderste waarde (Y) geeft de kwaliteit van het reflectieband aan. Dit kan waarde 1 of 2 zijn. Dit geeft aan hoe goed het reflectieband reflecteert.

De **X waarde** wordt bepaald door het aantal vierkante meter fluodoek en het aantal vierkante meter reflectieband dat in een model zit.

	Klasse 1	Klasse 2	Klasse 3
Fluor materiaal	0,14	0,50	0,80
Reflectiemateriaal	0,10	0,13	0,20
Gecombineerd materiaal	0,20		

Klasse 1: niet voor werken langs openbare weg
Klasse 2: wegwerkzaamheden met maximaal snelheid 50 km/uur
Klasse 3: langs wegen met hogere toegelaten snelheden

Het fluodoek moet de torso, mouwen en broekspijpen omcirkelen. Het verschil in oppervlakte tussen voor- en achterzijde mag maximaal 40% – 60% zijn. Het reflectieband moet 50 mm breed zijn en de ruimte tussen twee reflectiebanden moet minstens 50 mm zijn. Ook moet de afstand van 'het einde' van het kledingstuk (dus bijvoorbeeld onderzijde broekspijp) tot de reflectieband minstens 50 mm zijn. De reflectie kan op vele verschillende manieren aangebracht worden. De **Y waarde** wordt bepaald door de kwaliteit van het reflectieband. Deze kan waarde 1 of 2 hebben. Waarde 2 reflecteert het beste.

RWS (RIJKSWATERSTAAT) NORM

Voor werkzaamheden op en aan wegen die in beheer of in opdracht van Rijkswaterstaat zijn, hanteert wegbeheerder Rijkswaterstaat (RWS) in eerste instantie de EN 471 norm. Als aanvulling heeft Rijkswaterstaat echter de richtlijnen en specificaties voor reflectiekleding bij wegwerkzaamheden uitgevaardigd. Hierin staan aanvullende eisen aan de kleding die wegwerkers moeten dragen. De specificaties concentreren zich met name op het aantal en de plaats van de reflecterende strepen. Deze moeten de vorm hebben van een Romeinse II, waarbij de verticale banden over de schouder doorlopen. Op de mouwen en broekspijpen moet aan de buitenkant bovendien een verticale streep aanwezig zijn. Verder moet het kledingstuk geheel in dezelfde kleurstelling zijn.

VERKEERSREGELAARSWET

Vanaf 1 maart 2009 is er een nieuwe wet ingegaan voor verkeersregelaars, de zogenaamde Regeling Verkeersregelaars 2009. Voortaan dienen alle verkeersregelaars te voldoen aan de nieuwe eisen betreffende de kleding. De hes van de verkeersregelaar bestaat uit een fluorescerend gele bovenkant en een fluorescerend oranje onderkant met een driehoek in van reflectiemateriaal. Aangezien een groot aantal bedrijven en organisaties beschikken over kleding die voldoet aan de voormalige regeling, is er een overgangsperiode ingesteld van 5 jaar.

ISO 11611 - BESCHERMING BIJ LASSEN EN VERWANTE WERKZAAMHEDEN

ISO 11611

Deze norm legt de vereisten vast voor lasserskleding. Het betreft hier kleding die bij normale temperaturen een hele dag (8 uur) gedragen kan worden en bescherming biedt tegen kleine spatten van gesmolten metaal, toevallig vlamcontact en UV-straling. De norm handelt niet over beschermende kleding die gedragen wordt bij speciale laswerkzaamheden. ISO 11611 is de opvolger van EN 470-1.

De norm specificeert 2 klasses met specifieke eisen:
1. **Klasse 1** - laagste niveau: minder gevaarlijke situaties van het lassen
2. **Klasse 2** - hoogste niveau: gevaarlijkere situaties van het lassen

ISO 11612 - BESCHERMING TEGEN HITTE EN VLAMMEN

ISO 11612

Beschermkleding voor werknemers blootgesteld aan hitte en vlammen met uitzondering van lassers en brandweerlieden. De drager wordt beschermd tegen korte contacten met een vlam, evenals (tot op zekere hoogte) tegen convectieve- en stralingshitte. De ISO 11612 is de opvolger van de EN 531.

A	Warmteverspreiding (nagloei, geen gatvorming, niet smelten)	
B	Isolatie stralingswarmte	B1-B5
C	Isolatie stralingswarmte	C1-C4
D	Gesmolten aluminium	D1-D3
E	Gesmolten ijzer	E1-E3
F	Contacthitte	F1-F3

De norm kent voor wat betreft het doek een aantal testen.
De resultaten van deze testen worden weergegeven door de letters A, B, C, D, E en F. Staat er een letter niet genoemd, of is de klasse "0" dan is de laagste waarde niet gehaald, of de test is niet uitgevoerd; de kleding biedt dan geen bescherming tegen deze eigenschap. D + E hebben ook modeleisen: geen metaal aan buitenzijde kleding, buitenzakken met klep en metaalspatten mogen niet gevangen kunnen worden.

IEC 61482 - BESCHERMING TEGEN THERMISCHE GEVAREN VAN ELEKTRISCHE VLAMBOOG

IEC 61482

Deze norm is opgesteld voor kleding die bescherming biedt tegen de thermische gevolgen van een elektrische boog. Een elektrische vlamboog is als een bliksem die toeslaat in een elektrische installatie als gevolg van een storing (bijvoorbeeld een kortsluiting). Een elektrische vlamboog kan ernstige brandwonden veroorzaken, blindheid en zelfs de dood. De bescherming tegen de gevolgen van een 'electric arc' kan op 2 manieren getest worden. In Europa wordt de IEC 61482-1-2, de zogenaamde 'box' test gebruikt (testmethode is vergelijkbaar met de EN 50354).

EN 1149-5 - BESCHERMENDE KLEDING MET ELEKTROSTATISCHE EIGENSCHAPPEN

EN 1149-5

Antistatische veiligheidskleding voorkomt dat door elektrostatische oplading vonken ontstaan, die brand of explosies kunnen veroorzaken. De EN 1149-5 is een overkoepelende norm. Deze norm is onderdeel van een serie normen i.v.m. uiteenlopende toepassingen en materialen.

De EN 1149 bestaat uit de volgende onderdelen:

EN1149-1: beproevingsmethoden voor het meten van oppervlakte weerstand
EN1149-2: beproevingsmethoden voor de meting van de elektrische weerstand door een materiaal (verticale weerstand)
EN1149-3: beproevingsmethoden voor de meting van het ladingverval
EN1149-4: testmethode voor het kledingstuk (norm is in ontwikkeling)
EN1149-5: prestatie eisen

Deze norm heeft als symbool een bliksemschicht. Deze norm specificeert de vereisten van elektrisch geleidende kleding. Deze kleding is onderdeel van een totaal geaard systeem (o.a. in combinatie met geleidend schoeisel). De kleding voorkomt het ontstaan van vonken, hierdoor worden ook explosies voorkomen.

De kleding met deze norm wordt alleen geaccepteerd als hij gecombineerd is met de norm voor vlam vertragende kleding (ISO 11612). Deze kleding wordt gedragen in explosie gevaarlijke ruimten. Indien er kans is op een explosie bestaat er dus ook kans op vuur. Deze kleding mag niet gebruikt worden in met zuurstof verrijkte omgevingen en beschermt ook niet tegen netspanning. Kleding die voldoet aan de norm EN 1149-5, wordt vaak toegepast bij bedrijven die aan de ATEX-richtlijn dienen te voldoen.

ISO 14116 - BESCHERMENDE KLEDING MET BEPERKTE VLAMVERSPREIDING

ISO 14116

Deze kleding is gemaakt van vlam vertragende materialen. Dat wil zeggen dat het materiaal (als het in contact komt met vlammen) maar in beperkte mate zal verder branden. Bij verwijdering van de vlam zal het materiaal doven. De norm kent voor wat betreft het doek alleen een vlamverspreidingstest. Het resultaat van de test wordt weergeven door de index. Daarnaast zijn er in deze norm eisen gesteld aan de naadsterkte en vlamvertragendheid op de naad.

EN 13034 - BESCHERMENDE KLEDING TEGEN VLOEIBARE CHEMICALIËN

EN 13034

Deze norm legt de vereisten en testmethoden vast voor chemische beschermingspakken van type 6, zowel pakken voor éénmalig gebruik als herbruikbare pakken. Voor bijbehorende uitrustingen, zoals handschoenen en laarzen, die geen integraal deel uitmaken van het pak wordt verwezen naar de overeenkomstige productnormen. Type 6 kleding is kleding die een beperkte bescherming biedt tegen kleine spatten of een lichte nevel van chemische vloeistoffen. Over het algemeen zal deze kleding gemaakt zijn uit vloeistofafstotende, maar niet volledig vloeistofdichte materialen.

EN 14605 - BESCHERMENDE KLEDING TEGEN VLOEIBARE CHEMISCHE PRODUCTEN - MÈT DOORDRINGINGSTEST

Deze norm beschrijft beschermende kleding tegen vloeibare chemicaliën (Type 3) en chemicaliën in nevelvorm (Type 4) inclusief producten die een gedeelte van het lichaam beschermen. (Type PB = Parts of body).

Type 3
Volledige lichaamsbescherming met vloeistofdichte verbindingen tussen de verschillende onderdelen van het kledingstuk. En indien van toepassing tussen de kleding en bijv. een hoofdkap, overschoenen, handschoenen etc.

Type 4
Volledige lichaamsbescherming met spraydichte verbindingen tussen de verschillende onderdelen van het kledingstuk. En indien van toepassing tussen de kleding en bijv. een hoofdkap, overschoenen, handschoenen etc.

Vanwege de complexiteit van het product dient u een zorgvuldige keuze te maken en de gebruiksaanwijzingen goed ter kennis te nemen.

Huidige Europese "Types" in chemisch beschermende kleding

EN "Types"	Definitie	Symbolen
EN 943-1 & 2 "Type 1"	**Gasdichte chemisch beschermende kleding** Beschermende kleding tegen vloeibare en, gasvormige chemicaliën, aërosols en stofdeeltjes	TYPE 1
EN 943-1 "Type 2"	**Niet gasdichte chemisch beschermende kleding** Pakken die positieve druk overdruk houden om de toegang van stof, vloeistoffen en dampen te voorkomen	TYPE 2
EN 14605 "Type 3"	**Pakken bestand tegen vloeistoffen** Pakken die kunnen beschermen tegen sterke en gerichte stralen van vloeibare chemische stoffen onder druk	TYPE 3
EN 14605 "Type 4"	**Pakken bestand tegen nevels onder druk** verzadiging van vloeibare chemische stoffen	TYPE 4
EN ISO 13982-1 "Type 5"	**Bescherming tegen stofdeeltjes** Pakken die bescherming geven voor het hele lichaam tegen stofdeeltjes in de lucht	TYPE 5
EN 13034 "Type 6"	**Nevelbestendige pakken** Pakken die bescherming bieden tegen lichte nevels van chemische stoffen	TYPE 6

Onderstaande normen kunnen van toepassing zijn op de verschillende type chemisch bestendige overalls.

Standaard	Definitie	Symbolen
EN 1073-2	Beschermende kleding tegen contaminatie door radioactieve stofdeeltjes	EN 1073-2
EN 14126	Beschermende kleding tegen infecterende stoffen ("Type" vooraf gegaan door "-B" [type 3-B] duidt goedkeuring door deze Europese norm aan)	EN 14126
EN 1149-1 EN 1149-5	Beschermende kleding met elektrostatische eigenschappen	EN 1149
DIN 32781	Beschermende kleding. Beschermende pakken tegen pesticides	DIN 32781
EN ISO 14116	Beschermende kleding Materialen met beperkte vlamverspreiding	EN ISO 14116 INDEX 1/0/0
EN 12941	Ademhalingsbeschermapparatuur Aangedreven filterapparaten met geïntegreerde helm of kap	EN 12941

EN 381 - BESCHERMING TEGEN KETTINGZAGEN

EN 381

De norm EN 381 komt overeen met beschermende kleding voor gebruikers van kettingzagen. De norm is samengesteld uit meerdere delen. Elk deel behandelt een specifiek deel van het lichaam:

- **EN 381-5: beenbeschermers**
  - Kleding van type A en type B is bestemd om gebruikt te worden voor gewone bosbouw werkzaamheden door professionele houthakkers die perfect werden opgeleid en geïnformeerd.
  - Kleding van type C is bestemd om gebruikt te worden door personen die normaal niet werken met kettingzagen of in buitengewone omstandigheden
- **EN 381-7: antisnijwond handschoen**
- **EN 381-9: antisnijwond beenkap**
- **EN 381-11: bovenste deel van het lichaam**

De norm beschrijft eveneens 4 klasses, die overeenkomen met de snelheid van de ketting waarmee de testen werden uitgevoerd.
Klasse 0: 16 m/s
Klasse 1: 20 m/s
Klasse 2: 24 m/s
Klasse 3: 28 m/s

EN 469 - BESCHERMINGSKLEDING BRANDWEER

EN 469

Xf1
X1
Y1
Z2

Brandweerlieden hebben kleding nodig die hen beschermt tegen gevaren tijdens een brand. Hun kleding mag geen vlam vatten, moet goed ademen en voldoende bescherming bieden tegen hitte, vlammen en rook. Deze en andere eisen aan kleding voor brandweerlieden staan beschreven in deze norm. De norm gaat over kleding die het lijf en de benen bedekt. Schoenen, helmen en andere bescherming vallen erbuiten.

Een basisidee van de norm EN 469 is dat 3 waarden (X / Y / Z) het prestatieniveau aanduiden (een prestatie-niveau 1 dat lager is of een hoger prestatieniveau 2:

1. Xf1 of Xf2 De prestaties in de hittetesten (vlam)
2. X1 of X2 De prestaties in de hittetesten (straling)
3. Y1 of Y2 De prestaties in de testen van ondoorlatendheid
4. Z1 of Z2 Weerstand tegen waterdamp

EN ISO 12402 - MARITIEME BESCHERMING

Bescherming tegen verdrinking, koud water en hypothermie. Deze normen zijn hoofdzakelijk gebruikt in het merk Mullion. Mullion is gespecialiseerd in reddingsvesten & drijfpakken.

EN ISO 12402-5 (2006) / EN 393: 50N hulp bij drijven
Drijfvermogen niet groter dan 50N voor een gemiddelde volwassene. Voor gebruik in beschutte wateren waar grote stukken of drijvende toestellen de activiteit van de gebruiker zouden kunnen schaden of de gebruiker bedreigen, terwijl hulp nabij is en de gebruiker een bewust en competent zwemmer is.

EN ISO 12402-4 /EN 396: 150N reddingsvesten
Drijfvermogen niet groter dan 150N voor een gemiddeld volwassene. Voor een offshore gebruik of wanneer kleding tegen weer en wind gebruikt zijn.

EN ISO 12402-2 / EN 399: 275N Reddingsvesten
Drijfvermogen niet groter dan 275N voor een gemiddeld volwassene. Voor offshore gebruik in extreme omstandigheden, waar zware beschermingskleding of zware lasten zoals een gereedschapsriem worden gedragen.

MATEN

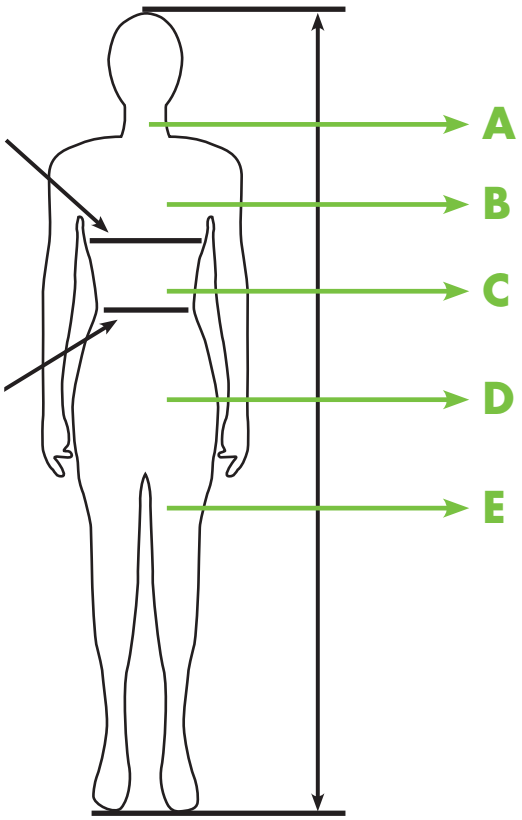

A. Boordmaat. Horizontaal gemeten omvang boven de halswervel en onder de adamsappel. Wordt gebruikt bij overhemden.

B. Borstomvang. Horizontaal gemeten omtrek van het lichaam op het punt van de borst. Wordt gebruikt bij jassen en overalls.

C. Tailleomvang. Horizontaal gemeten omtrek van het lichaam, zie de tailleholte boven de heup, zonder riem gemeten. Wordt gebruikt bij broeken en Amerikaanse overalls.

D. Heupomvang. Horizontaal gemeten omtrek van het lichaam ter plaatse van het zitvlak op de plek met de grootste omvang.

E. Binnenbeenlengte. Verticaal gemeten van het kruis tot aan de gewenste lengte van de broek, zonder schoenen gemeten. Wordt gebruikt bij broeken en Amerikaanse overalls.

MAATTOESLAGEN

Hieronder vindt u de meest voorkomende maattoeslagen die gelden bij de kleding die gevoerd wordt door ons. Voor eventuele maattoeslagen van andere producten, raadpleeg dan afdeling verkoop voor de juiste toeslag.

	Maten	Toeslag
HaVeP	58 - 60 / XXL	+ 7%
	62 - 64 / XXXL	+ 12%
Sioen	XXL	+ 8%
	XXXL	+ 16%
	XXXXL	+ 24%
Microgard	XXXL	+ 10%
MAXX-ON	XXL	+ 5%
	XXXL	+ 10%
	XXXXL	+ 15%

MATERIAALSOORTEN

Het kiezen van de juiste bedrijfskleding kan pas gebeuren nadat de omstandigheden, waaronder de te kiezen kleding moet functioneren, zijn geïnventariseerd. Bepaald moet worden welke functie de kleding moet vervullen, aan welke eisen ze moet voldoen en voor welke (groep) dragers ze is bestemd. Bij de keuze voor de kleding zelf dient dan vanzelfsprekend ook aandacht te worden besteed aan de doekkeuze. Raadpleeg afdeling verkoop voor de juiste keuze.

ASSORTIMENT

Het assortiment van de bedrijfskleding is onderverdeeld in diverse subgroepen. In deze groepen bieden wij u vaak de keuze tussen onderstaande A-merken en een eigen import kwaliteit.

In de catalogus staat een selectie van producten van de diverse merken, mocht u een bepaald product van een merk niet in onze catalogus vinden, neemt u dan contact met ons op om tot de juiste keuze te komen.

Overall 100% katoen

- kwaliteit: 100% katoen, 280 gr/m²
- met verdekte knoopsluiting
- 2 borstzakken met klep, 2 opgezette zakken, 1 duimstokzak, 1 achterzak en 2 intasten
- elastiek in taille

Uitvoering	Maten	Artikelnr	Vrd
Overall 100% katoen, marineblauw	46 t/m 64	2.12.080.00	V
Overall 100% katoen, kaki	46 t/m 66	2.12.084.00	
Overall 100% katoen, oranje	46 t/m 64	2.12.086.00	

HaVeP overall 2090 en 2231

- kwaliteit: 100% katoen, 285 gr/m²
- verdekte drukknoopsluiting
- 2 borstzakken met klep, 2 opgezette zakken, 1 duimstokzak, 1 achterzak en 2 intasten
- rugplooien en elastiek in de taille

HaVeP Workwear Protective wear

Uitvoering	Maten	Artikelnr	Vrd
HaVeP overall 2090, marineblauw	42 t/m 72	2.12.300.00	V
HaVeP overall 2090, korenblauw	44 t/m 68	2.12.301.00	
HaVeP overall 2090, kaki	44 t/m 66	2.12.304.00	
HaVeP overall 2090, oranje	46 t/m 66	2.12.306.00	
HaVeP overall 2090, rood	46 t/m 64	2.12.308.00	
HaVeP overall 2090, wit	44 t/m 66	2.12.312.00	
HaVeP overall 2090, grijs	46 t/m 64	2.12.313.00	
HaVeP overall 2090, olijfgroen	42 t/m 64	2.12.315.00	
HaVeP overall 2090, flessengroen	44 t/m 68	2.12.316.00	
HaVeP overall 2231, met kniezakken, marineblauw	46 t/m 64	2.12.330.00	
HaVeP overall 2231, met kniezakken, korenblauw	46 t/m 64	2.12.331.00	

Fristads Kansas overall 100319 (FAS-880)

- kwaliteit: 100% katoen, 375 gr/m²
- verdekte ritssluiting met overslag met drukknopen
- 2 borstzakken waarvan één met pennenzak, 2 steekzakken, 2 achterzakken waarvan één met klep, 1 beenzak met duimstokzak en 1 beenzak met klep en telefoonzak met klep
- met zakken voor kniebeschermers
- verstelbare taille en manchetten

Uitvoering	Maten	Artikelnr	Vrd
Fristads Kansas overall 100319, marineblauw	XS t/m XXL	2.13.494.00	
Fristads Kansas overall 100319, groen	XS t/m XXL	2.13.495.00	

Rally overall 100% katoen

- kwaliteit: 100% katoen, 280 gr/m²
- met verdekte ritssluiting voorzien van dubbele slider
- voorzien van kniezakken en zakdoortasten
- 1 duimstokzak, 2 achterzakken en 2 borstzakken met rits
- rugplooien
- drukknopen aan mouwen en pijpen

Uitvoering	Maten	Artikelnr	Vrd
Rally overall 100% katoen, korenblauw	46 t/m 64	2.12.501.00	V
Rally overall 100% katoen, oranje	46 t/m 64	2.12.506.00	V
Rally overall 100% katoen, rood	46 t/m 64	2.12.508.00	V

Fristads Kansas Essential rally overall 100065

- kwaliteit: 100% katoen, 245 gr/m²
- metalen rits aan de voorzijde
- 2 borstzakken met metalen rits, 2 zakken aan de voorzijde en 2 zakken aan de achterzijde
- hamerlus
- verstelbaar manchet met drukknoop

Uitvoering	Maten	Artikelnr	Vrd
Fristads Kansas Essential rally overall 100065, kaki	S t/m 3XL	2.18.750.00	
Fristads Kansas Essential rally overall 100065, oranje	S t/m 3XL	2.18.751.00	
Fristads Kansas Essential rally overall 100065, rood	S t/m 3XL	2.18.752.00	
Fristads Kansas Essential rally overall 100065, korenblauw	S t/m 3XL	2.18.753.00	
Fristads Kansas Essential rally overall 100065, wit	S t/m 3XL	2.18.754.00	
Fristads Kansas Essential rally overall 100065, zwart	S t/m 3XL	2.18.755.00	

HaVeP rally overall 2136

- kwaliteit: 100% katoen, 285 gr/m²
- 2- weg ritssluiting
- 2 borstzakken met rits, 2 opgezette zakken, 1 duimstokzak, 1 achterzak en 2 intasten
- mouwen en pijpen met steldrukkers
- rugplooien en elastiek in de taille

De volgende kleuren zijn ook verkrijgbaar in de volgende lengtematen:
korenblauw en rood: 49 t/m 59, flessengroen: 51 t/m 59.

Uitvoering	Maten	Artikelnr	Vrd
HaVeP rally overall 2136, korenblauw	42 t/m 66	2.12.681.00	V
HaVeP rally overall 2136, rood	42 t/m 66	2.12.688.00	
HaVeP rally overall 2136, zwart	44 t/m 66	2.12.691.00	
HaVeP rally overall 2136, flessengroen	42 t/m 66	2.12.696.00	

HaVeP rally kinderoverall 2161

- kwaliteit: 100% katoen, 285 gr/m²
- 2- weg ritssluiting
- 2 borstzakken met klep, 1 achterzak en 2 zijzakken
- elastiek in de taille

Uitvoering	Maten	Artikelnr	Vrd
HaVeP rally kinderoverall 2161, korenblauw	98 t/m 170	2.12.661.00	V
HaVeP rally kinderoverall 2161, appelgroen	98 t/m 170	2.12.665.00	
HaVeP rally kinderoverall 2161, rood	98 t/m 170	2.12.668.00	

Amerikaanse overall 100% katoen

- kwaliteit: 100% katoen, 260 gr/m²
- met ritssluiting
- 2 achterzakken, 1 borstzak met pennenzakje, 1 duimstokzak en 1 dijbeenzak met extra zakje
- voorzien van kniezakken
- verstelbaar elastiek in de rug
- met elastische schouderbanden

Uitvoering	Maten	Artikelnr	Vrd
Amerikaanse overall 100% katoen, marineblauw	44 t/m 64	2.12.900.00	V

ESSENTIAL BY FRISTADS KANSAS

Essential staat voor: basic, fundamenteel. Het assortiment staat voor eenvoud maar voorziet in alle behoeften die noodzakelijk zijn om het werk goed uit te voeren. Waar voor uw geld, dus! Essential bestaat uit drie lijnen: Craft, Industry en Hi Vis. (Hoge zichtbaarheid.)

Meer informatie?
www.fristadskansas.com

FRISTADS® KANSAS®

DO BETTER IN COMFORT

HaVeP Amerikaanse overall 2098

- kwaliteit: 100% katoen, 285 gr/m²
- gulpsluiting met rits
- elastische schouderbanden met kunststof clips
- borstzak met klep en pennenzakje, 2 opgezette zakken, 1 duimstokzak, 1 achterzak en 2 intasten
- verstelbare taille d.m.v. knopen

Ook verkrijgbaar met kniezakken, HaVeP model 2191 in de kleuren: marineblauw, korenblauw, kaki en wit. De volgende kleuren van model 2098 zijn ook verkrijgbaar in de volgende lengtematen: marineblauw en wit: 49 t/m 59, korenblauw: 53 t/m 59, kaki: 49 t/m 57 en olijfgroen: 53 t/m 57.

Uitvoering	Maten	Artikelnr	Vrd
HaVeP Amerikaanse overall 2098, marineblauw	44 t/m 66	2.12.880.00	V
HaVeP Amerikaanse overall 2098, korenblauw	44 t/m 64	2.12.881.00	V
HaVeP Amerikaanse overall 2098, kaki	44 t/m 64	2.12.884.00	
HaVeP Amerikaanse overall 2098, oranje	46 t/m 64	2.12.886.00	V
HaVeP Amerikaanse overall 2098, rood	44 t/m 64	2.12.888.00	
HaVeP Amerikaanse overall 2098, wit	46 t/m 64	2.12.892.00	
HaVeP Amerikaanse overall 2098, olijfgroen	46 t/m 64	2.12.895.00	
HaVeP Amerikaanse overall 2098, flessengroen	46 t/m 64	2.12.896.00	

HaVeP overall 2096

- kwaliteit: 65% polyester/35% katoen, 245 gr/m²
- verdekte drukknoopsluiting
- 2 borstzakken met klep, 2 opgezette zakken, 1 duimstokzak, 1 achterzak en 2 intasten
- rugplooien en elastiek in de taille

De volgende kleuren zijn ook verkrijgbaar in de lengtematen 51 t/m 59: flessengroen en marineblauw.

Uitvoering	Maten	Artikelnr	Vrd
HaVeP overall 2096, marineblauw	44 t/m 66	2.13.280.00	
HaVeP overall 2096, korenblauw	44 t/m 66	2.13.281.00	
HaVeP overall 2096, rafblauw	44 t/m 66	2.13.282.00	
HaVeP overall 2096, zwart	46 t/m 64	2.13.283.00	
HaVeP overall 2096, kaki	46 t/m 64	2.13.284.00	
HaVeP overall 2096, wit	46 t/m 66	2.13.292.00	
HaVeP overall 2096, flessengroen	44 t/m 66	2.13.296.00	

Fristads Kansas Essential Industry overall 100064

- kwaliteit: 65% katoen/35% polyester, 300 gr/m²
- 2 borstzakken met klep, 1 dijbeenzak met klep en telefoonzakje en pennenzakje
- duimstokzak aan rechterzijde met pennenzakje, 2 zakken aan voorzijde en 2 zakken aan achterzijde
- hamerlus
- met kniezakken

FRISTADS® KANSAS®

Uitvoering	Maten	Artikelnr	Vrd
Fristads Kansas Essential Industry overall 100064, rood	XS t/m XXL	2.18.760.00	
Fristads Kansas Essential Industry overall 100064, korenblauw	XS t/m XXL	2.18.761.00	
Fristads Kansas Essential Industry overall 100064, marineblauw	XS t/m XXL	2.18.762.00	
Fristads Kansas Essential Industry overall 100064, wit	XS t/m XXL	2.18.763.00	
Fristads Kansas Essential Industry overall 100064, grijs	XS t/m XXL	2.18.764.00	
Fristads Kansas Essential Industry overall 100064, zwart	XS t/m XXL	2.18.765.00	

HaVeP Amerikaanse overall 2095

- kwaliteit: 65% polyester/35% katoen, 245 gr/m²
- gulpsluiting met rits
- elastische schouderbanden met kunststof clips
- grote borstzak met klep en pennenzakje, 1 duimstokzak, 1 achterzak, 2 intasten en 2 opgezette zakken
- verstelbare taille d.m.v. knopen

Uitvoering	Maten	Artikelnr	Vrd
HaVeP Amerikaanse overall 2095, marineblauw	46 t/m 66	2.13.880.00	
HaVeP Amerikaanse overall 2095, korenblauw	46 t/m 66	2.13.881.00	
HaVeP Amerikaanse overall 2095, rafblauw	44 t/m 66	2.13.882.00	
HaVeP Amerikaanse overall 2095, flessengroen	44 t/m 66	2.13.896.00	

Fristads Kansas Essential Industry Amerikaanse overall 100063

- kwaliteit: 65% polyester/35% katoen, 245 gr/m²
- 1 borstzak met 3 vakken, 2 zakken aan de voorzijde en 1 zak met klep voor telefoon op linkerpijp met pennenzakje
- zak voor duimstok aan de rechterzijde met pennenzakje en 2 zakken aan de achterzijde en hamerlus
- bretels met elastische achterzijde
- met kniezakken

Deze overall is ook verkrijgbaar in de lengtematen 45 t/m 59.

Uitvoering	Maten	Artikelnr	Vrd
Fristads Kansas Essential Industry Am. overall 100063, rood	44 t/m 66	2.19.910.00	
Fristads Kansas Essential Industry Am. overall 100063, korenblauw	44 t/m 66	2.19.911.00	
Fristads Kansas Essential Industry Am. overall 100063, marineblauw	44 t/m 66	2.19.912.00	
Fristads Kansas Essential Industry Am. overall 100063, grijs	44 t/m 66	2.19.913.00	
Fristads Kansas Essential Industry Am. overall 100063, zwart	44 t/m 66	2.19.914.00	

HaVeP overall 2154 en 2412

- kwaliteit: 65% katoen/35% polyester, 290 gr/m²
- verdekte drukknoopsluiting
- 2 borstzakken met klep, 2 opgezette zakken, 1 duimstokzak, 1 achterzak en 2 intasten
- rugplooien en elastiek in de taille
- manchetten met drukknopen

Uitvoering	Maten	Artikelnr	Vrd
HaVeP overall 2154, marineblauw	46 t/m 68	2.14.280.00	
HaVeP overall 2154, korenblauw	46 t/m 64	2.14.281.00	
HaVeP overall 2154, flessengroen	46 t/m 64	2.14.296.00	
HaVeP overall 2412, met kniezakken, marineblauw	46 t/m 64	2.14.340.00	
HaVeP overall 2412, met kniezakken, korenblauw	46 t/m 64	2.14.341.00	
HaVeP overall 2412, met kniezakken, flessengroen	46 t/m 64	2.14.346.00	

HaVeP rally overall 2166

- kwaliteit: 65% katoen/35% polyester, 290 gr/m²
- verdekte 2-weg ritssluiting met drukknoop op revers
- 2 borstzakken met klep, 2 opgezette zakken, 1 duimstokzak, 2 achterzakken en 2 intasten
- rugplooien en elastiek in de taille
- mouwen met steldrukkers

Uitvoering	Maten	Artikelnr	Vrd
HaVeP rally overall 2166, korenblauw	44 t/m 64	2.14.681.00	
HaVeP rally overall 2166, oranje	46 t/m 64	2.14.686.00	
HaVeP rally overall 2166, rood	46 t/m 66	2.14.688.00	
HaVeP rally overall 2166, flessengroen	44 t/m 64	2.14.695.00	

HaVeP Amerikaanse overall 2162 en 2263

- kwaliteit: 65% katoen/35% polyester, 290 gr/m²
- gulpsluiting met rits
- elastische schouderbanden met kunststof clips
- grote borstzak met klep en pennenzakje, 2 opgezette zakken, 1 duimstokzak, 1 achterzak en 2 intasten
- verstelbare taille d.m.v. knopen

De volgende kleuren zijn ook verkrijgbaar in de volgende lengtematen:
korenblauw: 53 t/m 57, marineblauw: 51 t/m 59.

Uitvoering	Maten	Artikelnr	Vrd
HaVeP Amerikaanse overall 2162, marineblauw	46 t/m 64	2.14.640.00	
HaVeP Amerikaanse overall 2162, korenblauw	44 t/m 64	2.14.641.00	
HaVeP Amerikaanse overall 2162, rood	46 t/m 64	2.14.648.00	
HaVeP Amerikaanse overall 2162, flessengroen	46 t/m 64	2.14.656.00	
HaVeP Amerikaanse overall 2263, met kniezakken, marineblauw	46 t/m 64	2.14.040.00	
HaVeP Amerikaanse overall 2263, met kniezakken, korenblauw	46 t/m 64	2.14.041.00	
HaVeP Amerikaanse overall 2263, met kniezakken, flessengroen	46 t/m 64	2.14.056.00	

Fristads Kansas Essential Industry Amerikaanse overall 100059

- kwaliteit: 65% katoen/35% polyester, 300 gr/m²
- 1 borstzak met 3 vakken, dijbeenzak met klep en telefoonzakje met pennenzakje, 2 zakken aan de achterzijde en duimstokzak aan de rechterzijde met pennenzakje
- bretels met elastische achterzijde
- met kniezakken en hamerlus

Deze overall is ook verkrijgbaar in de lengtematen 45 t/m 59.

Uitvoering	Maten	Artikelnr	Vrd
Fristads Kansas Essential Industry Am. overall 100059, rood	44 t/m 66	2.19.920.00	
Fristads Kansas Essential Industry Am. overall 100059, korenblauw	44 t/m 66	2.19.921.00	
Fristads Kansas Essential Industry Am. overall 100059, marineblauw	44 t/m 66	2.19.922.00	
Fristads Kansas Essential Industry Am. overall 100059, wit	44 t/m 66	2.19.923.00	
Fristads Kansas Essential Industry Am. overall 100059, grijs	44 t/m 66	2.19.924.00	
Fristads Kansas Essential Industry Am. overall 100059, zwart	44 t/m 66	2.19.925.00	

Werkjas 100% katoen

- kwaliteit: 100% katoen, 280 gr/m²
- met verdekte knoopsluiting
- met rugplooien
- 2 borstzakken met klep en extra zakje, 2 steekzakken en pennenzakje op linkermouw
- manchetten met drukknoopsluiting

Uitvoering	Maten	Artikelnr	Vrd
Werkjas 100% katoen, marineblauw	S t/m 3XL	2.22.300.00	V

Werkbroek 100% katoen

- kwaliteit: 100% katoen, 260 gr/m²
- met gulpsluiting met rits
- vast elastiek in de rugband
- met riemlussen
- 1 dijbeenzak met extra zakje, 1 duimstokzak en 2 achterzakken
- met kniezakken

Uitvoering	Maten	Artikelnr	Vrd
Werkbroek 100% katoen, marineblauw	44 t/m 64	2.27.270.00	V

HaVeP werkbroek 8262 en 8286

- kwaliteit: 100% katoen, 300 gr/m²
- gulpsluiting met rits
- riemlussen
- 2 ingezette zakken, 1 duimstokzak en 2 achterzakken, waarvan 1 met knoop
- elastiek in de band

Van model 8262 zijn de volgende kleuren ook verkrijgbaar in de volgende lengtematen: marineblauw, kaki, wit: 49 t/m 59, korenblauw: 49 t/m 59, olijfgroen: 49 t/m 57.
Van model 8286 zijn de volgende kleuren ook verkrijgbaar in de volgende lengtematen: marineblauw: 49 t/m 55, wit: 47 t/m 59, kaki: 51 t/m 55.

Uitvoering	Maten	Artikelnr	Vrd
HaVeP werkbroek 8262, marineblauw	42 t/m 66	2.27.370.00	V
HaVeP werkbroek 8262, korenblauw	44 t/m 66	2.27.371.00	V
HaVeP werkbroek 8262, rafblauw	46 t/m 64	2.27.372.00	
HaVeP werkbroek 8262, kaki	44 t/m 66	2.27.374.00	
HaVeP werkbroek 8262, oranje	44 t/m 64	2.27.376.00	
HaVeP werkbroek 8262, wit	44 t/m 66	2.27.382.00	
HaVeP werkbroek 8262, grijs	44 t/m 64	2.27.383.00	
HaVeP werkbroek 8262, olijfgroen	46 t/m 64	2.27.385.00	
HaVeP werkbroek 8262, flessengroen	44 t/m 64	2.27.386.00	
HaVeP werkbroek 8286, met kniestukken, marineblauw	44 t/m 64	2.27.390.00	V
HaVeP werkbroek 8286, met kniestukken, korenblauw	46 t/m 64	2.27.391.00	
HaVeP werkbroek 8286, met kniestukken, wit	44 t/m 64	2.27.392.00	V
HaVeP werkbroek 8286, met kniestukken, kaki	46 t/m 64	2.27.394.00	V

Fristads Kansas werkjas 100304 (FAS-451)

- kwaliteit: 100% katoen, 375 gr/m²
- dicht te ritsen tot bovenkant kraag
- 2 voorzakken, 1 veiligheidszakje, 2 ergonomisch gevormde borstzakjes met klep en knoop, één met knoop en lus voor een mes, de ander met gereedschapslussen en verborgen ID-pashouder
- zakje op mouw, binnenzak met knoop en binnenzakje voor telefoon
- ventilerend rugpand
- verstelbare taille en manchetwijdte

Uitvoering	Maten	Artikelnr	Vrd
Fristads Kansas werkjas 100304, marineblauw	XS t/m 3XL	2.42.218.00	
Fristads Kansas werkjas 100304, zwart	XS t/m 3XL	2.42.219.00	
Fristads Kansas werkjas 100304, grijs	XS t/m 3XL	2.42.222.00	

Fristads Kansas werkbroek 100290 (FAS-280)

- kwaliteit: 100% katoen, 375 gr/m²
- 2 voorzakken, 2 achterzakken, waarvan één met klep, 1 beenzak met duimstokzak aan binnenzijde en 3 extra zakjes, 1 beenzak met klep en telefoonzak met klep
- met verdekte ritssluiting

Deze broek is ook verkrijgbaar in de lengtematen 47 t/m 57.

Uitvoering	Maten	Artikelnr	Vrd
Fristads Kansas werkbroek 100290, zwart	44 t/m 62	2.43.214.00	
Fristads Kansas werkbroek 100290, marineblauw	44 t/m 62	2.43.215.00	
Fristads Kansas werkbroek 100290, korenblauw	44 t/m 62	2.43.222.00	
Fristads Kansas werkbroek 100290, grijs	44 t/m 62	2.43.223.00	

HaVeP werkjas 3021

- kwaliteit: 65% polyester/35% katoen, 245 gr/m²
- verdekte drukknoopsluiting
- 1 borstzak, 1 binnenzak en 2 opgezette zakken

Uitvoering	Maten	Artikelnr	Vrd
HaVeP werkjas 3021, marineblauw	46 t/m 64	2.23.370.00	
HaVeP werkjas 3021, korenblauw	46 t/m 64	2.23.371.00	
HaVeP werkjas 3021, rafblauw	46 t/m 64	2.23.372.00	
HaVeP werkjas 3021, wit	46 t/m 64	2.23.382.00	
HaVeP werkjas 3021, flessengroen	44 t/m 64	2.23.385.00	

M-Wear Worker werkbroek 7260 Eduard

- kwaliteit: 65% polyester/35% katoen, 270 gr/m²
- kniezakken
- "triple stitch" naden voor extra versteviging
- 2 achterzakken met klep waarvan 1 met klittenbandsluiting, spijkerzakken met gereedschapslussen, 1 duimstokzak en 1 dijbeenzak met extra GSM zak
- D-ring voor lamp of gereedschap en hamerlus

Uitvoering	Maten	Artikelnr	Vrd
M-Wear Worker werkbroek 7260 Eduard, marineblauw	44 t/m 64	2.27.260.00	V
M-Wear Worker werkbroek 7260 Eduard, grijs	44 t/m 64	2.27.263.00	V
M-Wear Worker werkbroek 7260 Eduard, zwart	44 t/m 64	2.27.265.00	V

Fristads Kansas werkjasje 100434 (P154-480)

- kwaliteit: 65% polyester/35% katoen, 245 gr/m²
- 2 steekzakken, 2 borstzakken met klep waarvan één met pennenzak, 1 binnenzak en 1 binnenzak voor telefoon met klittenbandsluiting
- verstelbare taille en manchetten
- met ritssluiting

Uitvoering	Maten	Artikelnr	Vrd
Fristads Kansas werkjasje 100434, marineblauw	XS t/m 3XL	2.48.506.00	
Fristads Kansas werkjasje 100434, grijs	XS t/m 3XL	2.48.507.00	
Fristads Kansas werkjasje 100434, korenblauw	XS t/m 3XL	2.48.508.00	
Fristads Kansas werkjasje 100434, zwart	XS t/m 3XL	2.48.509.00	

Fristads Kansas werkbroek 100427 (P154-280)

- kwaliteit: 65% polyester/35% katoen, 245 gr/m²
- 2 steekzakken, 2 achterzakken één met klep, 1 beenzak met duimstokzak, over de zoom geplaatst en 3 extra zakjes
- 1 beenzak met klep en telefoonzak met klep
- met ritssluiting

Deze broek is ook verkrijgbaar in de lengtematen 47 t/m 57.

Uitvoering	Maten	Artikelnr	Vrd
Fristads Kansas werkbroek 100427, korenblauw	44 t/m 62	2.43.202.00	
Fristads Kansas werkbroek 100427, grijs	44 t/m 62	2.43.203.00	
Fristads Kansas werkbroek 100427, zwart	44 t/m 62	2.43.204.00	
Fristads Kansas werkbroek 100427, marineblauw	44 t/m 62	2.43.209.00	

Fristads Kansas Essential Industry werkjas 100057

- kwaliteit: 65% polyester/35% katoen, 245 gr/m²
- met rits over de gehele lengte aan de voorzijde
- 2 zakken aan de voorzijde, 2 borstzakken, de linker met klep en gereedschapslussen, de rechter met zak voor telefoon en pennenzakje
- verstelbare band in de taille
- verstelbare manchetten met drukknoop

Uitvoering	Maten	Artikelnr	Vrd
Fristads Kansas Essential Industry werkjas 100057, rood	XS t/m XXL	2.22.130.00	
Fristads Kansas Essential Industry werkjas 100057, korenblauw	XS t/m XXL	2.22.131.00	
Fristads Kansas Essential Industry werkjas 100057, marineblauw	XS t/m XXL	2.22.132.00	
Fristads Kansas Essential Industry werkjas 100057, grijs	XS t/m XXL	2.22.133.00	
Fristads Kansas Essential Industry werkjas 100057, zwart	XS t/m XXL	2.22.134.00	

Fristads Kansas Essential Industry werkbroek 100062

- kwaliteit: 65% polyester/35% katoen, 245 gr/m²
- 2 zakken aan de voorzijde en 2 zakken aan de achterzijde, hamerlus op 1 zak aan de achterzijde, 1 dijbeenzak met telefoonzakje met klep en pennenzakje aan de linkerzijde en 1 duimstokzak met pennenzakje aan de rechterzijde
- D-ring
- met ritssluiting
- met kniezakken

Deze broek is ook verkrijgbaar in de lengtematen 45 t/m 59.

Uitvoering	Maten	Artikelnr	Vrd
Fristads Kansas Essential Industry werkbroek 100062, rood	44 t/m 66	2.21.130.00	
Fristads Kansas Essential Industry werkbroek 100062, korenblauw	44 t/m 66	2.21.131.00	
Fristads Kansas Essential Industry werkbroek 100062, marineblauw	44 t/m 66	2.21.132.00	
Fristads Kansas Essential Industry werkbroek 100062, grijs	44 t/m 66	2.21.133.00	
Fristads Kansas Essential Industry werkbroek 100062, zwart	44 t/m 66	2.21.134.00	

Fristads Kansas Prostretch werkbroek Crafts 100544 (PS25-241)

- kwaliteit: 65% polyester/35% katoen, 300 gr/m²
- met Cordura verstevigde kniezakken met opening voor in hoogte verstelbare kniebescherming
- 2 met Cordura verstevigde, weg te steken, loshangende zakken
- 2 opgenaaide zakken aan de voorzijde, 2 met Cordura verstevigde zakken met inzet aan de achterzijde, 1 zak voor duimstok met gereedschapszakje, 1 pennenzakje ingenaaid op rechter zijnaad en 1 beenzak met zak voor GSM
- hamerlus en D-ring
- met ritssluiting

Uitvoering	Maten	Artikelnr	Vrd
Fristads Kansas Prostretch werkbroek Crafts 100544, blauw	44 t/m 62	2.28.890.00	
Fristads Kansas Prostretch werkbroek Crafts 100544, zwart	44 t/m 62	2.28.891.00	
Fristads Kansas Prostretch werkbroek Crafts 100544, grijs	44 t/m 62	2.28.892.00	
Fristads Kansas Prostretch werkbroek Crafts 100544, kaki	44 t/m 62	2.28.894.00	
Fristads Kansas Prostretch werkbroek Crafts 100544, korenblauw	44 t/m 62	2.28.898.00	

Fristads Kansas service pantalon 100458 (P254-233)

- kwaliteit: 65% polyester/35% katoen, 295 gr/m²
- zonder bandplooi
- 1 grote beenzak met verborgen rits en klep, 1 kleinere beenzak voor GSM en duimstokzak en een pennenhouder
- met ritssluiting

Uitvoering	Maten	Artikelnr	Vrd
Fristads Kansas service pantalon 100458, blauw	44 t/m 62	2.28.720.00	
Fristads Kansas service pantalon 100458, kaki	44 t/m 62	2.28.724.00	
Fristads Kansas service pantalon 100458, grijs	44 t/m 62	2.28.726.00	
Fristads Kansas service pantalon 100458, zwart	44 t/m 62	2.28.727.00	

Helly Hansen broek Westham 76424

- kwaliteit: 65% polyester/35% katoen, 275 gr/m²
- 2 voorzakken
- met ritssluiting
- brede riemlus aan de achterzijde voor extra stevigheid en stabiliteit
- riemlussen met Click on-functie voor extra accessoires
- lussen met klittenband aan beide zijden voor bevestiging van hamerhouders
- twee balgzakken aan de achterzijde, waarvan één met klep en klittenbandsluiting
- klepzak op dijbeen, ruimte voor extra accessoires/gereedschap en zak voor mobiele telefoon
- duimstokzak met knoop voor bevestiging van mes
- zakken voor kniebeschermers van versterkingsmateriaal met opening aan de binnenzijde
- zoom onder aan de pijp voor 5 cm extra beenlengte

Uitvoering	Maten	Artikelnr	Vrd
Helly Hansen broek Westham 76424, zwart/grijs	44 t/m 64	2.53.476.00	V

Helly Hansen service pantalon Ashford 76447

- kwaliteit: 65% polyester/35% katoen, 275 gr/m²
- 2 voorzakken
- met ritssluiting
- riemlussen met Click-on lussen op de voor-, zij- en achterkanten voor extra gereedschap
- twee balgzakken aan de achterzijde, waarvan 1 met klep en klittenbandsluiting
- klepzak op de pijp en ruimte voor pennen en andere accessoires
- duimstokzak met knoop voor mes en extra zak voor gereedschap
- versterkt kruisinzetstuk voor meer comfort en bewegingsvrijheid

Deze broek is ook verkrijgbaar in de lengtematen 47 t/m 59.

Uitvoering	Maten	Artikelnr	Vrd
Helly Hansen service pantalon Ashford 76447, zwart	44 t/m 64	2.27.730.00	
Helly Hansen service pantalon Ashford 76447, korenblauw	44 t/m 64	2.27.731.00	
Helly Hansen service pantalon Ashford 76447, marineblauw	44 t/m 64	2.27.732.00	
Helly Hansen service pantalon Ashford 76447, grijs	44 t/m 64	2.27.733.00	

Bermuda Worker Utah

- kwaliteit: 65% polyester/35% katoen, 280 gr/m²
- short met loshangende gereedschapzakken
- gulpsluiting met rits
- 2 achterzakken, 1 duimstokzak en 1 hamerlus
- met riemlussen

Uitvoering	Maten	Artikelnr	Vrd
Bermuda Worker Utah, blauw	44 t/m 64	2.29.650.00	
Bermuda Worker Utah, zwart	44 t/m 64	2.29.651.00	
Bermuda Worker Utah, grijs	44 t/m 64	2.29.653.00	

HaVeP werkjas 3045

- kwaliteit: 65% katoen/35% polyester, 290 gr/m²
- verdekte drukknoopsluiting
- 2 voorzakken, 1 borstzak en 1 binnenzak
- manchetten met drukknopen

Uitvoering	Maten	Artikelnr	Vrd
HaVeP werkjas 3045, marineblauw	46 t/m 64	2.24.370.00	
HaVeP werkjas 3045, korenblauw	44 t/m 64	2.24.371.00	
HaVeP werkjas 3045, rood	46 t/m 64	2.24.378.00	
HaVeP werkjas 3045, flessengroen	46 t/m 64	2.24.386.00	

Fristads Kansas Essential Industry werkjas 100061

- kwaliteit: 65% katoen/35% polyester, 300 gr/m²
- met rits over de gehele lengte aan de voorzijde
- 2 zakken aan de voorzijde, 2 borstzakken, de linker met klep en gereedschapslussen, de rechter met zak voor telefoon en pennenzakje
- verstelbare band in de taille
- verstelbare manchetten met drukknoop

Uitvoering	Maten	Artikelnr	Vrd
Fristads Kansas Essential Industry werkjas 100061, rood	XS t/m XXL	2.22.140.00	
Fristads Kansas Essential Industry werkjas 100061, korenblauw	XS t/m XXL	2.22.141.00	
Fristads Kansas Essential Industry werkjas 100061, marineblauw	XS t/m XXL	2.22.142.00	
Fristads Kansas Essential Industry werkjas 100061, wit	XS t/m XXL	2.22.143.00	
Fristads Kansas Essential Industry werkjas 100061, grijs	XS t/m XXL	2.22.144.00	
Fristads Kansas Essential Industry werkjas 100061, zwart	XS t/m XXL	2.22.145.00	

Fristads Kansas Essential Industry werkbroek 100058

- kwaliteit: 65% katoen/35% polyester, 300 gr/m²
- met ritssluiting
- 2 zakken aan de voorzijde en 2 zakken aan de achterzijde
- hamerlus op 1 zak aan de achterzijde, 1 dijbeenzak met telefoonzakje met klep en pennenzakje aan de linkerzijde en 1 duimstokzak met pennenzakje aan de rechterzijde
- D-ring
- met kniezakken

Deze broek is ook verkrijgbaar in de lengtematen 45 t/m 59.

Uitvoering	Maten	Artikelnr	Vrd
Fristads Kansas Essential Industry werkbroek 100058, rood	44 t/m 66	2.21.140.00	
Fristads Kansas Essential Industry werkbroek 100058, korenblauw	44 t/m 66	2.21.141.00	
Fristads Kansas Essential Industry werkbroek 100058, marineblauw	44 t/m 66	2.21.142.00	
Fristads Kansas Essential Industry werkbroek 100058, wit	44 t/m 66	2.21.143.00	
Fristads Kansas Essential Industry werkbroek 100058, grijs	44 t/m 66	2.21.144.00	
Fristads Kansas Essential Industry werkbroek 100058, zwart	44 t/m 66	2.21.145.00	

HaVeP Xtreme werkbroek 80014

- kwaliteit: 65% katoen/35 % polyester, 320 gr/m²
- met ritssluiting
- 2 ingezette zijzakken, 2 achterzakken met klittenband, 2 dijbeenzakken en 1 GSM zakje
- Cordura kniezakken
- Cordura versterkingen
- hamerlus
- reflecterende piping

Deze broek is ook verkrijgbaar in de lengtematen 47 t/m 57.

Uitvoering	Maten	Artikelnr	Vrd
HaVeP Xtreme werkbroek 80014, zwart	46 t/m 64	2.29.725.00	V

HaVeP werkbroek Worker 8597

- kwaliteit: 65% katoen/35 % polyester, 290 gr/m²
- met ritssluiting
- 2 ingezette zijzakken waarvan 1 met horlogezakje, 2 achterzakken met klep, 1 duimstokzak met rolmaatzakje, 1 dijbeenzak met klep en 1 GSM-zakje
- Cordura kniezakken
- Cordura versterkingen
- 2 D-ringen voor en achter

De volgende kleuren zijn ook verkrijgbaar in de volgende lengtematen:
marineblauw en zwart: 47 t/m 57, grijs en groen/zwart: 49 t/m 57.

Uitvoering	Maten	Artikelnr	Vrd
HaVeP werkbroek Worker 8597, marineblauw	44 t/m 64	2.29.000.00	V
HaVeP werkbroek Worker 8597, zwart	40 t/m 64	2.29.011.00	V
HaVeP werkbroek Worker 8597, wit/grijs	46 t/m 64	2.29.012.00	
HaVeP werkbroek Worker 8597, grijs	46 t/m 64	2.29.013.00	
HaVeP werkbroek Worker 8597, groen/zwart	46 t/m 64	2.29.014.00	

HaVeP werkbroek Worker Pro 8730

- kwaliteit: 65% katoen/35% polyester, 320 gr/m²
- met ritssluiting
- 2 voorzakken, 2 loshangende voorzakken, 2 achterzakken met drukknoop, 1 duimstokzak, 1 dijbeenzak en 1 GSM-zakje
- Cordura kniezakken
- met riem
- Cordura versterkingen
- reflecterende piping

Deze broek is ook verkrijgbaar in de lengtematen: 47 t/m 55.

Uitvoering	Maten	Artikelnr	Vrd
HaVeP werkbroek Worker Pro 8730, marineblauw	46 t/m 64	2.29.060.00	
HaVeP werkbroek Worker Pro 8730, zwart	46 t/m 64	2.29.071.00	V
HaVeP werkbroek Worker Pro 8730, antraciet	46 t/m 64	2.29.073.00	V

HaVeP werkbroek 8275 en 8402

- kwaliteit: 65% katoen/35% polyester, 290 gr/m²
- met ritssluiting
- riemlussen
- 2 achterzakken, 1 duimstokzak en 2 ingezette zakken
- elastiek in de band

Van model 8275 zijn de volgende kleuren ook verkrijgbaar in de volgende lengtematen: marineblauw: 49 t/m 55, korenblauw: 47 t/m 59

Uitvoering	Maten	Artikelnr	Vrd
HaVeP werkbroek 8275, marineblauw	44 t/m 64	2.29.770.00	V
HaVeP werkbroek 8275, korenblauw	44 t/m 64	2.29.771.00	
HaVeP werkbroek 8275, zwart	46 t/m 64	2.29.772.00	
HaVeP werkbroek 8275, grijs	44 t/m 64	2.29.773.00	
HaVeP werkbroek 8275, rood	46 t/m 64	2.29.778.00	
HaVeP werkbroek 8275, flessengroen	44 t/m 64	2.29.786.00	
HaVeP werkbroek 8402, met kniezakken, marineblauw	46 t/m 64	2.29.870.00	
HaVeP werkbroek 8402, met kniezakken, korenblauw	46 t/m 64	2.29.871.00	
HaVeP werkbroek 8402, met kniezakken, flessengroen	46 t/m 64	2.29.876.00	
HaVeP werkbroek 8402, met kniezakken, rood	46 t/m 64	2.29.878.00	

HaVeP stofjas 4023

- kwaliteit: 100% katoen, 285 gr/m²
- verdekte drukknoopsluiting
- 1 borstzak, 2 voorzakken en 1 binnenzak en 1 GSM-zak
- tailleband op de rug en rugplooien
- split midden achter

Uitvoering	Maten	Artikelnr	Vrd
HaVeP stofjas 4023, marineblauw	46 t/m 64	2.22.270.00	
HaVeP stofjas 4023, korenblauw	46 t/m 64	2.22.271.00	
HaVeP stofjas 4023, rafblauw	40 t/m 64	2.22.272.00	
HaVeP stofjas 4023, grijs	46 t/m 64	2.22.273.00	
HaVeP stofjas 4023, kaki	46 t/m 64	2.22.274.00	
HaVeP stofjas 4023, wit	44 t/m 64	2.22.282.00	

HaVeP stofjas 4025

- kwaliteit: 65% polyester/35% katoen, 245 gr/m²
- verdekte drukknoopsluiting
- 1 borstzak, 2 voorzakken en 1 binnenzak
- tailleband op de rug
- rugplooien

Uitvoering	Maten	Artikelnr	Vrd
HaVeP stofjas 4025, wit	44 t/m 64	2.23.182.00	V

Sioen Flexothane Kleen jas 4391 Morgat

- kwaliteit: 100% polyamide 6.6 breisel met PU coating, 170 gr/m²
- 100% waterdicht en winddicht
- wasbaar op 95°C
- hoog frequent gelaste naden
- vaste capuchon
- ritssluiting onder beleg met drukknopen
- raglan mouwen
- elastische polsband
- onderarmventilatie
- ruglengte 85 cm (L)

Uitvoering	Maten	Artikelnr	Vrd
Sioen Flexothane Kleen jas 4391 Morgat, korenblauw	S t/m 3XL	2.44.661.00	
Sioen Flexothane Kleen jas 4391 Morgat, wit	S t/m 3XL	2.44.662.00	

Sioen Flexothane Kleen Amerikaanse overall 6639 Killybeg

- kwaliteit: 100% polyamide 6.6 breisel met PU coating, 170 gr/m²
- 100% waterdicht en winddicht
- wasbaar op 95°C
- hoog frequent gelaste naden
- elastische bretellen met gespen voor- en achteraan
- beenvernauwing d.m.v. drukknopen

Uitvoering	Maten	Artikelnr	Vrd
Sioen Flexothane Kleen Amerikaanse overall 6639 Killybeg, wit	S t/m 3XL	2.44.650.00	
Sioen Flexothane Kleen Amerikaanse overall 6639 Killybeg, korenblauw	S t/m 3XL	2.44.651.00	

HaVeP foodjasje 4131

- kwaliteit: 65% polyester/35% katoen, 245 gr/m²
- verdekte drukknoopsluiting
- 2 ingezette rechte zijzakken en 1 binnenzak
- tailleband op rug
- rugplooien
- split
- mouwen met steldrukkers

Uitvoering	Maten	Artikelnr	Vrd
HaVeP foodjasje 4131, wit	44 t/m 64	2.26.422.00	

HaVeP foodbroek 8316

- kwaliteit: 65% polyester/35% katoen, 245 gr/m²
- met ritssluiting
- 2 ingezette rechte zijzakken
- met riemlussen
- elastiek in taille

Uitvoering	Maten	Artikelnr	Vrd
HaVeP foodbroek 8316, wit	44 t/m 64	2.31.412.00	

HaVeP foodoverall 2258

- kwaliteit: 65% polyester/35% katoen, 245 gr/m²
- verdekte drukknoopsluiting
- 2 ingezette rechte zijzakken en 2 intasten en 1 binnenzak
- verstelbare elastiek in rug
- rugplooien

Uitvoering	Maten	Artikelnr	Vrd
HaVeP foodoverall 2258, korenblauw	46 t/m 64	2.16.411.00	
HaVeP foodoverall 2258, wit	44 t/m 66	2.16.412.00	

HaVeP doorwerkjas 4031

- kwaliteit: 100% katoen, 300 gr/m²
- verdekte metalen ritssluiting met verdekte drukknopen
- 2 ingezette voorzakken met klep
- verstelbare taille en zoom d.m.v. koord
- uitneembare voering
- mouwen met elastiek en verstelbaar d.m.v. knopen
- met capuchon
- waterdichte schouders

Uitvoering	Maten	Artikelnr	Vrd
HaVeP doorwerkjas 4031, kaki	S t/m 3XL	2.42.964.00	V

HaVeP doorwerkbroek 8212

- kwaliteit: 100% katoen, 300 gr/m²
- met ritssluiting
- 2 ingezette zijzakken en 2 achterzakken, 1 duimstokzak en 1 dijbeenzak met klep
- kniezakken
- elastiek in rug en in de pijpen
- bandplooien
- met knieversterking

Uitvoering	Maten	Artikelnr	Vrd
HaVeP doorwerkbroek 8212, kaki	46 t/m 64	2.43.964.00	

HaVeP bermuda 8403

- kwaliteit: 65% katoen/35% polyester 290 gr/m²
- gulpsluiting met rits
- riemlussen
- 2 ingezette zijzakken en 2 achterzakken waarvan 1 met knoop, 1 duimstokzak en 1 dijbeenzak
- bandplooien en omslag

Uitvoering	Maten	Artikelnr	Vrd
HaVeP bermuda 8403, marineblauw	44 t/m 64	2.29.610.00	
HaVeP bermuda 8403, korenblauw	46 t/m 64	2.29.612.00	
HaVeP bermuda 8403, kaki	44 t/m 64	2.29.614.00	

HaVeP Constructor overall 20012

- kwaliteit: 65% polyester/35% katoen, canvas, 310 gr/m²
- verdekte ritssluiting met drukknopen
- 2 ingezette zijzakken, 2 intasten, 2 borstzakken waarvan 1 met klep en 2 achterzakken, 1 duimstokzak met rolmaatzakje en 1 dijbeenzak met klep
- Cordura kniezakken en versterkingen
- verstelbaar elastiek in rug
- hamerlus

Uitvoering	Maten	Artikelnr	Vrd
HaVeP Constructor overall 20012, kaki/marineblauw	46 t/m 64	2.44.938.00	

HaVeP Constructor Amerikaanse overall 20009

- kwaliteit: 65% polyester/35% katoen, canvas, 310 gr/m²
- verdekte ritssluiting
- 2 ingezette zijzakken, 1 borstzak met klep, 2 achterzakken, 1 duimstokzak met rolmaatzakje en 1 dijbeenzak met klep
- Cordura kniezakken en versterkingen
- verstelbaar elastiek in rug
- hamerlus

Uitvoering	Maten	Artikelnr	Vrd
HaVeP Constructor Amerikaanse overall 20009, kaki/marineblauw	46 t/m 64	2.44.939.00	

HaVeP Constructor korte jas 30013

- kwaliteit: 65% polyester/35% katoen, canvas, 310 gr/m²
- verdekte ritssluiting met drukknopen en manchetten met drukknopen
- 2 voorzakken met klep en 2 borstzakken met klep
- rugplooien en verlengd rugpand
- Cordura versterkingen

Uitvoering	Maten	Artikelnr	Vrd
HaVeP Constructor korte jas 30013, kaki/marineblauw	46 t/m 64	2.42.937.00	

HaVeP Constructor werkbroek 80013

- kwaliteit: 65% polyester/35% katoen, canvas, 310 gr/m²
- met ritssluiting
- 2 ingezette zijzakken, 2 achterzakken, 1 duimstokzak met rolmaatzakje en 1 dijbeenzak met klep
- Cordura kniezakken en versterkingen
- hamerlus

Uitvoering	Maten	Artikelnr	Vrd
HaVeP Constructor werkbroek 80013, kaki/marineblauw	46 t/m 64	2.43.937.00	

HaVeP Constructor jack 50014

- kwaliteit: 100% polyamide, platbinding, 185 gr/m²
- verdekte ritssluiting met drukknopen
- 1 napoleonzak, 2 voorzakken met klep en 2 borstzakken met klep
- verstelbare taille d.m.v. drukknopen
- Cordura versterkingen
- manchetten met elastische band
- verdekte capuchon in kraag
- verlengd rugpand

Uitvoering	Maten	Artikelnr	Vrd
HaVeP Constructor jack 50014, kaki/marineblauw	S t/m 3XL	2.42.938.00	

HaVeP Constructor parka 40004

- kwaliteit: 100% polyamide, platbinding, 185 gr/m²
- verdekte ritssluiting met drukknopen
- 1 napoleonzak, 2 voorzakken met klep en 2 borstzakken met klep
- verstelbare taille d.m.v. koord
- Cordura versterkingen
- verdekte capuchon in kraag
- leverbaar met of zonder uitneembaar fleecevest 40003

Uitvoering	Maten	Artikelnr	Vrd
HaVeP Constructor parka 40004, kaki/marineblauw	S t/m 3XL	2.42.939.00	

HaVeP Constructor fleecevest 40003

- kwaliteit: 100% polyester, 280 gr/m²
- met ritssluiting
- 2 voorzakken met klep en 2 borstzakken
- inritsbaar in de HaVeP parka 40004
- ook los te dragen

Uitvoering	Maten	Artikelnr	Vrd
HaVeP Constructor fleecevest 40003, zwart	S t/m 3XL	2.52.952.00	

HaVeP Constructor bodywarmer 50013

- kwaliteit: 65% polyester/35% katoen, canvas, 310 gr/m²
- verdekte ritssluiting met drukknopen
- 1 napoleonzak, 2 voorzakken met klep en 2 borstzakken met klep
- verstelbare taille d.m.v. drukknopen
- Cordura versterkingen
- windvangers

Uitvoering	Maten	Artikelnr	Vrd
HaVeP Constructor bodywarmer 50013, kaki/marineblauw	S t/m 3XL	2.50.937.00	

Wrangler spijkerbroek Texas Stone

- Basic model
- met ritssluiting
- 5 pocket uitvoering
- Stone Wash

Afwijkende maten zijn op aanvraag leverbaar.
Dit model is ook verkrijgbaar als stretch.

Uitvoering	Wijdte	Artikelnr	Vrd
Wrangler spijkerbroek Texas Stone, blauw, lengte 30	30 t/m 42	2.59.201.00	V
Wrangler spijkerbroek Texas Stone, blauw, lengte 32	30 t/m 48	2.59.202.00	V
Wrangler spijkerbroek Texas Stone, blauw, lengte 34	30 t/m 42	2.59.203.00	V
Wrangler spijkerbroek Texas Stone, blauw, lengte 36	32 t/m 38	2.59.204.00	V
Wrangler spijkerbroek Texas Stone, donkerblauw, lengte 30	30 t/m 42	2.59.211.00	
Wrangler spijkerbroek Texas Stone, donkerblauw, lengte 32	30 t/m 48	2.59.212.00	
Wrangler spijkerbroek Texas Stone, donkerblauw, lengte 34	30 t/m 42	2.59.213.00	
Wrangler spijkerbroek Texas Stone, donkerblauw, lengte 36	32 t/m 38	2.59.214.00	
Wrangler spijkerbroek Texas Stone, zwart, lengte 30	30 t/m 42	2.59.221.00	
Wrangler spijkerbroek Texas Stone, zwart, lengte 32	30 t/m 42	2.59.222.00	
Wrangler spijkerbroek Texas Stone, zwart, lengte 34	30 t/m 42	2.59.223.00	
Wrangler spijkerbroek Texas Stone, zwart, lengte 36	32 t/m 36	2.59.224.00	

Wrangler spijkerbroek Stretch Industrial

- Basic model
- met ritssluiting
- 5 pocket uitvoering
- Stone Wash

Afwijkende maten zijn op aanvraag leverbaar.
Dit model is ook verkrijgbaar zonder stretch.

Uitvoering	Wijdte	Artikelnr	Vrd
Wrangler spijkerbroek Stretch Industrial, blauw, lengte 32	30 t/m 42	2.59.130.00	V
Wrangler spijkerbroek Stretch Industrial, blauw, lengte 34	30 t/m 48	2.59.150.00	V
Wrangler spijkerbroek Stretch Industrial, blauw, lengte 36	32 t/m 40	2.59.170.00	V
Wrangler spijkerbroek Stretch Industrial, zwart, lengte 32	30 t/m 44	2.59.136.00	
Wrangler spijkerbroek Stretch Industrial, zwart, lengte 34	30 t/m 42	2.59.156.00	
Wrangler spijkerbroek Stretch Industrial, zwart, lengte 36	32 t/m 44	2.59.171.00	
Wrangler spijkerbroek Stretch Industrial, donkerblauw, lengte 30	32 t/m 40	2.59.125.00	
Wrangler spijkerbroek Stretch Industrial, donkerblauw, lengte 32	30 t/m 44	2.59.135.00	
Wrangler spijkerbroek Stretch Industrial, donkerblauw, lengte 34	30 t/m 48	2.59.155.00	

Bram's Paris spijkerbroek Palmer 1.3450/A50

- Basic model
- met ritssluiting
- 5 pocket uitvoering
- Stone Wash
- Blue Denim

Uitvoering	Wijdte	Artikelnr	Vrd
Bram's Paris spijkerbroek Palmer 1.3450/A50, lengte 32	30 t/m 42	2.31.740.00	V
Bram's Paris spijkerbroek Palmer 1.3450/A50, lengte 34	30 t/m 42	2.31.742.00	V
Bram's Paris spijkerbroek Palmer 1.3450/A50, lengte 36	30 t/m 42	2.31.744.00	V

Bram's Paris spijkerbroek Sander 1.3590

- kwaliteit: 14,5 oz (blue) Denim
- dijbeenzak met geïntegreerde telefoonzak met klittenbandsluiting
- met ritssluiting
- Cordura kniestukken t.b.v. universele kniepads
- sleutelhouder, duimstokzak en rolmaatzakje
- hamerlus
- achterzakken met klittenbandsluiting

Uitvoering	Wijdte	Artikelnr	Vrd
Bram's Paris spijkerbroek Sander 1.3590/A50, lengte 32, blauw	29 t/m 40	2.31.785.00	V
Bram's Paris spijkerbroek Sander 1.3590/A50, lengte 34, blauw	29 t/m 42	2.31.786.00	V
Bram's Paris spijkerbroek Sander 1.3590/A50, lengte 36, blauw	29 t/m 42	2.31.787.00	
Bram's Paris spijkerbroek Sander 1.3590/E53/900, lengte 32, zwart	29 t/m 40	2.31.781.00	
Bram's Paris spijkerbroek Sander 1.3590/E53/900, lengte 34, zwart	29 t/m 42	2.31.782.00	
Bram's Paris spijkerbroek Sander 1.3590/E53/900, lengte 36, zwart	31 t/m 38	2.31.783.00	
Bram's Paris spijkerbroek Sander 1.3590/A82, lengte 32, donkerblauw	30 t/m 42	2.31.778.00	V
Bram's Paris spijkerbroek Sander 1.3590/A82, lengte 34, donkerblauw	30 t/m 42	2.31.779.00	

Bram's Paris spijkerbroek Mike 1.3311

- goede stevige werk spijkerbroek van 100% katoen
- 5-pocket model
- met ritssluiting
- met duimstokzak

Uitvoering	Wijdte	Artikelnr	Vrd
Bram's Paris spijkerbroek Mike 1.3311/A50, lengte 32, blauw	29 t/m 44	2.31.688.00	
Bram's Paris spijkerbroek Mike 1.3311/A50, lengte 34, blauw	29 t/m 44	2.31.690.00	
Bram's Paris spijkerbroek Mike 1.3311/A50, lengte 36, blauw	29 t/m 44	2.31.692.00	
Bram's Paris spijkerbroek Mike 1.3311/A82, lengte 32, donkerblauw	30 t/m 42	2.31.693.00	
Bram's Paris spijkerbroek Mike 1.3311/A82, lengte 34, donkerblauw	30 t/m 42	2.31.694.00	

Bram's Paris spijkeroverhemd Lewis 2.356

- 2 borstzakken met klep
- drukknoopsluiting

Uitvoering	Maten	Artikelnr	Vrd
Bram's Paris spijkeroverhemd Lewis 2.356/A54, blauw	M t/m 3XL	2.57.740.00	V
Bram's Paris spijkeroverhemd Lewis 2.356/H, zwart	M t/m 3XL	2.57.741.00	

Bram's Paris spijkerjack Elton 3.3095/A51

- met knoopsluiting
- 2 borstzakken met klep en 2 insteekzakken
- Stone Wash

Uitvoering	Maten	Artikelnr	Vrd
Bram's Paris spijkerjack Elton 3.3095/A51, blauw	S t/m 3XL	2.22.740.00	V

Santino T-Shirt Joy

- kwaliteit: 100% katoen, 150 gr/m²
- unisex
- korte mouw
- rondgebreid t-shirt met dubbele ribboord
- necktape van schouder tot schouder

Uitvoering	Maten	Artikelnr	Vrd
Santino T-Shirt Joy, marineblauw	S t/m 5XL+7XL	2.56.750.00	V
Santino T-Shirt Joy, korenblauw	S t/m 5XL+7XL	2.56.751.00	
Santino T-Shirt Joy, aqua	S t/m 3XL	2.56.752.00	
Santino T-Shirt Joy, donkergrijs	S t/m 7XL	2.56.753.00	
Santino T-Shirt Joy, geel	S t/m 3XL	2.56.755.00	
Santino T-Shirt Joy, oranje	S t/m 3XL	2.56.756.00	
Santino T-Shirt Joy, fuchsia	S t/m 3XL	2.56.757.00	
Santino T-Shirt Joy, rood	S t/m 5XL+7XL	2.56.758.00	V
Santino T-Shirt Joy, bordeaux	S t/m 3XL	2.56.759.00	
Santino T-Shirt Joy, zwart	S t/m 5XL+7XL	2.56.761.00	V
Santino T-Shirt Joy, wit	S t/m 5XL+7XL	2.56.762.00	V
Santino T-Shirt Joy, lichtgrijs	S t/m 3XL	2.56.763.00	V
Santino T-Shirt Joy, lime	S t/m 3XL	2.56.764.00	
Santino T-Shirt Joy, flessengroen	S t/m 5XL+7XL	2.56.765.00	V

Fruit of the Loom T-shirt Premium T 61-044

- kwaliteit: Softspun zware kwaliteit 100% katoen, 205 gr/m²
- korte mouw
- afgewerkte halslijn voor beter draagcomfort
- dubbelgestikt detail op hals, mouwen en zoom

Uitvoering	Maten	Artikelnr	Vrd
Fruit of the Loom T-shirt Premium T 61-044, marineblauw	S t/m 3XL	2.56.780.00	V
Fruit of the Loom T-shirt Premium T 61-044, korenblauw	S t/m XXL	2.56.781.00	V
Fruit of the Loom T-shirt Premium T 61-044, rood	S t/m XXL	2.56.788.00	V
Fruit of the Loom T-shirt Premium T 61-044, bordeaux	S t/m XXL	2.56.789.00	
Fruit of the Loom T-shirt Premium T 61-044, zwart	S t/m 3XL	2.56.791.00	V
Fruit of the Loom T-shirt Premium T 61-044, ashgrijs	S t/m XXL	2.56.793.00	
Fruit of the Loom T-shirt Premium T 61-044, heather grey	S t/m 3XL	2.56.794.00	
Fruit of the Loom T-shirt Premium T 61-044, groen	S t/m XXL	2.56.795.00	V
Fruit of the Loom T-shirt Premium T 61-044, zinc	S t/m XXL	2.56.803.00	
Fruit of the Loom T-shirt Premium T 61-044, wit, 190 gr/m²	S t/m 3XL	2.56.812.00	V

Santino T-shirt James Long Sleeve

- kwaliteit: 100% gekamde ringgesponnen katoen, 190 gr/m², single jersey
- unisex
- rondgebreid T-shirt (zonder zijnaden) met lange mouw
- dubbele ribkraag en nektape van schouder tot schouder
- manchetten met katoen/elastaan

Uitvoering	Maten	Artikelnr	Vrd
Santino T-shirt James Long Sleeve, zwart	S t/m 5XL	2.57.961.00	
Santino T-shirt James Long Sleeve, wit	S t/m 5XL	2.57.962.00	
Santino T-shirt James Long Sleeve, marineblauw	S t/m 5XL	2.57.963.00	
Santino T-shirt James Long Sleeve, donkergrijs	S t/m 5XL	2.57.964.00	
Santino T-shirt James Long Sleeve, rood	S t/m 5XL	2.57.966.00	

SANTINO®
casual comfort

CASUAL WORKWEAR & PROMOTIONAL TEXTILE

CUSTOM CHOICE

B&C COLLECTION

matterhorn® THE JACKET MAKER

Uw adres voor "One stop shopping", betrouwbare kwaliteit en ruime voorraad!

VESPO
textiles with a personal touch

Santino poloshirt Charma

- kwaliteit: 100% gekamde katoen, 210 gr/m²
- voorgekrompen
- unisex
- korte mouw
- platgebreide rib kraag met 3-knoopsluiting

Er is ook een poloshirt in een andere kwaliteit leverbaar, model Ricardo (60% katoen/40% polyester). Poloshirt Ricardo is er ook in damesuitvoering.

Uitvoering	Maten	Artikelnr	Vrd
Santino poloshirt Charma, bordeaux	S t/m 3XL	2.56.399.00	
Santino poloshirt Charma, oranje	S t/m 3XL	2.56.406.00	
Santino poloshirt Charma, fuchsia	S t/m 3XL	2.56.407.00	
Santino poloshirt Charma, rood	S t/m 5XL	2.56.408.00	
Santino poloshirt Charma, lime	S t/m 3XL	2.56.409.00	
Santino poloshirt Charma, marineblauw	S t/m 5XL	2.56.410.00	V
Santino poloshirt Charma, zwart	S t/m 5XL	2.56.411.00	V
Santino poloshirt Charma, wit	S t/m 5XL	2.56.412.00	
Santino poloshirt Charma, lichtgrijs	S t/m 5XL	2.56.413.00	
Santino poloshirt Charma, korenblauw	S t/m 5XL	2.56.414.00	
Santino poloshirt Charma, donkergroen	S t/m 5XL	2.56.416.00	
Santino poloshirt Charma, aqua	S t/m 3XL	2.56.417.00	

Santino poloshirt Matt, lange mouw

- kwaliteit: 60% katoen/40% polyester, 210 gr/m²
- voorgekrompen en enzym en silicon washed
- unisex
- manchetten met elastaan
- platgebreide kraag met 3-knoopsluiting
- splitjes in de zijnaden

Poloshirt Matt is er ook in damesuitvoering.

Uitvoering	Maten	Artikelnr	Vrd
Santino poloshirt Matt, lange mouw, wit	S t/m 3XL	2.56.822.00	
Santino poloshirt Matt, lange mouw, blauw	S t/m 3XL	2.56.823.00	
Santino poloshirt Matt, lange mouw, zwart	S t/m 3XL	2.56.824.00	
Santino poloshirt Matt, lange mouw, rood	S t/m 3XL	2.56.825.00	

Logostar Perfect poloshirt

- kwaliteit: 100% katoen, 200 gr/m²
- ton-sur-ton knoopsluiting
- ribboorden
- zijsplitjes

Uitvoering	Maten	Artikelnr	Vrd
Logostar Perfect poloshirt, marineblauw	S t/m 4XL+6XL+8XL	2.56.630.00	V
Logostar Perfect poloshirt, lichtblauw	S t/m 4XL+6XL+8XL	2.56.633.00	
Logostar Perfect poloshirt, korenblauw	S t/m 4XL+6XL+8XL	2.56.634.00	
Logostar Perfect poloshirt, geel	S t/m 4XL+6XL+8XL	2.56.636.00	
Logostar Perfect poloshirt, oranje	S t/m 4XL+6XL+8XL	2.56.637.00	
Logostar Perfect poloshirt, rood	S t/m 4XL+6XL+8XL	2.56.638.00	V
Logostar Perfect poloshirt, zwart	S t/m 4XL+6XL+8XL	2.56.641.00	V
Logostar Perfect poloshirt, wit	S t/m 4XL+6XL+8XL	2.56.642.00	
Logostar Perfect poloshirt, heather grey	S t/m 4XL+6XL+8XL	2.56.643.00	V

Santino sweater Roland

- kwaliteit: 50% katoen/50% polyester, 280 gr/m²
- lange mouw
- ronde hals
- tailleband en manchetten met elastaan

Uitvoering	Maten	Artikelnr	Vrd
Santino sweater Roland, marineblauw	S t/m 5XL	2.56.390.00	V
Santino sweater Roland, wit	S t/m 5XL	2.56.392.00	
Santino sweater Roland, lichtgrijs	S t/m 5XL	2.56.393.00	
Santino sweater Roland, korenblauw	S t/m 5XL	2.56.394.00	
Santino sweater Roland, flessengroen	S t/m 5XL	2.56.395.00	
Santino sweater Roland, zwart	S t/m 5XL	2.56.397.00	
Santino sweater Roland, rood	S t/m 5XL	2.56.398.00	V
Santino sweater Roland, donkergrijs	S t/m 5XL	2.56.402.00	

Fruit of the Loom sweater Set-in Sweat 62-202-0

- kwaliteit: 80% katoen/20% polyester, 280 gr/m²
- lange mouw
- ronde hals
- afwerkingsband in jersey van schouder tot schouder
- comfortabele naadloze ronde ribhals van katoen/Lycra
- alle afwerking dubbel gestikt

Uitvoering	Maten	Artikelnr	Vrd
Fruit of the Loom sweater Set-in Sweat 62-202-0, marineblauw	S t/m 3XL	2.56.540.00	V
Fruit of the Loom sweater Set-in Sweat 62-202-0, korenblauw	S t/m XXL	2.56.541.00	
Fruit of the Loom sweater Set-in Sweat 62-202-0, geel	S t/m XXL	2.56.545.00	
Fruit of the Loom sweater Set-in Sweat 62-202-0, rood	S t/m XXL	2.56.548.00	V
Fruit of the Loom sweater Set-in Sweat 62-202-0, bordeaux	S t/m XXL	2.56.549.00	
Fruit of the Loom sweater Set-in Sweat 62-202-0, zwart	S t/m 3XL	2.56.551.00	V
Fruit of the Loom sweater Set-in Sweat 62-202-0, wit (260 gr)	S t/m 3XL	2.56.552.00	V
Fruit of the Loom sweater Set-in Sweat 62-202-0, grijs	S t/m 3XL	2.56.553.00	
Fruit of the Loom sweater Set-in Sweat 62-202-0, groen	S t/m XXL	2.56.555.00	

Fristads Kansas sweater 100132 (BPS-902)

- kwaliteit: 80% katoen/20% polyester, 300 gr/m²
- ronde hals
- elastisch in taille en aan manchetten
- ribgebreid tricot in de zij voor meer draagcomfort

Uitvoering	Maten	Artikelnr	Vrd
Fristads Kansas sweater 100132, marineblauw	XS t/m XXL	2.56.495.00	
Fristads Kansas sweater 100132, rood	XS t/m XXL	2.56.496.00	
Fristads Kansas sweater 100132, zwart	XS t/m XXL	2.56.497.00	
Fristads Kansas sweater 100132, wijnrood	XS t/m XXL	2.56.498.00	
Fristads Kansas sweater 100132, grijs	XS t/m XXL	2.56.499.00	

Fristads Kansas polosweater 100129 (BPS-702)

- kwaliteit: 80% katoen/20% polyester, 300 gr/m²
- geribde kraag, opening nek en borstzak
- elastisch in taille en aan manchetten
- ribgebreid tricot in de zij voor meer draagcomfort

Uitvoering	Maten	Artikelnr	Vrd
Fristads Kansas polosweater 100129, korenblauw	XS t/m XXL	2.56.484.00	
Fristads Kansas polosweater 100129, zwart	XS t/m XXL	2.56.491.00	
Fristads Kansas polosweater 100129, marineblauw	XS t/m XXL	2.56.492.00	
Fristads Kansas polosweater 100129, grijs	XS t/m XXL	2.56.493.00	
Fristads Kansas polosweater 100129, rood	XS t/m XXL	2.56.494.00	

Santino polosweater Robin

- kwaliteit: 50% katoen/50% polyester, 280 gr/m²
- unisex
- polokraag met 3-knoopsluiting
- tailleband en manchetten met elastaan

Uitvoering	Maten	Artikelnr	Vrd
Santino polosweater Robin, marineblauw	S t/m 5XL	2.56.380.00	V
Santino polosweater Robin, korenblauw	S t/m 5XL	2.56.381.00	
Santino polosweater Robin, wit	S t/m 5XL	2.56.382.00	
Santino polosweater Robin, lichtgrijs	S t/m 5XL	2.56.383.00	
Santino polosweater Robin, donkergroen	S t/m 5XL	2.56.385.00	
Santino polosweater Robin, oranje	S t/m 5XL	2.56.386.00	
Santino polosweater Robin, donkergrijs	S t/m 5XL	2.56.387.00	
Santino polosweater Robin, rood	S t/m 5XL	2.56.388.00	
Santino polosweater Robin, bordeaux	S t/m 5XL	2.56.389.00	
Santino polosweater Robin, zwart	S t/m 5XL	2.56.391.00	

Fruit of the Loom hooded sweater met rits 62-034-0

- kwaliteit: 70% katoen/30% polyester, 280 gr/m²
- ingezette mouwen en modieuze metalen YKK-rits over de volle lengte
- capuchon met rijgkoord in dezelfde kleur
- diepe steekzakken
- geribd onderboord en mouwafwerking

Uitvoering	Maten	Artikelnr	Vrd
Fruit of the Loom hooded sweater met rits 62-034-0, zwart	S t/m XXL	2.56.161.00	
Fruit of the Loom hooded sweater met rits 62-034-0, grijs	S t/m XXL	2.56.163.00	V
Fruit of the Loom hooded sweater met rits 62-034-0, korenblauw	S t/m XXL	2.56.164.00	
Fruit of the Loom hooded sweater met rits 62-034-0, marineblauw	S t/m XXL	2.56.165.00	
Fruit of the Loom hooded sweater met rits 62-034-0, olijfgroen	S t/m XXL	2.56.166.00	
Fruit of the Loom hooded sweater met rits 62-034-0, rood	S t/m XXL	2.56.168.00	
Fruit of the Loom hooded sweater met rits 62-034-0, bordeaux	S t/m XXL	2.56.418.00	

Commandotrui

- kwaliteit: 100% acryl
- met ronde hals
- 1 borstzak met klep en klittenband
- schouderstukken met epauletten
- met elleboogstukken

Uitvoering	Maten	Artikelnr	Vrd
Commandotrui 100% acryl, marineblauw	S t/m XXL	2.56.080.00	V

Fristads Kansas Essential commandotrui

- kwaliteit: 80% wol/20% polyamide, 950 gr/m²
- leger-look
- extra versteviging op schouders en ellebogen
- epauletten van geweven twill
- pennenzakje op linkermouw van geweven twill
- verkrijgbaar met V-hals of ronde hals

Uitvoering	Maten	Artikelnr	Vrd
Fristads Kansas Essential commandotrui 101033, V-hals, marineblauw	S t/m XXL	2.56.250.00	V
Fristads Kansas Essential commandotrui 101034, ronde hals, marineblauw	S t/m XXL	2.56.255.00	V

Schipperstrui

- kwaliteit: 100% acryl
- dubbel gebreide col
- kunststof ritssluiting

Uitvoering	Maten	Artikelnr	Vrd
Schipperstrui acryl, marineblauw	S t/m XXL	2.56.280.00	V

Fristads Kansas Essential uniformshirt lange mouw 101030

- kwaliteit: 55% katoen/45% polyester, 140 gr/m²
- lange mouwen
- uniformstijl
- knoopsluiting
- 2 borstzakken met klep
- epauletten
- manchetten met knopen

FRISTADS® KANSAS®

Uitvoering	Maten	Artikelnr	Vrd
Fristads Kansas Essential uniformshirt 101030, lichtblauw	XS t/m XXL	2.57.170.00	
Fristads Kansas Essential uniformshirt 101030, marineblauw	XS t/m XXL	2.57.171.00	V
Fristads Kansas Essential uniformshirt 101030, wit	XS t/m XXL	2.57.172.00	V

Fristads Kansas Essential uniformshirt korte mouw 101029

- kwaliteit: 55% katoen/45% polyester, 140 gr/m²
- korte mouwen
- knoopsluiting
- 2 borstzakken met klep
- epauletten

FRISTADS® KANSAS®

Uitvoering	Maten	Artikelnr	Vrd
Fristads Kansas Essential uniformshirt 101029, lichtblauw	XS t/m XXL	2.57.167.00	
Fristads Kansas Essential uniformshirt 101029, marineblauw	XS t/m XXL	2.57.168.00	V
Fristads Kansas Essential uniformshirt 101029, wit	XS t/m XXL	2.57.169.00	

Fristads Kansas Essential overhemd lange mouw 101027

- kwaliteit: 55% katoen/45% polyester, 140 gr/m²
- lange mouwen
- knoopsluiting
- 1 borstzak
- manchetten met knopen

Uitvoering	Maten	Artikelnr	Vrd
Fristads Kansas Essential overhemd 101027, lichtblauw	XS t/m XXL	2.57.163.00	
Fristads Kansas Essential overhemd 101027, wit	XS t/m XXL	2.57.164.00	

Fristads Kansas Essential overhemd korte mouw 101028

- kwaliteit: 55% katoen/45% polyester, 140 gr/m²
- korte mouwen
- knoopsluiting
- 1 borstzak

Uitvoering	Maten	Artikelnr	Vrd
Fristads Kansas Essential overhemd 101028, lichtblauw	XS t/m XXL	2.57.165.00	
Fristads Kansas Essential overhemd 101028, wit	XS t/m XXL	2.57.166.00	

HaVeP Basic overhemd 1624

- kwaliteit: 100% katoen, platbinding, 145 gr/m²
- lange mouw
- metalen knoopsluiting
- 2 borstzakken met klep en pennenzakje
- rugplooien
- manchetten met knopen

Uitvoering	Maten	Artikelnr	Vrd
HaVeP Basic overhemd 1624, lichtblauw	S t/m 4XL	2.57.000.00	V
HaVeP Basic overhemd 1624, groen	S t/m 4XL	2.57.005.00	

HaVeP Basic overhemd 1626

- kwaliteit: 100% katoen, platbinding, 145 gr/m²
- korte mouwen
- metalen knoopsluiting
- 2 borstzakken met klep en pennenzakje
- rugplooien

Uitvoering	Maten	Artikelnr	Vrd
HaVeP Basic overhemd 1626, lichtblauw	S t/m 4XL	2.57.073.00	V
HaVeP Basic overhemd 1626, groen	S t/m 4XL	2.57.075.00	

Santino overhemd Guido

- kwaliteit: 100% katoen, 140 gr/m²
- unisex
- fijne twill
- lange mouw
- met borstzak
- button down kraag

Uitvoering	Maten	Artikelnr	Vrd
Santino overhemd Guido, blauw	S t/m 3XL	2.57.730.00	
Santino overhemd Guido, wit	S t/m 3XL	2.57.732.00	
Santino overhemd Guido, kaki	S t/m 3XL	2.57.734.00	
Santino overhemd Guido, rood	S t/m 3XL	2.57.738.00	

HaVeP Basic overhemd 1654

- kwaliteit: 65% katoen/35% polyester, 2/1 keperbinding, 195 gr/m²
- korte mouwen
- drukknoopsluiting
- 2 borstzakken met klep

Uitvoering	Maten	Artikelnr	Vrd
HaVeP Basic overhemd 1654, marineblauw	S t/m 3XL	2.57.010.00	
HaVeP Basic overhemd 1654, zwart	S t/m 3XL	2.57.011.00	

HaVeP Basic overhemd 1655

- kwaliteit: 65% katoen/35% polyester, 2/1 keperbinding, 195 gr/m²
- lange mouwen
- drukknoopsluiting
- 2 borstzakken met klep
- manchetten met drukknopen

Uitvoering	Maten	Artikelnr	Vrd
HaVeP Basic overhemd 1655, marineblauw	S t/m 3XL	2.57.015.00	
HaVeP Basic overhemd 1655, zwart	S t/m 3XL	2.57.016.00	
HaVeP Basic overhemd 1655, grijs	S t/m 3XL	2.57.017.00	

M-Wear bodywarmer 0320

- kwaliteit: Pongee ripstop
- verdekte ritssluiting met drukknopen en velcrosluiting
- 2 borstzakken met rits en 2 zijzakken met rits
- 1 binnenzak en telefoonzak met klittenband
- rits aan onderzijde binnenkant t.b.v. bedrukkingen
- fleece in de kraag
- getapete naden
- vaste mesh voering
- met windvangers

Ook verkrijgbaar als parka, zie artikelnummer 2.48.520.00 op pagina 161.

Uitvoering	Maten	Artikelnr	Vrd
M-Wear bodywarmer 0320, zwart/grijs	S t/m 3XL	2.50.320.00	V

M-Wear bodywarmer Worker 0370

- kwaliteit: 65% polyester/35% katoen
- dubbele sluiting met rits en klittenband
- 11 zakken
- geheel gevoerd
- met windvangers
- met verlengde rug

Uitvoering	Maten	Artikelnr	Vrd
M-Wear bodywarmer Worker 0370, marineblauw	S t/m 3XL	2.50.370.00	V

M-Wear bodywarmer Megapocket 0380

- kwaliteit: 65% polyester/35% katoen
- dubbele sluiting met rits en klittenband
- 11 zakken
- met windvangers
- geheel gevoerd

Uitvoering	Maten	Artikelnr	Vrd
M-Wear bodywarmer Megapocket 0380, marineblauw	S t/m 4XL	2.50.380.00	V

Sioen bodywarmer 087A

- kwaliteit: 100% polyester Ripstop met PVC coating
- gestikte naden
- verlengde rug
- rechtopstaande kraag
- ritssluiting onder beleg met drukknopen
- 2 opgezette borstzakken met soufflet, 2 opgezette zakken, 1 telefoonzak en 1 pennenzak
- 1 lus voor badge
- koord in zoom
- vaste gewatteerde voering met 1 binnenzak

Uitvoering	Maten	Artikelnr	Vrd
Sioen bodywarmer 087A, blauw	S t/m 3XL	2.50.845.00	
Sioen bodywarmer 087A, grijs	S t/m 3XL	2.50.846.00	
Sioen bodywarmer 087A, zwart	S t/m 3XL	2.50.847.00	

HaVeP Xtreme bodywarmer softshell 50017

- kwaliteit: 87% polyamide/13% elastan, 170 gr/m²
- met ritssluiting
- 2 ingezette voorzakken met rits en 2 borstzakken met rits
- verlengd rugpand
- rubber verstevigingen
- reflecterende biezen
- Cordura verstevigingen op de schouders
- deze bodywarmer is ook te gebruiken als inritsbare voering in het HaVeP Xtreme jack 50016

Uitvoering	Maten	Artikelnr	Vrd
HaVeP Xtreme bodywarmer softshell 50017, zwart	S t/m 3XL	2.50.725.00	V

HaVeP 2000 bodywarmer 5069

- kwaliteit: 80% polyester/20% katoen, 225 gr/m²
- verdekte ritssluiting met drukknopen
- 1 napoleonzak, 2 ingezette zijzakken met drukknoop en 2 ingezette borstzakken met drukknoop
- verlengd rugpand
- geheel gevoerd

Uitvoering	Maten	Artikelnr	Vrd
HaVeP 2000 bodywarmer 5069, blauw/k.blauw	S t/m 3XL	2.50.800.00	V
HaVeP 2000 bodywarmer 5069, k.blauw/blauw	S t/m 3XL	2.50.810.00	V
HaVeP 2000 bodywarmer 5069, grijs/rood	S t/m 4XL	2.50.813.00	
HaVeP 2000 bodywarmer 5069, groen/blauw	M t/m XXL	2.50.815.00	

HaVeP Basic bodywarmer 5056

- kwaliteit: 80% polyester/20% katoen, 225 gr/m²
- verdekte ritssluiting met drukknopen
- 2 voorzakken met klep, 2 zijzakken en 1 borstzak met klep
- GSM-zakje
- binnenzak
- geheel gevoerd
- verlengd rugpand

Uitvoering	Maten	Artikelnr	Vrd
HaVeP Basic bodywarmer 5056, marineblauw	S t/m 3XL	2.50.780.00	
HaVeP Basic bodywarmer 5056, korenblauw	S t/m 3XL	2.50.781.00	
HaVeP Basic bodywarmer 5056, wit	S t/m 3XL	2.50.782.00	
HaVeP Basic bodywarmer 5056, rood	S t/m 3XL	2.50.788.00	
HaVeP Basic bodywarmer 5056, flessengroen	S t/m 3XL	2.50.795.00	

HaVeP Constructor bodywarmer 50013

- kwaliteit: 65% polyester/35% katoen, canvas, 310 gr/m²
- verdekte ritssluiting met drukknopen
- 1 napoleonzak, 2 voorzakken met klep en 2 borstzakken met klep
- verstelbare taille d.m.v. drukknopen
- Cordura versterkingen
- windvangers

Uitvoering	Maten	Artikelnr	Vrd
HaVeP Constructor bodywarmer 50013, kaki/marineblauw	S t/m 3XL	2.50.937.00	

M-Wear fleecejas Kaprun 2904

- kwaliteit: fleece
- met binnenvoering
- borstzak met rits
- met ritssluiting
- 2 zijzakken met ritssluiting
- mouwvernauwing met elastisch boord

Uitvoering	Maten	Artikelnr	Vrd
M-Wear fleecejas Kaprun 2904, marineblauw	S t/m 3XL	2.52.904.00	V

M-Wear fleecetrui Gerlos 2910

- kwaliteit: fleece
- met halve ritssluiting
- mouwvernauwing
- 2 zijzakken

Uitvoering	Maten	Artikelnr	Vrd
M-Wear fleecetrui Gerlos 2910, marineblauw	S t/m 3XL	2.52.910.00	V

Sioen Sepp fleecejas 612Z Merida

- kwaliteit: 100 % polyester dubbelzijdige fleece, 285 gr/m²
- zachte fleece stof
- goede koude- en windbescherming
- gestikte naden
- met anti-pilling behandeling
- ritssluiting met kinbescherming, lange ritstrekkers voor extra comfort bij het openen
- rechtopstaande kraag
- 1 ingezette borstzak met ritssluiting en 2 ingezette zakken met ritssluiting
- rond ingezette mouwen
- elastiek in mouwuiteinde
- koord in zoom
- ruglengte 75 cm (L)
- vaste windbreker voor- en achteraan met 1 binnenzak
- inritsbaar in Sioen jas 608Z

EN 14058

Uitvoering	Maten	Artikelnr	Vrd
Sioen Sepp fleecejas 612Z Merida, marineblauw	S t/m 3XL	2.52.720.00	V
Sioen Sepp fleecejas 612Z Merida, grijs	S t/m 3XL	2.52.721.00	
Sioen Sepp fleecejas 612Z Merida, zwart	S t/m 3XL	2.52.722.00	
Sioen Sepp fleecejas 612Z Merida, rood	S t/m 3XL	2.52.723.00	

Sioen Sepp fleecejas 611Z Durango

- kwaliteit: 100 % polyester dubbelzijdige fleece, 285 gr/m²
- zachte fleece stof
- goede koude- en windbescherming
- gestikte naden
- met anti-pilling behandeling
- ritssluiting met kinbescherming en lange ritstrekkers voor extra comfort bij het openen
- rechtopstaande kraag
- 1 ingezette borstzak met ritssluiting en 2 ingezette zakken met ritssluiting
- rond ingezette mouwen
- elastiek in mouwuiteinde
- koord in zoom
- ruglengte 75 cm
- vaste windbreker voor -en achteraan met 1 binnenzak
- inritsbaar in Sioen jas 608Z

EN 14058

Uitvoering	Maten	Artikelnr	Vrd
Sioen Sepp fleecejas 611Z Durango, marineblauw/zwart	S t/m 3XL	2.52.724.00	V
Sioen Sepp fleecejas 611Z Durango, rood/zwart	S t/m 3XL	2.52.725.00	
Sioen Sepp fleecejas 611Z Durango, grijs/zwart	S t/m 3XL	2.52.726.00	

Sioen Dynamic fleecejas 443Z Tortolas

- kwaliteit: 2-lagige bonded fleece, polyester fleece 160 gr, 2 zijden geruwd/ 1 zijde antipilling, 320 gr/m²
- moderne look, zachte fleece stof
- goede koude bescherming, ademend
- met anti-pilling behandeling
- siernaden
- rechtopstaande kraag
- verdoken ritssluiting
- 1 ingezette borstzak met ritssluiting en 2 ingezette zakken met ritssluiting
- rond ingezette mouwen
- elastische bies aan mouwuiteinden
- elastisch koord in zoom
- inritsbaar in meerdere jassen (Sioen 441Z, 453Z, 455Z en 457Z)

EN 14058

Uitvoering	Maten	Artikelnr	Vrd
Sioen Dynamic fleecejas 443Z Tortolas, marineblauw	S t/m 3XL	2.51.140.00	
Sioen Dynamic fleecejas 443Z Tortolas, grijs	S t/m 3XL	2.51.143.00	
Sioen Dynamic fleecejas 443Z Tortolas, zwart	S t/m 3XL	2.51.151.00	

HaVeP Constructor fleecevest 40003

- kwaliteit: 100% polyester, 280 gr/m²
- met ritssluiting
- 2 voorzakken met klep en 2 borstzakken
- inritsbaar in de HaVeP parka 40004
- ook los te dragen

Uitvoering	Maten	Artikelnr	Vrd
HaVeP Constructor fleecevest 40003, zwart	S t/m 3XL	2.52.952.00	

Santino Polarfleece sweater Serfaus

- kwaliteit: 100% polyester, één zijde anti-pilling polarfleece, 280 gr/m²
- 1/4 ritssluiting
- twee steekzakken met rits
- rechte onderzijde met elastisch aantrekkoord en stoppers

Uitvoering	Maten	Artikelnr	Vrd
Santino Polarfleece sweater Serfaus, zwart	S t/m 5XL	2.56.241.00	
Santino Polarfleece sweater Serfaus, marineblauw	S t/m 5XL	2.56.242.00	
Santino Polarfleece sweater Serfaus, rood	S t/m 3XL	2.56.243.00	
Santino Polarfleece sweater Serfaus, korenblauw	S t/m 3XL	2.56.244.00	
Santino Polarfleece sweater Serfaus, antraciet	S t/m 3XL	2.56.245.00	
Santino Polarfleece sweater Serfaus, donkergroen	S t/m 3XL	2.56.246.00	
Santino Polarfleece sweater Serfaus, aqua	S t/m 3XL	2.56.249.00	

Santino Polarfleece jack Bormio

- 100% polyester,één zijde anti-pilling polarfleece, 280 gr/m²
- met ritssluiting
- twee steekzakken met rits
- rechte onderzijde met elastisch aantrekkoord en stoppers

De Bormio is er ook in een damesuitvoering.
Neem voor meer informatie contact op met afdeling verkoop.

Uitvoering	Maten	Artikelnr	Vrd
Santino Polarfleece jack Bormio, donkergroen	S t/m 3XL	2.56.219.00	
Santino Polarfleece jack Bormio, zwart	S t/m 5XL	2.56.221.00	
Santino Polarfleece jack Bormio, antraciet	S t/m 3XL	2.56.223.00	
Santino Polarfleece jack Bormio, rood	S t/m 3XL	2.56.227.00	
Santino Polarfleece jack Bormio, korenblauw	S t/m 3XL	2.56.228.00	
Santino Polarfleece jack Bormio, marineblauw	S t/m 5XL	2.56.230.00	

Sioen Sepp sweater 626Z Sherwood

- kwaliteit: 3-lagig: 100% polyester fleece/PU sponge/100% polyester interlock breisel, 350 gr/m²
- koude- en windbescherming
- gestikte naden
- lange ritstrekkers voor extra comfort bij het openen en ritssluiting met kinbescherming
- rechtopstaande kraag
- 1 ingezette borstzak met ritssluiting en 2 ingezette zakken met ritssluiting
- gebreide windvangers aan mouwuiteinden
- ruglengte 75 cm (L)
- vaste fleece voering met 1 binnenzak
- inritsbaar in Sioen jas 608Z

EN 14058

SIOEN

Uitvoering	Maten	Artikelnr	Vrd
Sioen Sepp sweater 626Z Sherwood, grijs	S t/m 3XL	2.52.785.00	V

MAXX-ON softshell jas 6101

- kwaliteit: 92% polyester/8% spandex, 325 gr/m²
- afritsbare mouwen, daardoor los als bodywarmer te dragen
- 1 napoleonzak met rits op de borst
- handig telefoonzakje met klittenbandsluiting op de borst
- met D-ring
- 2 voorzakken met rits
- extra zak met rits op de mouw
- trendy elleboogversteviging
- met reflecterende bies voor beter zicht
- op vorm gesneden mouwen
- mouwvernauwing met velcrosluiting
- taillekoord
- aantrekkoord in de kraag
- vaste fleecevoering

MAXX-ON® WORKWEAR

Uitvoering	Maten	Artikelnr	Vrd
MAXX-ON softshell jas 6101, zwart	S t/m 4XL	2.76.101.00	V

Sioen Sepp jas 625Z Germo

- kwaliteit: 100% gematelasseerde polyamide + 100% polyester fleece, 340 gr/m²
- gemattelasseerde polyamide stof met zachte fleece voering binnenin
- koude- en windbescherming
- gestikte naden
- lange ritstrekkers voor extra comfort bij het openen
- rechtopstaande kraag
- ritssluiting met kinbescherming
- 1 ingezette borstzak met ritssluiting en 2 ingezette zakken met ritssluiting
- elastiek in mouwuiteinde
- ruglengte 75 cm (L)
- inritsbaar in Sioen jas 608Z

EN 14058

Uitvoering	Maten	Artikelnr	Vrd
Sioen Sepp jas 625Z Germo, marineblauw/zwart	S t/m 3XL	2.52.780.00	
Sioen Sepp jas 625Z Germo, zwart/rood	S t/m 3XL	2.52.781.00	
Sioen Sepp jas 625Z Germo, grijs/zwart	S t/m 3XL	2.52.782.00	

Sioen Dynamic softshell jas 451Z Trisul

- kwaliteit: 100% polyester stretch + poyurethaan laminaat + polyester microfleece, 300 gr/m²
- waterdichte en ademende softshell
- koude- en windbescherming
- siernaden
- waterdichte ritsen
- rechtopstaande kraag
- ritssluiting met binnenbeleg
- 1 ingezette borstzak met ritssluiting op linkerborst
- 2 ingezette zakken met ritssluiting onderaan
- elastiek in mouwuiteinde
- elastische bies aan de zoom

Uitvoering	Maten	Artikelnr	Vrd
Sioen Dynamic softshell jas 451Z Trisul, marineblauw	S t/m 3XL	2.51.100.00	
Sioen Dynamic softshell jas 451Z Trisul, rood	S t/m 3XL	2.51.108.00	V
Sioen Dynamic softshell jas 451Z Trisul, zwart	S t/m 3XL	2.51.111.00	

Helly Hansen fleecejas 72048 Barnaby

- kwaliteit: 100% polyester
- windstopper fleece, dubbelzijdig geruwd
- 2 steekzakken met ritssluiting
- 1 borstzak met ritssluiting
- aantrekkoord aan de onderzijde
- duimsleuven
- reflecterende strepen
- versterkingsmateriaal van 100% polyamide

Uitvoering	Maten	Artikelnr	Vrd
Helly Hansen fleecejas 72048 Barnaby, zwart/grijs	XS t/m 3XL	2.52.861.00	V

M-WEAR®

Your first choice

M-Wear Rainwear is kwalitatief hoogwaardige regenkleding en is gemaakt van een 100% polyester drager met een polyurethaan coating. De kleding is daardoor zeer comfortabel en wind- en waterdicht. Alle regenkleding is gekeurd conform de EN 343 norm en is voorzien van diverse features.

M-WEAR®

• RAINWEAR •

Regenpak PVC Rayon, 2-delig

- kwaliteit: PVC-rayon
- dubbele sluiting met rits en drukknopen
- vaste capuchon

Uitvoering	Maten	Artikelnr	Vrd
Regenpak PVC Rayon, 2-delig, geel	S t/m 3XL	2.44.105.00	V
Regenpak PVC Rayon, 2-delig, groen	M t/m 3XL	2.44.115.00	V

Regenpak polyester/PVC, 2-delig

Regenjas:
- kwaliteit: polyester/PVC
- 2 voorzakken met flap
- windvangers aan de mouwen
- onderarmventilatie
- verdekte capuchon in de kraag
- geventileerd rugpand

Regenbroek:
- kwaliteit: polyester/PVC
- elastiek in de taille
- drukknoopvernauwing aan de enkels
- drukknoopsluiting
- 2 intasten

Verpakt in handige verpakking.

Uitvoering	Maten	Artikelnr	Vrd
Regenpak polyester/PVC, 2-delig, marineblauw	M t/m 3XL	2.44.010.00	V
Regenpak polyester/PVC, 2-delig, groen	M t/m 3XL	2.44.025.00	V

PU stretch regenpak, 2-delig

Regenjas:
- kwaliteit: 100% PU Stretch coating
- dubbele sluiting met rits en flap met drukknopen
- verdekte capuchon in de kraag
- 2 verstevigde voorzakken met klep
- drukknoopvernauwing aan de mouwen
- onderarmventilatie
- wasbaar tot 40°C

Regenbroek:
- kwaliteit: 100% PU Stretch coating
- elastiek in de taille
- drukknoopvernauwing aan de enkels
- wasbaar tot 40°C

Verpakt per set in retailverpakking met handig ophanghaakje!

Uitvoering	Maten	Artikelnr	Vrd
PU stretch regenpak, 2-delig, marineblauw	S t/m 3XL	2.45.100.00	V
PU stretch regenpak, 2-delig, geel	S t/m 3XL	2.45.105.00	V
PU stretch regenpak, 2-delig, groen	S t/m 3XL	2.45.115.00	V

M-Wear Premium regenjas 5200 Walaka

- kwaliteit: 100% polyester met PU coating, 170 gr/m²
- rechtopstaande kraag
- capuchon met aantreklussen in de kraag
- verdekte 2-weg ritssluiting met drukknopen met handige pullzipper
- dubbele stormflap
- 2 opgezette zakken
- mouwvernauwing d.m.v. drukknopen

Uitvoering	Maten	Artikelnr	Vrd
M-Wear regenjas 5200 Walaka, marineblauw	S t/m 4XL	2.45.200.00	V
M-Wear regenjas 5200 Walaka, geel	M t/m 3XL	2.45.205.00	V
M-Wear regenjas 5200 Walaka, groen	S t/m 3XL	2.45.215.00	V

M-Wear Premium regenbroek 5300 Warwick

- kwaliteit: 100% polyester met PU coating, 170 gr/m²
- elastiek in de taille
- beenvernauwing d.m.v. drukknopen

Uitvoering	Maten	Artikelnr	Vrd
M-Wear regenbroek 5300 Warwick, marineblauw	S t/m 3XL	2.45.300.00	V
M-Wear regenbroek 5300 Warwick, geel	M t/m 3XL	2.45.305.00	V
M-Wear regenbroek 5300 Warwick, groen	S t/m 3XL	2.45.315.00	V

Sioen Siopor Regular regenjas 698Z Sheffer

- kwaliteit: 100% polyester weefsel (platbinding) met 100% PU coating, 155 gr/m²
- waterafstotende buitenstof
- vochtabsorberende coating aan binnenkant
- naden waterdicht getaped
- rechtopstaande kraag
- kap in kraag
- ritssluiting onder beleg met drukknopen
- 2 opgezette zakken
- mouwvernauwing d.m.v. drukknopen
- onderarmventilatie
- ruglengte 85 cm (L)
- vaste voering: mesh in lijf en polyamide in de mouwen en ritsopening in de rugvoering voor het aanbrengen van logo's

Uitvoering	Maten	Artikelnr	Vrd
Sioen Siopor Regular regenjas 698Z Sheffer, marineblauw	S t/m 3XL	2.42.030.00	V
Sioen Siopor Regular regenjas 698Z Sheffer, geel	S t/m 3XL	2.42.035.00	V
Sioen Siopor Regular regenjas 698Z Sheffer, groen	S t/m 3XL	2.42.045.00	V

Sioen Siopor Regular regenbroek 699Z Murray

- kwaliteit: 100% polyester weefsel (platbinding) met 100% PU coating, 155 gr/m²
- waterafstotende buitenstof
- vochtabsorberende coating aan binnenkant
- naden waterdicht getaped
- beenvernauwing d.m.v. drukknopen
- elastische koord in lenden
- vaste mesh voering

Uitvoering	Maten	Artikelnr	Vrd
Sioen Siopor Regular regenbroek 699Z Murray, marineblauw	S t/m 3XL	2.43.030.00	V
Sioen Siopor Regular regenbroek 699Z Murray, geel	S t/m 3XL	2.43.035.00	V
Sioen Siopor Regular regenbroek 699Z Murray, groen	S t/m 3XL	2.43.045.00	V

Sioen Siopor Extra regenbroek 654Z Tomar

- kwaliteit: 100 % polyester weefsel (cotton touch) met 100 % PU laminaat, 205 gr/m²
- waterafstotende buitenstof
- vochtabsorberende coating aan binnenzijde
- naden waterdicht getaped
- met gulpsluiting
- 2 ingezette zakken en 1 opgezette dijbeenzak
- enkelvernauwing met klittenband
- elastiek in lenden met koord
- met vaste polyamide voering

Uitvoering	Maten	Artikelnr	Vrd
Sioen Siopor Extra regenbroek 654Z Tomar, zwart	S t/m 3XL	2.43.830.00	

Sioen Flexothane Essential regenjas 4145 Jakarta

- kwaliteit: 100% polyester breisel met PU coating, 170 gr/m²
- soepel, elastisch en comfortabel
- hoog frequent gelaste naden
- rechtopstaande kraag
- kap in kraag
- ritssluiting onder beleg met drukknopen
- 2 ingezette zakken
- raglan mouwen
- mouwvernauwing d.m.v. drukknopen
- ruglengte 85 cm (L)

Uitvoering	Maten	Artikelnr	Vrd
Sioen Flexothane Essential regenjas 4145 Jakarta, marineblauw	S t/m 3XL	2.42.740.00	V
Sioen Flexothane Essential regenjas 4145 Jakarta, geel	S t/m 3XL	2.42.745.00	V
Sioen Flexothane Essential regenjas 4145 Jakarta, groen	S t/m 3XL	2.42.755.00	V

Sioen Flexothane Essential regenbroek 6360 Bangkok

- kwaliteit: 100% polyester breisel met PU coating, 170 gr/m²
- soepel, elastisch en comfortabel
- hoog frequent gelaste naden
- beenvernauwing d.m.v. drukknopen
- elastiek in lenden

EN 343

Uitvoering	Maten	Artikelnr	Vrd
Sioen Flexothane Essential regenbroek 6360 Bangkok, marineblauw	S t/m 3XL	2.43.780.00	V
Sioen Flexothane Essential regenbroek 6360 Bangkok, geel	S t/m 3XL	2.43.785.00	V
Sioen Flexothane Essential regenbroek 6360 Bangkok, groen	S t/m 3XL	2.43.795.00	V

Sioen Flexothane Classic regenjas 4820 Dortmund

- kwaliteit: 100% polyamide breisel met PU coating, 180 gr/m²
- hoog frequent gelaste naden
- rechtopstaande kraag met kap in kraag
- ritssluiting onder beleg met drukknopen
- 2 opgezette zakken
- raglan mouwen
- elastische polsband met drukknoopvernauwing
- onderarmventilatie
- ruglengte 85 cm (L)

EN 343

Uitvoering	Maten	Artikelnr	Vrd
Sioen Flexothane Classic regenjas 4820 Dortmund, m.blauw	S t/m 4XL	2.42.360.00	V
Sioen Flexothane Classic regenjas 4820 Dortmund, korenblauw	S t/m 3XL	2.42.361.00	V
Sioen Flexothane Classic regenjas 4820 Dortmund, geel	S t/m 3XL	2.42.365.00	V
Sioen Flexothane Classic regenjas 4820 Dortmund, oranje	S t/m 3XL	2.42.366.00	V
Sioen Flexothane Classic regenjas 4820 Dortmund, groen	S t/m 3XL	2.42.375.00	V
Sioen Flexothane Classic regenjas 4820 Dortmund, fluorgeel	S t/m 3XL	2.42.379.00	

Sioen Flexothane Classic regenbroek 4500 Rotterdam

- kwaliteit: 100% polyamide breisel met PU coating, 180 gr/m²
- soepel, elastisch en comfortabel
- hoog frequent gelaste naden
- beenvernauwing d.m.v. drukknopen
- elastiek in lenden

EN 343

Uitvoering	Maten	Artikelnr	Vrd
Sioen Flexothane Classic regenbroek 4500 Rotterdam, m.blauw	S t/m 4XL	2.43.360.00	V
Sioen Flexothane Classic regenbroek 4500 Rotterdam, k.blauw	S t/m 3XL	2.43.361.00	V
Sioen Flexothane Classic regenbroek 4500 Rotterdam, geel	S t/m 3XL	2.43.365.00	V
Sioen Flexothane Classic regenbroek 4500 Rotterdam, oranje	S t/m 3XL	2.43.366.00	V
Sioen Flexothane Classic regenbroek 4500 Rotterdam, groen	S t/m 3XL	2.43.375.00	V
Sioen Flexothane Classic regenbroek 4500 Rotterdam, fluorgeel	S t/m 3XL	2.43.379.00	

Regenjack 4.04.01

- kwaliteit: 75% PolyVinylCloride/25% polyester
- verdekte ritssluiting
- capuchon met koord
- drukknopen op de verdekte sluiting en in de mouwen

Uitvoering	Maten	Artikelnr	Vrd
Regenjack 4.04.01, blauw	S t/m 3XL	2.42.240.00	
Regenjack 4.04.01, groen	S t/m 3XL	2.42.245.00	V
Regenjack 4.04.01, oranje	S t/m 3XL	2.42.246.00	V
Regenjack 4.04.01, geel	S t/m 3XL	2.42.255.00	

Regenbroek 4.20.01

- kwaliteit: 75% PolyVinylCloride/25% polyester
- elastiek in de taille

Uitvoering	Maten	Artikelnr	Vrd
Regenbroek 4.20.01, blauw	S t/m 3XL	2.43.240.00	
Regenbroek 4.20.01, groen	S t/m 3XL	2.43.245.00	V
Regenbroek 4.20.01, oranje	S t/m 3XL	2.43.246.00	V
Regenbroek 4.20.01, geel	S t/m 3XL	2.43.255.00	

Kruipbroek met kniestukken 4.21.01

- kwaliteit: 75% PolyVinylCloride/25% polyester
- elastiek in de taille
- op kniehoogte waterdicht ingelaste schuimstukken

Uitvoering	Maten	Artikelnr	Vrd
Kruipbroek met kniestukken 4.21.01, groen	S t/m 3XL	2.44.595.00	V

Tuinbroek met kniestukken 4.23.01

- kwaliteit: 75% PolyVinylCloride/25% polyester
- bretels verlengd met elastiek
- gespsluiting
- elastiek in de rug
- op kniehoogte waterdicht ingelaste schuimstukken

Uitvoering	Maten	Artikelnr	Vrd
Tuinbroek met kniestukken 4.23.01, groen	S t/m 3XL	2.44.585.00	V

M-Wear Premium parka 5250 Winsome

- kwaliteit: 100% polyester met PU coating, 170 gr/m²
- rechtopstaande kraag
- capuchon met aantreklussen in de kraag
- verdekte 2-weg ritssluiting met drukknopen met handige pullzipper
- dubbele stormflap
- 2 ingezette zakken met klittenbandsluiting
- 1 napoleonzak met ritssluiting
- aantrekkoord aan de onderkant
- hoog frequent gelaste naden
- met uitneembare matelassé-voering met binnenzak met klittenbandsluiting
- windvangers in de mouwen

EN 343

Uitvoering	Maten	Artikelnr	Vrd
M-Wear parka 5250 Winsome, marineblauw	S t/m 3XL	2.45.250.00	V
M-Wear parka 5250 Winsome, geel	M t/m 3XL	2.45.255.00	V
M-Wear parka 5250 Winsome, groen	M t/m 3XL	2.45.265.00	V

M-Wear Premium parka 5270 Warura

- kwaliteit: 100% polyester met PU coating, 170 gr/m²
- rechtopstaande kraag
- capuchon met aantreklussen in de kraag
- verdekte 2-weg ritssluiting met drukknopen met handige pullzipper
- dubbele stormflap
- 2 ingezette zakken met klittenbandsluiting
- 1 portofoonzak met klittenbandsluiting op de borst
- aantrekkoord aan de onderkant
- met uitneembare matelassé-voering met binnenzak met klittenbandsluiting
- mouwvernauwing d.m.v. klittenbandsluiting
- hoog frequent gelaste naden
- elastiek in de taille

EN 343

Uitvoering	Maten	Artikelnr	Vrd
M-Wear parka 5270 Warura, marineblauw/korenblauw	S t/m 3XL	2.45.270.00	V

M-Wear Antarctica parka 8570

- kwaliteit: 100% nylon
- dubbele sluiting met rits en drukknopen
- thermo gevoerd
- 2 borstzakken, 2 taillezakken en 1 binnenzak
- koord in de taille
- afritsbare capuchon

Uitvoering	Maten	Artikelnr	Vrd
M-Wear Antarctica parka 8570, marineblauw	S t/m 4XL	2.48.570.00	V

M-Wear parka 8520

- kwaliteit: Pongee ripstop
- verdekte ritssluiting met drukknopen en velcrosluiting
- 2 borstzakken met rits en 2 zijzakken met rits
- vaste capuchon in de kraag
- 1 binnenzak en telefoonzak met klittenband
- rits aan onderzijde binnenkant t.b.v. bedrukkingen
- fleece in de kraag
- getapete naden
- vaste gewatteerde voering
- mouwvernauwers d.m.v. klittenband
- met aantrekkoord

Ook verkrijgbaar als bodywarmer, zie artikelnummer 2.50.320.00 op pagina 146.

Uitvoering	Maten	Artikelnr	Vrd
M-Wear parka 8520, zwart/grijs	S t/m 3XL	2.48.520.00	V

Sioen Flexothane Classic winterregenparka 4899 Amsterdam

- kwaliteit: 100% polyamide breisel met PU coating, 180 gr/m²
- hoog frequent gelaste naden
- rechtopstaande kraag met capuchon
- ritssluiting onder beleg met drukknopen
- 2 ingezette borstzakken en 2 opgezette zakken
- kimono mouwen
- elastiekvernauwing in de rug
- ruglengte 80 cm (L)
- vaste gewatteerde voering met gebreide windvangers in de mouwen en 1 binnenzak

EN 343 ENV 343

Uitvoering	Maten	Artikelnr	Vrd
Sioen Flexothane Classic winterregenparka 4899 Amsterdam, blauw/k.blauw	S t/m 3XL	2.42.300.00	V
Sioen Flexothane Classic winterregenparka 4899 Amsterdam, blauw/rood	S t/m 3XL	2.42.308.00	V

Sioen Flexothane Classic parka 7854

- kwaliteit: 100% polyamide breisel met PU coating, 180 gr/m²
- dubbele sluiting met rits en drukknopen
- windvangers in de mouwen
- uitneembare fleece-voering
- 2 ingezette schuine zakken en 1 binnenzak
- capuchon in de kraag

EN 343

Uitvoering	Maten	Artikelnr	Vrd
Sioen Flexothane Classic parka 7854, blauw/k.blauw	S t/m 3XL	2.42.320.00	V

Sioen Flexothane Essential winterregenparka 4893 Dover

- kwaliteit: 100% polyamide breisel met PU coating, 170 gr/m²
- hoog frequent gelaste naden
- vaste capuchon
- ritssluiting onder beleg met drukknopen
- 2 opgezette zakken
- raglan mouwen
- ruglengte 85 cm (L)
- uitneembare voering: fleece in lijf en kap en gewatteerde voering in de mouwen
- gebreide windvangers aan mouwuiteinden
- 1 binnenzak

Uitvoering	Maten	Artikelnr	Vrd
Sioen Flexothane Essential winterregenparka 4893 Dover, marineblauw	S t/m 4XL	2.42.400.00	V
Sioen Flexothane Essential winterregenparka 4893 Dover, geel	S t/m 3XL	2.42.405.00	V
Sioen Flexothane Essential winterregenparka 4893 Dover, groen	S t/m 3XL	2.42.415.00	V

Sioen Siopor Ultra 4-in-1 parka 288A Cloverfield

- kwaliteit: 100 % polyester weefsel met 100% PU coating, 195 gr/m²
- waterafstotende buitenstof
- vochtabsorberende coating aan binnenkant
- naden waterdicht getaped
- rechtopstaande kraag
- capuchon in kraag
- ritssluiting onder beleg met klittenbandsluiting
- 2 ingezette zakken, 1 napoleon zak op linkerborst en 1 micazak voor naamplaatje op rechterborst
- kimono mouwen
- elastiek in mouwuiteinde en vernauwing d.m.v. klittenband
- koord in lenden
- ruglengte 85 cm (L)
- vaste mesh voering
- uitneembare voering
- uitneembare bodywarmer met afneembare mouwen en 2 ingezette zakken in parka en bodywarmer
- gebreide windvangers aan mouwuiteinden
- vaste gewatteerde voering met 2 binnenzakken
- ritsopening in rugvoering voor bedrukkingen

Uitvoering	Maten	Artikelnr	Vrd
Sioen Siopor Ultra 4-in-1 parka 288A Cloverfield, grijs/zwart	S t/m 4XL	2.42.346.00	V
Sioen Siopor Ultra 4-in-1 parka 288A Cloverfield, m.blauw/zwart	S t/m 4XL	2.42.347.00	
Sioen Siopor Ultra 4-in-1 parka 288A Cloverfield, rood/zwart	S t/m 4XL	2.42.348.00	

Sioen Siopor Extra Sepp parka 608Z Tornhill

- kwaliteit: 100% polyester weefsel (cotton touch) met 100 % PU laminaat, 205 gr/m²
- waterafstotende buitenstof
- vochtabsorberende coating aan binnenkant
- naden waterdicht getaped
- rechtopstaande kraag
- afneembare capuchon met kinbescherming en klep
- ritssluiting onder dubbel beleg met drukknopen
- 2 ingezette borstzakken met ritssluiting, 2 ingezette zakken met ritssluiting, 1 mouwzak en 1 napoleonzak
- voorgevormde mouwen
- mouwvernauwing d.m.v. klittenbandsluiting en elastiek in mouweinde
- onderarmventilatie
- koord in lenden en zoom
- ruglengte 85 cm (L)
- vaste voering: mesh in lijf en polyamide in mouwen met 1 binnenzak en opbergzak binnenin voor kap
- meerdere fleecejassen zijn in te ritsen (Sioen 611Z, 612Z, 622Z, 624Z, 625Z en 626Z)

EN 343

Uitvoering	Maten	Artikelnr	Vrd
Sioen Siopor Extra Sepp parka 608Z Tornhill, blauw/zwart	S t/m 3XL	2.42.860.00	
Sioen Siopor Extra Sepp parka 608Z Tornhill, rood/zwart	S t/m 3XL	2.42.861.00	
Sioen Siopor Extra Sepp parka 608Z Tornhill, grijs/zwart	S t/m 3XL	2.42.862.00	

Helly Hansen parka 71045 Haag

- kwaliteit: 100% polyester met PU-coating, 150 gr/m²
- 100% polyester mesh voering
- fleece gevoerde kraag
- kinbeschermer
- verborgen, afneembare capuchon
- capuchon met aantrekkoord aan de voorzijde en klittenband aan de achterzijde
- stormflap met rits
- borstzak met getapete naden bij de rits
- 2 voorzakken met rits en binnenzak met rits
- klittenbandsluiting bij de manchetten
- aantrekkoord in de boord met knoopsluiting voor extra veiligheid
- aantrekkoord in de taille
- lus aan binnenzijde van boord voor ID-card
- rits aan de binnenzijde voor aanbrengen van logo
- fleecejack, model 72065, is in te ritsen

EN 343

Uitvoering	Maten	Artikelnr	Vrd
Helly Hansen parka 71045 Haag, zwart	S t/m 3XL	2.52.518.00	V
Helly Hansen parka 71045 Haag, marineblauw	S t/m 3XL	2.52.519.00	

HELLY HANSEN CATWALK
Scandinavian Design is the cornerstone in all Helly Hansen gear.
The optimal combination of purposeful design, protection and style.
This is why professional workers, mountain guides, ski patrollers
and discerning enthusiasts choose Helly Hansen.
CONFIDENT WHEN IT MATTERS
HH
workwear

Helly Hansen parka 71334 Kiruna

- kwaliteit: 100% polyamide, 225 gr/m²
- waterdicht en ademend
- reflecterende accenten
- 2 steekzakken met ritssluiting en 2 borstzakken met ritssluiting
- fleece gevoerde kraag
- borstzak met ritssluiting onder stormflap en binnenzak
- stormflap met ritssluiting
- elastische manchetten met klittenbandsluiting
- aantrekkoord aan de onderzijde
- afneembare capuchon met aantrekkoord
- rits in jack voor aanbrengen logo
- gewatteerde polyester voering

Ook verkrijgbaar als jack (model 71333, pag. 168) en overall (model 71633, pag. 173)

EN 343 EN 342

Uitvoering	Maten	Artikelnr	Vrd
Helly Hansen parka 71334 Kiruna, kobaltblauw/zwart	S t/m 3XL	2.52.845.00	
Helly Hansen parka 71334 Kiruna, zwart	S t/m 3XL	2.52.847.00	
Helly Hansen parka 71334 Kiruna, zwart/rood	S t/m 3XL	2.52.848.00	
Helly Hansen parka 71334 Kiruna, donkergrijs/zwart	S t/m 3XL	2.52.849.00	
Helly Hansen parka 71334 Kiruna, blauw/zwart	S t/m 3XL	2.52.864.00	

Fristads Kansas parka 100358 (GT-426)

- kwaliteit: Airtech, 400/490 gr/m²
- wind- en waterdicht en ademend
- gewatteerde en fleecevoering
- 2 voorzakken met klep, 2 borstzakken en 2 warmtezakken met rits, 1 napoleonzak met rits, 1 binnenzak en 1 binnenzak voor telefoon
- zak op mouw met pennenzakje en zak voor telefoon
- verstelbare band in de taille en aan onderzijde
- verstelbare manchetten met windvangers
- weg te stoppen, ongevoerde capuchon
- met fleece gevoerde kraag
- versteviging op de schouders en mouwen
- de naden die veel te verduren hebben zijn getapet
- rits in voering voor eenvoudig aanbrengen transfer of borduring

EN 343

Uitvoering	Maten	Artikelnr	Vrd
Fristads Kansas parka 100358, marineblauw	S t/m 3XL	2.42.180.00	
Fristads Kansas parka 100358, zwart	S t/m 3XL	2.42.181.00	

Fristads Kansas pantalon 100355 (GT-212)

- kwaliteit: Airtech (100% polyamide), 400 gr/m²
- gulp met rits
- wind- en waterdicht en ademend
- gewatteerde en voering
- verstevigd met pantsernylon op de knieën
- 2 steekzakken, 2 achterzakken met klep en klittenband, 1 zak met klep op broekspijp en 1 duimstokzak
- elastiek en lussen in de taille
- verhoogde achterkant
- verstelbaar onder aan broekspijpen en ritssluiting tot aan de knie
- de naden die veel te verduren hebben zijn getapet

Uitvoering	Maten	Artikelnr	Vrd
Fristads Kansas pantalon 100355, zwart	S t/m 3XL	2.43.232.00	
Fristads Kansas pantalon 100355, marineblauw	S t/m 3XL	2.43.239.00	

Fristads Kansas jack 100366 (GTX-413)

- kwaliteit: Airtech (100% polyamide), 400 gr/m²
- wind- en waterdicht en ademend
- gewatteerde en fleecevoering
- rits tot bovenin kraag
- 2 borstzakken met rits, 2 voorzakken met rits, 1 binnenzak met rits
- binnenzak met rits en binnenzak voor telefoon met opening voor headset mobiele telefoon
- ventilatie onder de armen
- verstelbare manchetten
- elastische manchet binnenin mouw
- getapete naden
- rits in voering om makkelijk tranfers of borduringen aan te brengen
- verlengd rugpand

Uitvoering	Maten	Artikelnr	Vrd
Fristads Kansas jack 100366, rood	XS t/m 3XL	2.42.183.00	
Fristads Kansas jack 100366, zwart	XS t/m 3XL	2.42.184.00	
Fristads Kansas jack 100366, marineblauw	XS t/m 3XL	2.42.185.00	

Fristads Kansas jack 100493 (PP-418)

- kwaliteit: Polydex, 100% polyester, gevoerd met synthetisch bont, 520 gr/m²
- met ritssluiting tot bovenin kraag
- 2 borstzakken met klep, 2 steekzakken, 2 binnenzakken en een telefoonzak
- zak met pennenzakjes en een telefoonzak op mouw
- verstelbare drukknoopsluiting in taille en aan mouwen
- windvangers in mouwen
- ongevoerde, weg te stoppen capuchon
- verlengd rugpand
- rits in voering voor eenvoudig aanbrengen transfer of borduring

Uitvoering	Maten	Artikelnr	Vrd
Fristads Kansas jack 100493, blauw/korenblauw	S t/m 3XL	2.48.440.00	
Fristads Kansas jack 100493, zwart/grijs	S t/m 3XL	2.48.441.00	
Fristads Kansas jack 100493, grijs/zwart	S t/m 3XL	2.48.442.00	
Fristads Kansas jack 100493, groen/zwart	S t/m 3XL	2.48.445.00	

HaVeP Arctic Solution jack 50029

- kwaliteit: 100% polyester, canvas, 260 gr/m²
- verdekte ritssluiting met drukknopen
- napoleonzak
- 2 ingezette zijzakken met drukknoop, 2 borstzakken met klep en binnenzak met rits
- GSM-zakje en mouwzakje met klep
- uitneembare voering
- mouwen verstelbaar d.m.v. steldrukkers
- windvangers
- verlengd rugpand
- met capuchon

De HaVeP Arctic Solution lijn bestaat verder uit een parka (model 40017), werkbroek (model 80031), bodywarmer (model 50025) en Amerikaanse overall (model 20034).

Uitvoering	Maten	Artikelnr	Vrd
HaVeP Arctic Solution jack 50029, zwart	S t/m 3XL	2.48.595.00	

HaVeP Basic parka 4077

- kwaliteit: 80% polyester/20% katoen, 3/1 keperbinding, 225 gr/m²
- verdekte ritssluiting met drukknopen
- 2 voorzakken met klep, 2 zijzakken, 2 ingezette borstzakken met drukknoop, 1 binnenzak en 1 pennenzakje met klep op mouw
- verstelbare taille d.m.v. koord
- windvangers
- fleece aan binnenzijde van de kraag
- verdekte capuchon in kraag

Uitvoering	Maten	Artikelnr	Vrd
HaVeP Basic parka 4077, marineblauw	S t/m 3XL	2.48.690.00	
HaVeP Basic parka 4077, flessengroen	S t/m 3XL	2.48.705.00	

HaVeP 2000 parka 4098

- kwaliteit: 80% polyester/20% katoen, 3/1 keperbinding, 225 gr/m²
- verdekte 2-weg ritssluiting met drukknopen
- 2 voorzakken met klep, 2 zijzakken en 2 ingezette borstzakken met drukknopen
- jukstuk in contrastkleur
- binnenzak
- pennenzakje op mouw
- windvangers
- verdekte capuchon in kraag

Uitvoering	Maten	Artikelnr	Vrd
HaVeP 2000 parka 4098, blauw/k.blauw	M t/m 3XL	2.48.300.00	V
HaVeP 2000 parka 4098, k.blauw/blauw	M t/m 3XL	2.48.301.00	V

Helly Hansen jack 71043 Haag

- kwaliteit: 100% polyester met PU-coating, 150 gr/m²
- 100% polyester mesh voering
- fleece gevoerde kraag
- kinbeschermer
- verborgen, afneembare capuchon met aantrekkoord aan voorzijde en klittenband aan achterzijde
- stormflap met rits
- 1 borstzak met getapete naden bij de rits, 2 steekzakken met rits en 1 binnenzak met rits
- aantrekkoord in de boord met knoopsluiting voor extra veiligheid
- verlengd rugpand
- lus aan binnenzijde van boord voor ID-card en rits aan de binnenzijde voor aanbrengen van logo
- fleecejack, model 72065, is in te ritsen

EN 343

Uitvoering	Maten	Artikelnr	Vrd
Helly Hansen jack 71043 Haag, marineblauw	XS t/m 3XL	2.52.524.00	
Helly Hansen jack 71043 Haag, donkergrijs	XS t/m 3XL	2.52.526.00	
Helly Hansen jack 71043 Haag, zwart	XS t/m 3XL	2.52.527.00	

Helly Hansen jack 71333 Kiruna

- kwaliteit: 100% polyamide, 225 gr/m²
- waterdicht en ademend
- reflecterende accenten
- 2 steekzakken met ritssluiting en 2 borstzakken met ritssluiting
- fleece gevoerde kraag
- borstzak met ritssluiting onder stormflap
- binnenzak
- stormflap met ritssluiting en aantrekkoord aan de onderzijde
- afneembare capuchon met aantrekkoord
- rits in jack voor aanbrengen logo
- gewatteerde polyester voering

EN 343 EN 342

Uitvoering	Maten	Artikelnr	Vrd
Helly Hansen jack 71333 Kiruna, donkergrijs/zwart	S t/m 3XL	2.52.852.00	
Helly Hansen jack 71333 Kiruna, zwart	S t/m 3XL	2.52.853.00	
Helly Hansen jack 71333 Kiruna, kobaltblauw/zwart	S t/m 3XL	2.52.855.00	
Helly Hansen jack 71333 Kiruna, zwart/rood	S t/m 3XL	2.52.862.00	
Helly Hansen jack 71333 Kiruna, blauw/zwart	S t/m 3XL	2.52.863.00	

HaVeP Xtreme jack 50016

- kwaliteit: 100% polyester, PU coated, 195 gr/m²
- verdekte ritssluiting
- 2 ingezette voorzakken met rits, 2 borstzakken en 2 mouwzakjes met waterdichte ritssluiting
- vaste capuchon
- reflectieband
- mouwen verstelbaar d.m.v. klittenband
- verlengd rugpand
- deze jas is te complementeren met een softshell bodywarmer, model 50017

EN 343

Uitvoering	Maten	Artikelnr	Vrd
HaVeP Xtreme jack 50016, zwart	S t/m 3XL	2.48.725.00	V

HaVeP 2000 all season jack 5065

- kwaliteit: 80% polyester/20% katoen, 3/1 keperbinding, 225 gr/m²
- verdekte ritssluiting met drukknopen
- 1 napoleonzak, 2 ingezette zijzakken met drukknoop, 2 borstzakken met stolpplooi en klep en 1 pennenzakje op mouw
- elastiek in taille
- afritsbare mouwen
- uitneembare voering
- manchetten met elastische band
- verdekte capuchon in kraag

Uitvoering	Maten	Artikelnr	Vrd
HaVeP 2000 all season jack 5065, blauw/k.blauw	S t/m 3XL	2.48.210.00	V
HaVeP 2000 all season jack 5065, k.blauw/blauw	S t/m 3XL	2.48.211.00	V
HaVeP 2000 all season jack 5065, grijs/rood	S t/m 3XL	2.48.223.00	
HaVeP 2000 all season jack 5065, groen/blauw	S t/m 3XL	2.48.225.00	

M-Wear pilotjack

- kwaliteit: Beaver, 60% polyester/40% katoen, 250 gr/m²
- dubbele ritssluiting
- afneembare bontkraag
- afritsbare mouwen
- uitneembare acryl voering en vaste nylon voering
- pennenzakje op de mouw en 1 telefoonzak

Uitvoering	Maten	Artikelnr	Vrd
M-Wear pilotjack 8380, marineblauw	S t/m 3XL	2.48.380.00	V
M-Wear pilotjack 8381, korenblauw	S t/m 3XL	2.48.381.00	V
M-Wear pilotjack 8385, groen	S t/m 3XL	2.48.385.00	V
M-Wear pilotjack 8388, rood	S t/m 3XL	2.48.388.00	V
M-Wear pilotjack 8390, zwart	S t/m 3XL	2.48.390.00	V

Sioen Siopor Ultra winterblouson 400A Tempa

- kwaliteit: 100% polyester weefsel met 100% PU coating, 195 gr/m²
- rechtopstaande kraag
- capuchon in de kraag
- ritssluiting onder beleg met klittenbandsluiting
- 2 opgezette borstzakken met ritssluiting, 2 ingezette zakken, 1 telefoonzak, 1 mouwzak met pennenzak en 1 micazak
- afneembare mouwen
- elastiek in mouwuiteinde en vernauwing d.m.v. klittenband
- verlengd rugpand, ruglengte 75 cm (L)
- met vaste polyamide voering en uitneembare fleecevoering

EN 343 EN 14058

Uitvoering	Maten	Artikelnr	Vrd
Sioen Siopor Ultra winterblouson 400A Tempa, marineblauw	S t/m 3XL	2.48.406.00	V
Sioen Siopor Ultra winterblouson 400A Tempa, zwart	S t/m 3XL	2.48.407.00	V
Sioen Siopor Ultra winterblouson 400A Tempa, grijs	S t/m 3XL	2.48.408.00	

M-Wear Premium overall 5400 Warona

- kwaliteit: 100% polyester met PU coating, 170 gr/m²
- wind- en waterdicht
- verdekte 2-weg ritssluiting met drukknopen en handige pullzipper
- vaste capuchon met aantreklussen
- dubbele stormflap
- met hoog frequent gelaste naden
- windvangers in de mouwen
- beenvernauwing d.m.v. drukknopen
- elastiek in de taille

EN 343

Uitvoering	Maten	Artikelnr	Vrd
M-Wear overall 5400 Warona, marineblauw	S t/m 4XL	2.45.400.00	V
M-Wear overall 5400 Warona, geel	M t/m 3XL	2.45.405.00	V
M-Wear overall 5400 Warona, groen	S t/m 3XL	2.45.415.00	V

Sioen Flexothane Essential overall 6218 Herford

- kwaliteit: 100% polyester breisel met PU coating, 170 gr/m²
- hoog frequent gelaste naden
- vaste capuchon
- ritssluiting onder dubbel beleg met drukknopen
- raglan mouwen
- mouw- en enkelvernauwing d.m.v. drukknopen

ENV 343

Uitvoering	Maten	Artikelnr	Vrd
Sioen Flexothane Essential overall 6218 Herford, marineblauw	S t/m 3XL	2.44.780.00	V
Sioen Flexothane Essential overall 6218 Herford, groen	S t/m 3XL	2.44.795.00	V

Sioen Flexothane Classic overall 4964 Montreal

- kwaliteit: 100% polyamide breisel met PU coating, 180 gr/m²
- hoog frequent gelaste naden
- bescherming tegen vloeibare chemicaliën
- rechtopstaande kraag met capuchon in kraag
- ritssluiting onder dubbel beleg met drukknopen
- raglan mouwen met elastische windvangers in de mouwen
- mouw- en enkelvernauwing d.m.v. drukknopen
- elastiekvernauwing in de rug

EN 343 EN 14605 Type 4 EN 14786

Uitvoering	Maten	Artikelnr	Vrd
Sioen Flexothane Classic overall 4964 Montreal, marineblauw	S t/m 3XL	2.44.360.00	V
Sioen Flexothane Classic overall 4964 Montreal, korenblauw	S t/m 3XL	2.44.361.00	V
Sioen Flexothane Classic overall 4964 Montreal, geel	S t/m 3XL	2.44.365.00	V
Sioen Flexothane Classic overall 4964 Montreal, oranje	S t/m 3XL	2.44.366.00	V
Sioen Flexothane Classic overall 4964 Montreal, wit	S t/m 3XL	2.44.372.00	
Sioen Flexothane Classic overall 4964 Montreal, groen	S t/m 3XL	2.44.375.00	V
Sioen Flexothane Classic overall 4964 Montreal, fluorgeel	S t/m 3XL	2.44.379.00	

Sioen Flexothane Classic overall 6931 Quebec

- kwaliteit: 100% polyamide breisel met PU coating, 180 gr/m²
- hoog frequent gelaste naden
- bescherming tegen vloeibare chemicaliën
- rechtopstaande kraag met capuchon in kraag
- ritssluiting onder dubbel beleg met drukknopen en soufflet
- mouw- en enkelvernauwing d.m.v. drukknopen en elastiekvernauwing in de rug

EN 343 EN 14605 Type 4 EN 14786

Uitvoering	Maten	Artikelnr	Vrd
Sioen Flexothane Classic overall 6931 Quebec, blauw/k.blauw	S t/m 3XL	2.44.420.00	V

M-Wear Premium Amerikaanse overall 5350 Wallace

- kwaliteit: 100% polyester met PU coating, 170 gr/m²
- verstelbare elastische bretels met handig kliksysteem voor makkelijk aan- en uit trekken
- beenvernauwing d.m.v. drukknopen
- hoog frequent gelaste naden

EN 343

Uitvoering	Maten	Artikelnr	Vrd
M-Wear Amerikaanse overall 5350 Wallace, m.blauw	M t/m 3XL	2.45.350.00	V
M-Wear Amerikaanse overall 5350 Wallace, geel	M t/m 3XL	2.45.355.00	V
M-Wear Amerikaanse overall 5350 Wallace, groen	M t/m 3XL	2.45.365.00	V

Sioen Flexothane Essential Amerikaanse overall 6620 Bandung

- kwaliteit: 100% polyester breisel met PU coating, 170 gr/m²
- hoog frequent gelaste naden
- bretellen in elastiek met PVC knopen en gespen
- beenvernauwing d.m.v. drukknopen

ENV 343

Uitvoering	Maten	Artikelnr	Vrd
Sioen Flexothane Essential Amerikaanse overall 6620 Bandung, marineblauw	S t/m 3XL	2.44.550.00	
Sioen Flexothane Essential Amerikaanse overall 6620 Bandung, geel	S t/m 3XL	2.44.555.00	
Sioen Flexothane Essential Amerikaanse overall 6620 Bandung, groen	S t/m 3XL	2.44.565.00	V

Sioen Flexothane Classic Amerikaanse overall 4600 Louisiana

- kwaliteit: 100% polyamide breisel met PU coating, 180 gr/m²
- hoog frequent gelaste naden
- bretellen met gesp
- beenvernauwing d.m.v. drukknopen

ENV 343

Uitvoering	Maten	Artikelnr	Vrd
Sioen Flexothane Classic Am. overall 4600 Louisiana, m.blauw	S t/m 3XL	2.44.500.00	V
Sioen Flexothane Classic Am. overall 4600 Louisiana, k.blauw	S t/m 3XL	2.44.501.00	V
Sioen Flexothane Classic Am. overall 4600 Louisiana, geel	S t/m 3XL	2.44.505.00	V
Sioen Flexothane Classic Am. overall 4600 Louisiana, oranje	S t/m 3XL	2.44.506.00	
Sioen Flexothane Classic Am. overall 4600 Louisiana, groen	S t/m 3XL	2.44.515.00	V

Riooloverall 4.32.02 met laarzen

- kwaliteit: 60% PolyVinylCloride/40% polyester
- met ingelaste wig onder de sluiting
- groot stuk doek in de vorm van een wig ingelast
- verdekte sluiting met klittenband
- elastiek in de rug
- capuchon met koord
- waterdicht aangelaste Acifort laarzen

Uitvoering	Maten	Artikelnr	Vrd
Riooloverall 4.32.02 met onbeveiligde laarzen, zwart	40 t/m 47	2.44.914.00	
Riooloverall 4.32.02 met S5 laarzen, zwart	40 t/m 48	2.44.915.00	

M-Wear Premium winteroverall 5470 Wali

- kwaliteit: 100% polyester met PU coating, 170 gr/m²
- rechtopstaande kraag
- capuchon met aantreklussen in de kraag
- verdekte 2-weg ritssluiting met drukknopen en handige pullzipper
- dubbele stormflap
- 1 portofoonzak op de borst met klittenbandsluiting
- dubbele duimstokzak
- 3 opgezette zakken met klittenbandsluiting
- met vaste matelassé-voering
- windvangers in de mouwen
- extra lange 2-weg ritssluiting voor gemakkelijk aan- en uittrekken
- beenvernauwing d.m.v. klittenband
- hoog frequent gelaste naden
- elastiek in de taille

EN 343

Uitvoering	Maten	Artikelnr	Vrd
M-Wear winteroverall 5470 Wali, blauw/korenblauw	S t/m 3XL	2.45.470.00	V

M-Wear winteroverall 4760

- kwaliteit: 100% nylon, 160 gr/m²
- met reflectieband
- dubbele sluiting met rits en klittenband
- geheel thermo gevoerd
- 2 borstzakken en 2 zakken met klep
- lange ritssluiting in de pijpen
- afritsbare capuchon

Uitvoering	Maten	Artikelnr	Vrd
M-Wear winteroverall 4760, marineblauw	S t/m 4XL	2.44.760.00	V

Helly Hansen overall 71633 Kiruna

- kwaliteit: 100% polyamide, 225 gr/m²
- met gewatteerde polyester voering
- waterdicht en ademend
- met reflecterende accenten
- 2 steekzakken met rits en 2 borstzakken met rits, binnenborstzak met rits en stormflap met rits
- fleecevoering in de kraag
- afneembare capuchon met trekkoord en klittenbandsluiting
- rits in overall voor aanbrengen logo
- aantrekkoord in de taille
- brede riemlus aan de achterzijde voor extra stevigheid en stabiliteit
- riemlussen met Click.on-functie voor extra accessoires
- sneeuwvangers en zakken voor kniebeschermers aan de binnenzijde

EN 343 EN 342

Uitvoering	Maten	Artikelnr	Vrd
Helly Hansen overall 71633 Kiruna, zwart/rood	S t/m 3XL	2.52.846.00	
Helly Hansen overall 71633 Kiruna, donkergrijs/zwart	S t/m 3XL	2.52.857.00	

Sioen Flexothane Classic winteroverall 4990 Lillehammer

- kwaliteit: 100% polyamide breisel met PU coating, 180 gr/m²
- hoog frequent gelaste naden
- rechtopstaande kraag
- capuchon in kraag
- ritssluiting onder dubbel beleg met klittenbandsluiting
- 2 opgezette borstzakken en 2 opgezette dijbeenzakken
- kimono mouwen
- ritssluiting onder beleg aan been
- elastiek in lenden
- vaste gewatteerde voering
- drukknoopvernauwing aan de enkels
- gebreide windvangers in de mouwen

Uitvoering	Maten	Artikelnr	Vrd
Sioen Flexothane Classic winteroverall 4990 Lillehammer, blauw/k.blauw	S t/m 3XL	2.44.400.00	V

Fristads Kansas overall 100362 (GT-812)

- kwaliteit: Airtech (100% polyamide), 400 gr/m²
- gewatteerde voering
- 2-wegritssluiting
- 2 steekzakken, 2 borstzakken met rits, 1 napoleon-zak met rits, 2 achterzakken met klep, 1 binnen-zak, 1 zak op mouw met zak voor telefoon en pennenzakje, 1 duimstokzak, 1 gereedschapszak en 1 zak met klep en klittenband op broekspijp
- verstelbare band in de taille en verstelbare manchetten
- windvangers in de mouwen
- onderkant van de broekspijpen verstelbaar
- ritssluiting in pijpen en sneeuwvangers in broekspijpen
- afneembare, gevoerde capuchon en fleecevoering op de kraag
- verstevigingen van pantsernylon op de schouders, mouwen, knieën en achterkant
- de naden die veel te verduren hebben, zijn getapet
- reflecterende strepen op mouwen en broekspijpen

Uitvoering	Maten	Artikelnr	Vrd
Fristads Kansas overall 100362, zwart/grijs	S t/m XXL	2.44.701.00	

HaVeP Basic winteroverall 2205

- kwaliteit: 65% katoen/35% polyester, 2/1 keperbinding, 290 gr/m²
- verdekte 2-weg kunststof ritssluiting met drukknopen
- 2 gevoerde zijzakken, 2 intasten, 2 borstzakken met klep, 2 achterzakken en 1 duimstokzak
- elastiek in rug
- afneembare capuchon met koord
- mouwen verstelbaar d.m.v. klittenband
- windvangers
- pijpen verstelbaar d.m.v. klittenband
- kunststof rits in zijbenen
- reflectieband op pijpen en borst

Uitvoering	Maten	Artikelnr	Vrd
HaVeP Basic winteroverall 2205, korenblauw	48 t/m 66	2.44.321.00	V

HaVeP Basic winteroverall 2206

- kwaliteit: 80% polyester/20% katoen, 3/1 keperbinding, 225 gr/m²
- verdekte 2-weg kunststof ritssluiting met verdekte drukknopen
- 2 zijzakken, 2 intasten, 2 borstzakken met klep, 2 achterzakken en 1 duimstokzak
- elastiek in rug
- gevoerde capuchon
- reflectieband op pijpen en schouders
- mouwen verstelbaar d.m.v. klittenband
- windvangers
- pijpen verstelbaar d.m.v. klittenband
- kunststof rits in zijbenen
- waterdichte schouders en voorbeen

Uitvoering	Maten	Artikelnr	Vrd
HaVeP Basic winteroverall 2206, k.blauw/blauw	48 t/m 66	2.44.341.00	
HaVeP Basic winteroverall 2206, oranje/blauw	46 t/m 64	2.44.346.00	

M-Wear thermo jack 2070

- kwaliteit: polyamide tricot
- nylon ritssluiting
- manchetten van tricot
- borstzak
- lang rugpand

Ook verkrijgbaar als thermo vest, model 2170 (2.52.170.00).

Uitvoering	Maten	Artikelnr	Vrd
M-Wear thermo jack 2070, blauw	S t/m 3XL	2.52.070.00	V

M-Wear thermo pantalon 3070

- kwaliteit: polyamide tricot
- verstelbare tailleband
- pijpen met elastische manchetten

Uitvoering	Maten	Artikelnr	Vrd
M-Wear thermo pantalon 3070, blauw	S t/m 3XL	2.53.070.00	V

Viloft Thermal shirt

- kwaliteit: 50% polyester/50% viscose (Viloft), 180 gr/m²
- Viloft onderkleding heeft een groot draagcomfort en voelt zeer comfortabel aan op de huid
- het veroorzaakt geen storende geurontwikkeling en is uitstekend wasbaar op 40°C

Uitvoering	Maten	Artikelnr	Vrd
Viloft Thermal shirt lange mouw, blauw	M t/m XXL	2.52.350.00	V
Viloft Thermal shirt korte mouw, blauw	M t/m XXL	2.52.355.00	V

Viloft Thermal pantalon

- kwaliteit: 50% polyester/50% viscose (Viloft), 180 gr/m²
- Viloft onderkleding heeft een groot draagcomfort en voelt zeer comfortabel aan op de huid
- het veroorzaakt geen storende geurontwikkeling en is uitstekend wasbaar op 40°C

Uitvoering	Maten	Artikelnr	Vrd
Viloft Thermal pantalon, blauw	M t/m XXL	2.53.350.00	V

Thermal shirt

- kwaliteit: 50% polyester/50% viscose (Viloft), 220 gr/m²
- binnenkant gebrusht
- Viloft onderkleding heeft een groot draagcomfort en voelt zeer comfortabel aan op de huid
- het veroorzaakt geen storende geurontwikkeling en is uitstekend wasbaar op 40°C

Uitvoering	Maten	Artikelnr	Vrd
Thermal shirt lange mouw, blauw	M t/m XXL	2.52.360.00	V

Thermal pantalon

- kwaliteit: 50% polyester/50% viscose (Viloft), 220 gr/m²
- binnenkant gebrusht
- Viloft onderkleding heeft een groot draagcomfort en voelt zeer comfortabel aan op de huid
- het veroorzaakt geen storende geurontwikkeling en is uitstekend wasbaar op 40°C

Uitvoering	Maten	Artikelnr	Vrd
Thermal pantalon, blauw	M t/m XXL	2.53.360.00	V

Helly Hansen thermo shirt Kastrup Crew Neck 75016

- kwaliteit: 100% polypropyleen, 130 gr/m²
- voor werk in koude en warme omstandigheden
- houdt u droog en comfortabel: maximale vocht afvoer en snel drogend (Lifa Stay Dry Technology)
- van nature anti bacterieel en niet allergisch
- duurzaam en lichtgewicht
- verlengd rugpand

Ook verkrijgbaar in de volgende kwaliteit: 57% merinowol/43% polypropyleen, 240 gr/m², Helly Hansen model Roskilde Crew Neck 75026.

Uitvoering	Maten	Artikelnr	Vrd
Helly Hansen thermo shirt Kastrup Crew Neck 75016, m.blauw	XS t/m 4XL	2.52.432.00	
Helly Hansen thermo shirt Kastrup Crew Neck 75016, zwart	XS t/m 4XL	2.52.433.00	V

Helly Hansen thermo pantalon Kastrup Pant 75415

- kwaliteit: 100% polypropyleen, 130 gr/m²
- voor werk in koude en warme omstandigheden
- houdt u droog en comfortabel: maximale vocht afvoer en snel drogend (Lifa Stay Dry Technology)
- van nature anti bacterieel en niet allergisch
- duurzaam en lichtgewicht

Ook verkrijgbaar in de volgende kwaliteit: 57% merinowol/43% polypropyleen, 240 gr/m², Helly Hansen model Roskilde Pant 75425.

Uitvoering	Maten	Artikelnr	Vrd
Helly Hansen thermo pantalon Kastrup Pant 75415, m.blauw	XS t/m 4XL	2.53.495.00	
Helly Hansen thermo pantalon Kastrup Pant 75415, zwart	XS t/m 4XL	2.53.496.00	V

Sioen Sio-fit thermo shirt 260A Hudson

- kwaliteit: 100 % polyester (birdeye) met antibacteriële behandeling, 180 gr/m²
- thermisch
- snel absorberende en drogende eigenschappen
- met anti-bacteriële behandeling
- ribboord aan hals
- aparte boord aan de pols voor meer comfort
- transpiratie wordt afgevoerd
- reguleert de lichaamstemperatuur
- gestikte naden
- verlengde rug
- ronde hals
- lange mouwen

Uitvoering	Maten	Artikelnr	Vrd
Sioen Sio-fit thermo shirt 260A Hudson, grijs	S t/m 3XL	2.52.325.00	V

Sioen Sio-fit thermo pantalon 261A Navan

- kwaliteit: 100 % polyester (birdeye) met antibacteriële behandeling, 180 gr/m²
- thermisch
- met gulp
- snel absorberende en drogende eigenschappen
- met anti-bacteriële behandeling
- transpiratie wordt afgevoerd
- reguleert de lichaamstemperatuur
- aparte enkelboord voor extra comfort

Uitvoering	Maten	Artikelnr	Vrd
Sioen Sio-fit thermo pantalon 261A Navan, grijs	S t/m 3XL	2.53.325.00	V

Sioen Viloft Siofit thermo shirt 2673 Trapani en 2672 Terni

- kwaliteit: 50% Viloft/50% polyester, 210 gr/m²
- ideaal voor extra thermisch comfort bij intense fysieke activiteiten
- ribboord aan hals
- naadloos
- lange mouw of korte mouw

Uitvoering	Maten	Artikelnr	Vrd
Sioen Viloft Siofit thermo shirt 2673 Trapani, lange mouw, marineblauw	S t/m 3XL	2.52.275.00	V
Sioen Viloft Siofit thermo shirt 2672 Terni, korte mouw (160 gr/m²), marineblauw	S t/m 3XL	2.52.270.00	

Sioen Viloft Siofit thermo pantalon 2674 Trento

- kwaliteit: 50% Viloft/50% polyester, 210 gr/m² (Interlock)
- met gulp
- thermisch
- naadloos

Uitvoering	Maten	Artikelnr	Vrd
Sioen Viloft Siofit thermo pantalon 2674 Trento, m.blauw	S t/m 3XL	2.52.280.00	

Sioen Viloft pullover 2691 Treviso

- kwaliteit: 48% polyester/48% Viloft, 4% elastaan, 300 gr/m²
- goede thermische isolatie
- goede vocht regulerende eigenschappen
- snel drogend
- gestikte naden
- verlengde rug
- rechtopstaande kraag
- met ritssluiting
- elastische polsband

Uitvoering	Maten	Artikelnr	Vrd
Sioen Viloft pullover 2691 Treviso, marineblauw	S t/m 3XL	2.52.260.00	

Sioen Viloft pullover met rolkraag 2692 Taranto

- kwaliteit: 48% polyester/48% Viloft/4% elastaan, 280 gr/m² (Single Jersey)
- goede thermische isolatie
- goede vocht regulerende eigenschappen
- snel drogend
- gebreide windvangers aan mouwuiteinden

Uitvoering	Maten	Artikelnr	Vrd
Sioen Viloft pullover met rolkraag 2692 Taranto, marineblauw	S t/m 3XL	2.52.265.00	

Helly Hansen Fibre Pile thermo jack Zürich 72359

- kwaliteit: 100% polyester, 390 gr/m²
- W-Pile Fibre Lock
- enkelzijdige Pile binnenzijde
- ribmanchetten en -zoom
- aan twee kanten draagbaar

EN 342

Uitvoering	Maten	Artikelnr	Vrd
Helly Hansen Fibre Pile thermo jack Zürich 72359, marineblauw	S t/m 3XL	2.52.510.00	V

Helly Hansen Fibre Pile thermo pantalon Bern Pant 72501

- kwaliteit: 100% polyester, 390 gr/m²
- W-Pile Fibre Lock
- enkelzijdige Pile binnenzijde
- elastische tailleband
- ribmanchetten aan enkels
- met gulp

EN 342

Uitvoering	Maten	Artikelnr	Vrd
Helly Hansen Fibre Pile thermo pantalon Bern Pant 72501, marineblauw	S t/m 3XL	2.53.510.00	V

Helly Hansen Fibre Pile Spiez overall 72560

- kwaliteit: 100% polyester, 390 gr/m²
- W-Pile Fibre Lock
- 2 weg ritssluiting aan voorzijde
- superieure warmte isolatie
- overall met enkelzijdige Pile binnenzijde
- ribmanchetten aan mouwen en enkels

EN 342

Uitvoering	Maten	Artikelnr	Vrd
Helly Hansen Fibre Pile Spiez overall 72560, marineblauw	S t/m 3XL	2.54.530.00	

Viloft Protex FR thermo shirt

- kwaliteit: 50% polyester/50% viscose (Viloft) 180 gr/m²
- vlamvertragende eigenschappen gaan niet verloren bij wassen
- lange mouw of korte mouw

ISO 11612

Uitvoering	Maten	Artikelnr	Vrd
Viloft Protex FR thermo shirt, lange mouw, blauw	S t/m 3XL	2.52.296.00	
Viloft Protex FR thermo shirt, korte mouw, blauw	S t/m 3XL	2.52.295.00	

Viloft Protex FR thermo pantalon

- kwaliteit: 50% polyester/50% viscose (Viloft) 180 gr/m²
- vlamvertragende eigenschappen gaan niet verloren bij wassen

ISO 11612

Uitvoering	Maten	Artikelnr	Vrd
Viloft Protex FR thermo pantalon, blauw	S t/m XXL	2.53.300.00	

Protex FR-AST thermo shirt

- kwaliteit: 60% protex/38% katoen/2% Beltron, 180 gr/m²
- lange mouw
- vlamvertragende eigenschappen gaan niet verloren bij wassen

EN ISO 14116 ISO 11612 EN 1149-5

Uitvoering	Maten	Artikelnr	Vrd
Protex FR-AST thermo shirt, blauw	S t/m 3XL	2.52.305.00	V

Protex FR-AST thermo pantalon

- kwaliteit: 60% protex/38% katoen/2% Beltron, 180 gr/m²
- vlamvertragende eigenschappen gaan niet verloren bij wassen

EN ISO 14116 ISO 11612 EN 1149-5

Uitvoering	Maten	Artikelnr	Vrd
Protex FR-AST thermo pantalon, blauw	S t/m 3XL	2.53.305.00	V

Sioen Viloft Siofit FR thermo shirt 2690 Teramo

- kwaliteit: 60% protex/40% viscose (Rib 1/1), 170 gr/m²
- comfortabel
- goede vochtregulerende eigenschappen
- inherent vlamvertragend
- ronde hals met ribboord aan hals, naadloos
- FR eigenschappen gaan niet verloren bij wassen
- lange mouwen met elastische polsband
- ruglengte 66 cm (L)

EN 531 EN 533

Uitvoering	Maten	Artikelnr	Vrd
Sioen Viloft Siofit FR thermo shirt 2690 Teramo, marineblauw	S t/m 3XL	2.52.290.00	

Sioen Viloft Siofit FR thermo pantalon 2689 Trieste

- kwaliteit: 60% protex/40% viscose (Rib 1/1), 170 gr/m²
- comfortabel: voelt zeer zacht aan
- goede vochtregulerende eigenschappen
- inherent vlamvertragend
- gulp
- FR eigenschappen gaan niet verloren bij wassen
- aparte enkelboord voor extra comfort

EN 531 EN 533

Uitvoering	Maten	Artikelnr	Vrd
Sioen Viloft Siofit FR thermo pantalon 2689 Trieste, marineblauw	S t/m 3XL	2.52.285.00	

Bivakmuts van 100% acryl

- kwaliteit: 100% acryl
- voor werk in koude omstandigheden

Uitvoering	Artikelnr	Vrd
Bivakmuts van 100% acryl, blauw	6.32.470.00	V

Helly Hansen bivakmuts 75726 Roskilde Balaclava

- kwaliteit: 57% merino wol/43% polypropyleen, 240 gr/m²
- voor werk in koude omstandigheden
- maximale vocht afvoer en snel drogend (Lifa Stay Dry Technology)
- zacht aanvoelend
- van nature anti bacterieel
- isolerende merino wol

Uitvoering	Artikelnr	Vrd
Helly Hansen bivakmuts 75726 Roskilde Balaclava, zwart	6.32.484.00	V
Helly Hansen bivakmuts 75726 Roskilde Balaclava, marineblauw	6.32.485.00	

Helly Hansen FR-AST bivakmuts 79868 Himmelbjerg Balaclava

- kwaliteit: 48,5% wol/ 48,5% FR viscose/3% inox, 200 gr/m²
- dubbele laag stof
- voorgewassen

EN ISO 14116 EN 1149-5

Uitvoering	Artikelnr	Vrd
Helly Hansen FR-AST bivakmuts 79868 Himmelbjerg Balaclava, zwart	6.32.488.00	V

Wintermuts model Siberia

- gevoerd model
- waterdicht
- met twee oorkleppen en klep

Uitvoering	Artikelnr	Vrd
Wintermuts model Siberia, marineblauw, maat L/XL	6.32.601.05	V

Gevoerde 3M Thinsulate commandomuts

- kwaliteit: 100% acryl
- 3M Thinsulate gevoerd
- one size fits all

Uitvoering	Artikelnr	Vrd
Gevoerde 3M Thinsulate commandomuts, zwart	6.32.547.00	V
Gevoerde 3M Thinsulate commandomuts, blauw	6.32.548.00	V

Joppermuts van 100% acryl

- kwaliteit: 100% acryl
- one size fits all

Uitvoering	Artikelnr	Vrd
Joppermuts van 100% acryl, blauw	6.32.570.00	V
Joppermuts van 100% acryl, zwart	6.32.571.00	V

Col van 100% acryl

- kwaliteit: 100% acryl

Uitvoering	Artikelnr	Vrd
Col van 100% acryl, blauw	6.32.610.00	V

Sjaal van 100% acryl

- kwaliteit: 100% acryl
- afmeting: 200x20 cm

Uitvoering	Artikelnr	Vrd
Sjaal van 100% acryl, blauw	6.32.630.00	V

M-Wear thermo sok 1260 Russel

- kwaliteit: 24% polyamide/1% Lycra (elastaan)/75% polyester
- deze comfortabele sok is 100% synthetisch en dus supersterk en warm
- extra draagcomfort en bescherming door toepassing van badstof zool
- dankzij de uitstekende vochtregulering blijven de voeten aangenaam droog
- speciale zones geven bescherming aan hiel en teen
- superlichte en isolerende sok die voeten aangenaam warm houdt
- de Air Flow zone zorgt voor optimale lucht circulatie en daarmee droge voeten
- ideaal voor wie in koude omstandigheden moet werken

Uitvoering	Maten	Artikelnr	Vrd
M-Wear thermo sok 1260 Russel, zwart	35-38 t/m 47-50	5.61.260.00	V

Sioen nICEWEAR diepvriesjas 2123 Vermont

- kwaliteit: polyester/katoen, 225 gr/m² Isosoft voering
- bescherming tegen temperaturen tot -40 °C (Rct= 0.414 m²K/W)
- extra versteviging en voering op schouders en ellebogen
- High-tech isolerende thermische voering
- gestikte naden
- koudebruggen worden vermeden
- binnenkraag in fleece
- ritssluiting onder beleg met drukknopen
- 2 ingezette zakken en 1 telefoonzak
- koord in lenden
- ruglengte 90 cm (L)
- vaste gewatteerde voering
- gebreide windvangers in de mouwen
- 1 binnenzak
- capuchon apart verkrijgbaar (model 1038)

ENV 342

Uitvoering	Maten	Artikelnr	Vrd
Sioen nICEWEAR diepvriesjas 2123 Vermont, blauw/kobaltblauw	S t/m 3XL	2.42.970.00	V

Sioen nICEWEAR diepvriesjas 4650 Abbes

- kwaliteit: 100% polyamide, 185 gr/m²
- bescherming tegen temperaturen tot -40 °C (Rct= 0.414 m²K/W)
- extra versteviging en voering op schouders en ellebogen
- High-tech isolerende thermische voering
- gestikte naden
- rechtopstaande kraag
- capuchon apart verkrijgbaar (model 1038)
- ritssluiting onder beleg met klittenbandsluiting
- 2 ingezette zakken, 1 telefoonzak en 1 pennenzak
- Raglan mouwen en mouwvernauwing d.m.v. klittenbandsluiting
- ruglengte 90 cm (L)
- vaste gewatteerde voering met gebreide windvangers in de mouwen en 1 binnenzak

ENV 342 EN 471

Uitvoering	Maten	Artikelnr	Vrd
Sioen nICEWEAR diepvriesjas 4650 Abbes, geel/marineblauw	S t/m 3XL	2.42.975.00	

Sioen nICEWEAR diepvriesmantel 2122 Verbier

- kwaliteit: polyester/katoen, 225 gr/m² Isosoft voering
- bescherming tegen temperaturen tot -40 °C (Rct= 0.414 m²K/W)
- extra versteviging en voering op schouders en ellebogen
- High-tech isolerende thermische voering
- gestikte naden
- koudebruggen worden vermeden
- binnenkraag in fleece
- afneembare capuchon met kinbescherming
- ritssluiting onder beleg met drukknopen
- 1 opgezette borstzak en 2 opgezette zakken
- 1 pennenzak
- koord in lenden
- ruglengte 110 cm (L)
- vaste gewatteerde voering
- gebreide windvangers in de mouwen
- 1 binnenzak

Uitvoering	Maten	Artikelnr	Vrd
Sioen nICEWEAR diepvriesmantel 2122 Verbier, blauw/kobaltblauw	S t/m 3XL	2.42.990.00	

Sioen nICEWEAR diepvries overall 6402 Matterhorn

- kwaliteit: polyester/katoen, 225 gr/m² Isosoft voering
- bescherming tegen temperaturen tot -40 °C (Rct= 0.414 m²K/W)
- extra versteviging en voering op schouders en ellebogen
- High-tech isolerende thermische voering
- gestikte naden
- koudebruggen worden vermeden
- binnenkraag in fleece
- ritssluiting onder beleg met drukknopen
- 1 opgezette borstzak, 2 opgezette zakken en 1 pennenzak
- enkelvernauwing met klittenband
- ritssluiting onder beleg aan been
- elastiek in lenden
- vaste gewatteerde voering
- gebreide windvangers in de mouwen
- 1 binnenzak
- capuchon apart verkrijgbaar (model 1038)

Uitvoering	Maten	Artikelnr	Vrd
Sioen nICEWEAR diepvries overall 6402 Matterhorn, blauw/k.blauw	S t/m 3XL	2.44.940.00	V

Sioen nICEWEAR diepvries Amerikaanse overall 6105 Zermatt

- kwaliteit: polyester/katoen, 225 gr/m² Isosoft voering
- bescherming tegen temperaturen tot -40 °C (Rct= 0.414 m²K/W)
- extra versteviging en voering aan de knieën
- High-tech isolerende thermische voering
- gestikte naden
- koudebruggen worden vermeden
- ritssluiting aan achterzijde benen
- 2 ingezette zakken
- bretellen met gesp
- enkelvernauwing met klittenband
- ritssluiting onder beleg aan been
- vaste gewatteerde voering

Uitvoering	Maten	Artikelnr	Vrd
Sioen nICEWEAR diepvries Amerikaanse overall 6105 Zermatt, blauw/k.blauw	S t/m 3XL	2.44.960.00	V

Sioen nICEWEAR diepvries Amerikaanse overall 6147 Dalvik

- kwaliteit: 100% polyamide, 185 gr/m²
- bescherming tegen temperaturen tot -40 °C (Rct= 0.414 m²K/W)
- extra versteviging en voering aan de knieën
- hoge rug
- High-tech isolerende thermische voering
- 2 opgezette zakken
- bretellen met gesp
- enkelvernauwing met klittenband
- knieversterking
- ritssluiting onderkant benen
- elastiek in lenden
- vaste gewatteerde voering

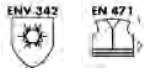

Uitvoering	Maten	Artikelnr	Vrd
Sioen nICEWEAR diepvries Amerikaanse overall 6147 Dalvik, geel/marineblauw	S t/m 3XL	2.44.955.00	

Sioen nICEWEAR diepvriescapuchon 1038 Zinal

- kwaliteit: polyester/katoen, 225 gr/m² Isosoft voering
- bescherming tegen temperaturen tot -40 °C (Rct= 0.414 m²K/W)
- extra isolatie aan de oren
- High-tech isolerende thermische voering
- gestikte naden
- klittenbandsluiting en aantrektouwtjes
- vaste gewatteerde voering

Uitvoering	Artikelnr	Vrd
Sioen nICEWEAR diepvriescapuchon 1038 Zinal, marineblauw	6.32.760.00	V

HaVeP High Visibility jasje 5105

- kwaliteit: 65% katoen/35% polyester, 290 gr/m²
- verdekte drukknoopsluiting
- 2 ingezette borstzakken met drukknoop
- elastiek in de taille
- rugplooien en mouwen met steldrukkers
- 3M Scotchlite reflectietape

Uitvoering	Maten	Artikelnr	Vrd
HaVeP High Visibility jasje 5105, blauw/geel	46 t/m 64	2.60.715.00	
HaVeP High Visibility jasje 5105, blauw/oranje	46 t/m 64	2.60.720.00	
HaVeP High Visibility jasje 5105, groen/oranje	46 t/m 64	2.60.725.00	

HaVeP High Visibility broek 8394

- kwaliteit: 60% polyester/40% katoen, 4/1 satijnbinding, 300 gr/m²
- gulpsluiting met rits
- 2 ingezette zijzakken, 2 achterzakken waarvan 1 met knoop en 1 duimstokzak
- elastiek in rug
- met riemlussen
- 3M Scotchlite reflectietape

Uitvoering	Maten	Artikelnr	Vrd
HaVeP High Visibility broek 8394, oranje	46 t/m 64	2.61.728.00	

HaVeP High Visibility broek 8397

- kwaliteit: 65% katoen/35% polyester, 290 gr/m²
- gulpsluiting met rits
- 2 ingezette zijzakken en 2 achterzakken waarvan 1 met knoop
- 1 duimstokzak
- 3M Scotchlite reflectietape

Uitvoering	Maten	Artikelnr	Vrd
HaVeP High Visibility broek 8397, blauw/oranje	44 t/m 64	2.61.710.00	V
HaVeP High Visibility broek 8397, blauw/geel	44 t/m 64	2.61.715.00	
HaVeP High Visibility broek 8397, groen/oranje	46 t/m 64	2.61.725.00	

Fristads Kansas jack 100485 (PLU-439)

- kwaliteit: 80% polyester/20% katoen, 300 gr/m²
- ritssluiting tot in de kraag
- 2 borstzakken met klep en klittenband, 2 steekzakken, 1 zak voor werkhandschoenen onder overslag rits, 1 telefoonzak op de mouw, 2 binnenzakken en 1 binnenzak voor telefoon
- D-ring
- stolpplooien op rug
- verstelbare sluiting in taille en aan mouw
- verlengd rugpand
- verborgen ID-pashouder
- kan voorzien worden van voering 100475 (PK-923)

Uitvoering	Maten	Artikelnr	Vrd
Fristads Kansas jack 100485, oranje/blauw	XS t/m 3XL	2.60.810.00	
Fristads Kansas jack 100485, geel/blauw	XS t/m 3XL	2.60.815.00	

Fristads Kansas broek 100480 (PLU-243)

- kwaliteit: 80% polyester/20% katoen, 300 gr/m²
- 2 steekzakken, 2 achterzakken met klep en klittenbandsluiting, 1 duimstokzak, 1 gereedschapszak en 1 pennenzakje
- knoop voor mes, D-ring en beenzak met telefoon- en gereedschapszak
- verborgen ID-pashouder

Deze broek is ook verkrijgbaar in lengtematen 47 t/m 57.

Uitvoering	Maten	Artikelnr	Vrd
Fristads Kansas broek 100480, oranje/blauw	44 t/m 66	2.43.235.00	
Fristads Kansas broek 100480, geel/blauw	44 t/m 66	2.43.238.00	

HaVeP High Visibility jasje 5132 RWS

- kwaliteit: 60% polyester/40% katoen, 4/1 satijnbinding, 300 gr/m²
- verdekte drukknoopsluiting
- 2 ingezette borstzakken met drukknoop
- elastiek in taille
- rugplooien
- mouwen met steldrukkers
- 3M Scotchlite reflectietape

Uitvoering	Maten	Artikelnr	Vrd
HaVeP High Visibility jasje 5132 RWS, oranje	46 t/m 64	2.60.859.00	

HaVeP High Visibility broek 8417 RWS

- kwaliteit: 60% polyester/40% katoen, 4/1 satijnbinding, 300 gr/m²
- gulpsluiting met rits
- 2 ingezette zijzakken, 2 achterzakken waarvan 1 met knoop en 1 duimstokzak
- elastiek in rug
- 3M Scotchlite reflectietape

Uitvoering	Maten	Artikelnr	Vrd
HaVeP High Visibility broek 8417 RWS, oranje	46 t/m 64	2.61.726.00	V

M-Wear parka 0990

- kwaliteit: 80% polyester/20% katoen (Beaver)
- water- en vuilafstotend
- 3M Scotchlite reflectietape
- verdekte ritssluiting met drukknopen
- 2-weg ritssluiting
- uitneembare acrylvoering en vaste nylonvoering
- afritsbare bontgevoerde capuchon
- 2 voorzakken met rits en 1 binnenzak

Uitvoering	Maten	Artikelnr	Vrd
M-Wear parka 0990, oranje/blauw	M t/m 3XL	2.60.990.00	V

M-Wear parka 0996 RWS

- kwaliteit: 80% polyester/20% katoen (Beaver)
- water- en vuilafstotend
- 3M Scotchlite reflectietape
- verdekte ritssluiting met drukknopen
- 2-weg ritssluiting
- uitneembare acrylvoering en vaste nylonvoering
- afritsbare bontgevoerde capuchon
- 2 voorzakken met rits en 1 binnenzak

Uitvoering	Maten	Artikelnr	Vrd
M-Wear parka 0996 RWS, oranje	M t/m 3XL	2.60.996.00	V

M-Wear pilotjack EN 471 0976 en 0977

- kwaliteit: 80% polyester/20% katoen, 280 gr/m² (Beaver)
- water- en vuilafstotend
- 3M Scotchlite reflectietape
- 2-weg ritssluiting
- uitneembare acrylvoering en vaste nylonvoering
- afneembare bontkraag
- afritsbare mouwen
- 2 steekzakken, 2 borstzakken met rits en 1 binnenzak

Uitvoering	Maten	Artikelnr	Vrd
M-Wear pilotjack EN 471 0976, oranje	M t/m 3XL	2.60.976.00	V
M-Wear pilotjack EN 471 0977, geel	S t/m 3XL	2.60.977.00	V

M-Wear pilotjack 0966 RWS

- kwaliteit: 80% polyester/20% katoen, 280 gr/m² (Beaver)
- water- en vuilafstotend
- 3M Scotchlite reflectietape
- 2-weg ritssluiting
- uitneembare acrylvoering en vaste nylonvoering
- afneembare bontkraag
- afritsbare mouwen
- 2 steekzakken, 2 borstzakken met rits en 1 binnenzak

Uitvoering	Maten	Artikelnr	Vrd
M-Wear pilotjack 0966 RWS, oranje	M t/m 3XL	2.60.966.00	V

M-Wear pilotjack EN 471 0962 en 0964

- kwaliteit: 80% polyester/20% katoen, 280 gr/m² (Beaver)
- water- en vuilafstotend
- 3M Scotchlite reflectietape
- 2-weg ritssluiting
- uitneembare acrylvoering en vaste nylonvoering
- afneembare bontkraag
- afritsbare mouwen
- 2 steekzakken, 2 borstzakken met rits en 1 binnenzak

Uitvoering	Maten	Artikelnr	Vrd
M-Wear pilotjack EN 471 0962, geel/blauw	S t/m 3XL	2.60.962.00	V
M-Wear pilotjack EN 471 0964, oranje/blauw	S t/m 3XL	2.60.964.00	V

HaVeP High Visibility All Season jack 5139

- kwaliteit: 80% polyester/20% katoen, 225 gr/m²
- verdekte ritssluiting met drukknopen
- 1 napoleonzak, 2 ingezette zijzakken met drukknoop en 2 ingezette borstzakken met drukknoop
- elastiek in taille
- afritsbare mouwen
- uitneembare voering
- manchetten met elastische band
- met capuchon
- 3M Scotchlite reflectietape

Uitvoering	Maten	Artikelnr	Vrd
HaVeP High Visibility All Season jack 5139, blauw/geel	M t/m 3XL	2.60.732.00	
HaVeP High Visibility All Season jack 5139, blauw/oranje	S t/m 3XL	2.60.770.00	V
HaVeP High Visibility All Season jack 5139, groen/oranje	S t/m 3XL	2.60.775.00	
HaVeP High Visibility All Season jack 5139, groen/geel	M t/m 3XL	2.60.776.00	

HaVeP High Visibility overall 2404

- kwaliteit: 60% polyester/40% katoen, 4/1 satijnbinding, 300 gr/m²
- verdekte drukknoopsluiting
- 2 ingezette rechte zijzakken, 2 intasten, 2 ingezette borstzakken met drukknoop, 1 achterzak en 1 duimstokzak
- elastiek in rug
- rugplooien
- 3M Scotchlite reflectietape

Uitvoering	Maten	Artikelnr	Vrd
HaVeP High Visibility overall 2404, oranje	46 t/m 64	2.62.447.00	V

HaVeP High Visibility overall 2400 RWS

- kwaliteit: 60% polyester/40% katoen, 4/1 satijnbinding, 300 gr/m²
- verdekte drukknoopsluiting
- 2 ingezette rechte zijzakken, 2 intasten, 2 ingezette borstzakken met drukknoop, 1 achterzak en 1 duimstokzak
- elastiek in rug
- rugplooien
- 3M Scotchlite reflectietape

Uitvoering	Maten	Artikelnr	Vrd
HaVeP High Visibility overall 2400 RWS, oranje	46 t/m 66	2.62.467.00	V

HaVeP High Visibility overall 2415

- kwaliteit: 65% katoen/35% polyester, keperbinding, ca. 290 gr/m²
- verdekte drukknoopsluiting
- 2 ingezette rechte zijzakken, 2 intasten, 2 ingezette borstzakken met drukknoop, 1 achterzak en 1 duimstokzak
- elastiek in rug
- rugplooien
- manchetten met drukknopen
- 3M Scotchlite reflectietape

Uitvoering	Maten	Artikelnr	Vrd
HaVeP High Visibility overall 2415, blauw/oranje	46 t/m 64	2.62.730.00	

Fristads Kansas overall 100488 (PLU-839)

- kwaliteit: 80% polyester/20% katoen, 300 gr/m²
- 2-wegritssluiting tot in de kraag
- 2 borstzakken met klep en klittenband, 2 steekzakken, 2 achterzakken met klep en klittenband, 1 zak op mouw geschikt voor telefoon, 2 binnenzakken en beenzak met telefoonzak en gereedschapszak
- hamerlus en D-ring
- met doortasten
- duimstokzak met gereedschapszak, pennenzakje en knoop voor mes
- voorgevormde broekspijpen met kniezakken van Cordura, met de opening aan de binnenzijde
- verstelbaar elastiek op rug en verstelbare sluiting aan mouw
- stolpplooien op rug

Uitvoering	Maten	Artikelnr	Vrd
Fristads Kansas overall 100488, geel/blauw	S t/m XXL	2.44.608.00	
Fristads Kansas overall 100488, oranje/blauw	S t/m XXL	2.44.612.00	

Fristads Kansas Amerikaanse overall 100489 (PLU-92)

- kwaliteit: 80% polyester/20% katoen, 300 gr/m²
- 2 loshangende zakken die weggestopt kunnen worden links met extra zak en rechts met 3 zakken en gereedschapslussen
- zakken verstevigd met Cordura
- extra wijde steekzakken, achterzakken met klep en klittenband en 2 loshangende borstzakken die met drukknopen vastgemaakt kunnen worden
- 2-wegritssluiting
- beenzak met telefoonzak en gereedschapszak, hamerlus, D-ring en duimstokzak met gereedschapszak, pennenzakje en knoop voor mes
- voorgevormde knieën met kniezakken van Cordura, met de opening aan de binnenzijde
- verborgen ID-pashouder

Uitvoering	Maten	Artikelnr	Vrd
Fristads Kansas Amerikaanse overall 100489, geel/blauw	46 t/m 62	2.44.601.00	
Fristads Kansas Amerikaanse overall 100489, oranje/blauw	46 t/m 62	2.44.604.00	

HaVeP High Visibility Amerikaanse overall 2484 RWS

- kwaliteit: 60% polyester/40% katoen, 4/1 satijnbinding, 300 gr/m²
- ritssluiting
- 2 ingezette zijzakken, 2 afsluitbare intasten, 1 borstzak met klep en pennenzakje, 1 achterzak en 1 duimstokzak
- verstelbare elastische schouderbanden
- 3M Scotchlite reflectietape

Uitvoering	Maten	Artikelnr	Vrd
HaVeP High Visibility Amerikaanse overall 2484 RWS, oranje	46 t/m 64	2.62.706.00	V

HaVeP High Visibility Amerikaanse overall 2414

- kwaliteit: 65% katoen/35% polyester, 2/1 keperbinding, 290 gr/m²
- gulpsluiting met rits
- 2 ingezette zijzakken, 2 afsluitbare intasten, 1 borstzak met klep en pennenzakje, 1 achterzak en 1 duimstokzak
- verstelbare taille d.m.v. knopen
- verstelbare elastische schouderbanden
- 3M Scotchlite reflectietape

Uitvoering	Maten	Artikelnr	Vrd
HaVeP High Visibility Amerikaanse overall 2414, blauw/oranje	46 t/m 64	2.62.710.00	
HaVeP High Visibility Amerikaanse overall 2414, groen/oranje	46 t/m 64	2.62.725.00	

Sioen fleecejas 131Z Reims

- kwaliteit: 100% polyester dubbelzijdige fleece, 285 gr/m²
- zachte fleecestof
- goede koude- en windbescherming en ademend
- met anti-pilling behandeling
- gestikte naden
- rechtopstaande kraag
- met ritssluiting en elastische koord in zoom
- 1 ingezette borstzak met ritssluiting en 2 ingezette zakken met ritssluiting
- rond ingezette mouwen met elastische bies aan mouwuiteinden
- ruglengte 76 cm (L)
- vaste windbreker vooraan met 1 binnenzak
- inritsbaar in meerdere jassen (Sioen 132Z en 403Z)

Uitvoering	Maten	Artikelnr	Vrd
Sioen fleecejas 131Z Reims, geel	S t/m 3XL	2.60.335.00	V
Sioen fleecejas 131Z Reims, oranje	S t/m 3XL	2.60.337.00	V

Sioen fleecejas RWS 353A Berkel

- kwaliteit: 100% polyester dubbelzijdige fleece, 285 gr/m²
- zachte fleecestof
- goede koude- en windbescherming en ademend
- met anti-pilling behandeling
- gestikte naden
- rechtopstaande kraag
- ritssluiting en elastische koord in zoom
- 2 ingezette zakken met ritssluiting
- rond ingezette mouwen met elastische bies aan mouwuiteinden
- ruglengte 77 cm (L)
- vaste windbreker vooraan met 1 binnenzak
- inritsbaar in Sioen jas 350A

Uitvoering	Maten	Artikelnr	Vrd
Sioen fleecejas RWS 353A Berkel, oranje	S t/m 3XL	2.60.353.00	V

Sioen fleecejas 497Z Kingley

- kwaliteit: 100% polyester dubbelzijdige fleece, 285 gr/m²
- zachte fleecestof
- goede koude- en windbescherming en ademend
- met anti-pilling behandeling
- gestikte naden
- rechtopstaande kraag
- ritssluiting en elastische koord in zoom
- 1 ingezette borstzak met ritssluiting en 2 ingezette zakken met ritssluiting
- rond ingezette mouwen en elastische bies aan mouwuiteinden
- ruglengte 76 cm (L)
- inritsbaar in meerdere jassen (Sioen 132Z en 403Z)

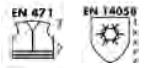

Uitvoering	Maten	Artikelnr	Vrd
Sioen fleecejas 497Z Kingley, geel/blauw	S t/m 3XL	2.60.338.00	
Sioen fleecejas 497Z Kingley, oranje/blauw	S t/m 3XL	2.60.339.00	V

M-Wear softshell jack 1316 RWS

- kwaliteit: 3 laags Polarfleece
- met ritssluiting
- fleece in de kraag
- 3M Scotchlite reflectietape
- waterafstotend, windbestendig en goed ademend
- comfortabel en uitstekende pasvorm met verlengd rugpand
- 1 steekzak op borst met ritssluiting, 2 zijzakken met rits, 1 binnenzak met klittenbandsluiting en 1 telefoonzak aan binnenzijde met sluiting
- wasbaar op 40°C

Uitvoering	Maten	Artikelnr	Vrd
M-Wear softshell jack 1316 RWS, oranje	S t/m 3XL	2.51.316.00	V

M-Wear softshell jack 1300 en 1302

- kwaliteit: 3 laags Polarfleece
- met ritssluiting
- fleece in de kraag
- 3M Scotchlite reflectietape
- waterafstotend, windbestendig en goed ademend
- comfortabel en uitstekende pasvorm met verlengd rugpand
- 1 steekzak op borst met ritssluiting, 2 zijzakken met rits, 1 binnenzak met klittenbandsluiting en 1 telefoonzak aan binnenzijde met sluiting
- wasbaar op 40°C

Uitvoering	Maten	Artikelnr	Vrd
M-Wear softshell jack 1300, oranje/blauw	S t/m 3XL	2.51.300.00	V
M-Wear softshell jack 1302, geel/blauw	S t/m 3XL	2.51.302.00	V

Viloft T-shirt

- kwaliteit: Viloft
- met Stonor reflectietape

Uitvoering	Maten	Artikelnr	Vrd
Viloft T-shirt, geel	S t/m 3XL	2.60.055.00	V
Viloft T-shirt, oranje	S t/m 3XL	2.60.057.00	

Viloft T-shirt RWS

- kwaliteit: Viloft
- met Stonor reflectietape

Uitvoering	Maten	Artikelnr	Vrd
Viloft T-shirt RWS, geel	S t/m 3XL	2.60.045.00	V
Viloft T-shirt RWS, oranje	S t/m 3XL	2.60.047.00	V

Viloft Polo-shirt

- kwaliteit: Viloft
- met Stonor reflectietape

Uitvoering	Maten	Artikelnr	Vrd
Viloft Polo-shirt , oranje	M t/m 3XL	2.60.077.00	V

Viloft Polo-shirt RWS

- kwaliteit: Viloft
- met Stonor reflectietape

Uitvoering	Maten	Artikelnr	Vrd
Viloft Polo-shirt RWS, geel	S t/m 3XL	2.60.065.00	V
Viloft Polo-shirt RWS, oranje	S t/m 3XL	2.60.067.00	V

Sioen sweater 284A Bindal

- kwaliteit: 71% molleton polyester/25% viscose/4% elastaan, 280 gr/m²
- zachte stof met siernaden
- grijze afwerking aan de polsen en de kraag
- elastische reflecterende banden voor extra comfort
- rechtopstaande kraag met verdekte ritssluiting
- gebreide windvangers aan mouwuiteinden
- ruglengte 72 cm (L)

EN 471 vanaf maat M EN 471 Tot maat S

Uitvoering	Maten	Artikelnr	Vrd
Sioen sweater 284A Bindal, geel	S t/m 3XL	2.60.315.00	
Sioen sweater 284A Bindal, oranje	S t/m 3XL	2.60.316.00	

Fristads Kansas sweater 100134 (BPV-728)

- kwaliteit: 50% polyester/50% katoen, 300 gr/m²
- verdekte korte ritssluiting tot bovenin kraag
- telefoonzak met rits en lus voor headset mobiele telefoon
- elastische taille en manchetten

EN 471

Uitvoering	Maten	Artikelnr	Vrd
Fristads Kansas sweater 100134, geel/blauw	XS t/m 3XL	2.60.310.00	
Fristads Kansas sweater 100134, oranje/blauw	XS t/m 3XL	2.60.311.00	
Fristads Kansas sweater 100134, geel/zwart	XS t/m 3XL	2.60.312.00	

Sioen sweater 402A Tioga

- kwaliteit: 71% molleton polyester/25% viscose/4% elastaan, 280 gr/m²
- met vaste capuchon en verdekte ritssluiting
- 1 ingezette borstzak met ritssluiting en 2 ingezette zakken met ritssluiting
- rond ingezette mouwen met elastiek in mouweinde
- ruglengte 75 cm (L)

EN 471

Uitvoering	Maten	Artikelnr	Vrd
Sioen sweater 402A Tioga, geel/grijs	S t/m 3XL	2.60.401.00	
Sioen sweater 402A Tioga, oranje/grijs	S t/m 3XL	2.60.402.00	

Helly Hansen Hi-Vis Hoodie 79017

- kwaliteit: 100% geruwde Polyester, 210 gr/m²
- ribboord aan hals en manchetten en capuchon met aantrekkoord
- 2 steekzakken

EN 471 Maat S, M EN 471 Vanaf maat L

Uitvoering	Maten	Artikelnr	Vrd
Helly Hansen Hi-Vis Hoodie 79017, geel	S t/m 3XL	2.52.940.00	
Helly Hansen Hi-Vis Hoodie 79017, oranje	S t/m 3XL	2.52.941.00	

Sioen Flexothane Classic bodywarmer 1148 Arras

- kwaliteit: 100% polyamide breisel met PU coating, 180 gr/m²
- rechtopstaande kraag
- met ritssluiting
- 2 ingezette zakken
- ruglengte 75 cm (L)
- 3M Scotchlite reflectietape
- vaste gewatteerde voering

Uitvoering	Maten	Artikelnr	Vrd
Sioen Flexothane Classic bodywarmer 1148 Arras, geel	S t/m 3XL	2.60.305.00	V
Sioen Flexothane Classic bodywarmer 1148 Arras, oranje	S t/m 3XL	2.60.307.00	V

Sioen Flexothane Essential bodywarmer 9451 Etretat, met afritsbare mouwen

- kwaliteit: 100% polyester breisel met PU coating, 170 gr/m²
- winddicht, soepel en elastisch
- rechtopstaande kraag
- met ritssluiting
- 2 ingezette zakken
- uitneembare fleece mouwen
- gebreide windvangers aan mouwuiteinden
- ruglengte 75 cm (L)
- vaste gewatteerde voering met 1 binnenzak
- inritsbaar in de Sioen jas 1851 en 2886

Uitvoering	Maten	Artikelnr	Vrd
Sioen Flexothane Essential bodywarmer 9451 Etretat, geel/blauw	S t/m 3XL	2.60.585.00	
Sioen Flexothane Essential bodywarmer 9451 Etretat, oranje/blauw	S t/m 3XL	2.60.586.00	

HaVeP High Visibility bodywarmer 5367

- kwaliteit: 80% polyester/20% katoen, 3/1 keperbinding, 225 gr/m²
- verdekte ritssluiting met drukknopen
- napoleonzak
- 2 ingezette zijzakken met drukknoop en 2 ingezette borstzakken met drukknoop
- reflectieband

Uitvoering	Maten	Artikelnr	Vrd
HaVeP High Visibility bodywarmer 5367, oranje	S t/m 3XL	2.60.157.00	

Helly Hansen vest Bridgewater 76170

- kwaliteit: 65% polyester/35% katoen, 315 gr/m²
- ritssluiting in het voorpand
- 2 grote, hangende borstzakken voor veilig opbergen van pennen en gereedschap plus aan beide zijden knopen voor het bevestigen van messen; rechterzak met klittenbandsluiting
- 2 binnenzakken met klittenbandsluiting
- 2 met knopen te bevestigen, hangende vierkante voorzakken van extra sterk Cordura met dubbele bodem voor het opbergen van spijkers/schroeven/gereedschap
- 2 hangende, vierkante achterzakken van Cordura voor het opbergen van gereedschap
- sterke, met een gesp verstelbare webbing riem
- brede, extra sterke riemtunnels voor optimale stabiliteit
- click.on lussen achter voor extra gereedschap
- extra verlengd rugpand

Uitvoering	Maten	Artikelnr	Vrd
Helly Hansen vest Bridgewater 76170, oranje/m.blauw	XS t/m 3XL	2.52.636.00	
Helly Hansen vest Bridgewater 76170, geel/grijszwart	XS t/m 3XL	2.52.637.00	
Helly Hansen vest Bridgewater 76170, rood/grijszwart	XS t/m 3XL	2.52.638.00	

Fristads Kansas bodywarmer 100139 (BT-544)

- kwaliteit: 100% polyester, 435 gr/m²
- vuil-, olie- en waterafstotend
- gevoerd met synthetisch bont
- rits tot bovenin de kraag
- 2 borstzakken met klep en D-ring, 2 steekzakken en telefoonzak in jack
- lusje voor headset mobiele telefoon
- 1 binnenzak
- verlengd rugpand
- rits in voering voor eenvoudig aanbrengen transfer of borduring

Uitvoering	Maten	Artikelnr	Vrd
Fristads Kansas bodywarmer 100139, oranje	S t/m XXL	2.50.492.00	

Verkeersvest Economy

- kwaliteit: mesh polyester
- met reflectietape
- met klittenbandsluiting

EN 471

Er zijn ook kinderreflectievesten verkrijgbaar. Deze vesten voldoen aan de EN 1150 norm en zijn verkrijgbaar in het geel (2.60.105.00) en in het oranje (2.60.106.00). De vesten zijn voor kinderen van 3 jaar t/m 14 jaar.

Uitvoering	Maten	Artikelnr	Vrd
Verkeersvest Economy 0165, geel	universeel	2.60.115.00	V
Verkeersvest Economy 0167, oranje	universeel	2.60.117.00	V

M-Wear verkeersvest 0165 en 0167

- kwaliteit: mesh polyester
- met reflectietape
- met dubbele klittenbandsluiting

EN 471

Uitvoering	Maten	Artikelnr	Vrd
M-Wear verkeersvest 0165, geel	M/L en XL/XXL	2.60.165.00	V
M-Wear verkeersvest 0167, oranje	M/L en XL/XXL	2.60.167.00	V

M-Wear verkeersvest 0175, 0177, 0178 en 0185 RWS

- kwaliteit: mesh polyester
- met reflectietape
- met dubbele klittenbandsluiting

EN 471

Uitvoering	Maten	Artikelnr	Vrd
M-Wear verkeersvest 0175 RWS, geel	M/L en XL/XXL	2.60.175.00	V
M-Wear verkeersvest 0177 RWS, oranje	M/L en XL/XXL	2.60.177.00	V
M-Wear verkeersvest 0178 RWS, rood	XL/XXL	2.60.178.06	V
M-Wear verkeersvest 0185 RWS, groen	XL/XXL	2.60.185.06	V

M-Wear verkeersregelaarsvest 0125

- kwaliteit: 100% polyester
- gemaakt volgens de geldende regels (uit 2009) voor verkeersregelaars
- met reflectietape
- klittenbandsluiting aan de zijkant

EN 471

Uitvoering	Maten	Artikelnr	Vrd
M-Wear verkeersregelaarsvest 0125, oranje/geel	M/L en XL/XXL	2.60.125.00	V

Sioen verkeersvest 9052 Elba RWS

- kwaliteit: 100% polyester mesh, 120 gr/m²
- gestikte naden
- V-hals
- met ritssluiting
- ruglengte 70 cm (L)

Uitvoering	Maten	Artikelnr	Vrd
Sioen verkeersvest 9052 Elba RWS, geel	L t/m 3XL	2.60.235.00	V
Sioen verkeersvest 9052 Elba RWS, oranje	L t/m 3XL	2.60.237.00	V

Sioen verkeersvest 9044 Elba en 9042 Elba RWS

- kwaliteit: 100% polyester mesh, 120 gr/m²
- gestikte naden
- V-hals
- klittenbandsluiting
- ruglengte 70 cm (L)

Uitvoering	Maten	Artikelnr	Vrd
Sioen verkeersvest 9044 Elba, geel	M t/m 3XL	2.60.225.00	V
Sioen verkeersvest 9044 Elba, oranje	M t/m 3XL	2.60.227.00	V
Sioen verkeersvest 9042 Elba RWS, geel	M t/m 3XL	2.60.245.00	V
Sioen verkeersvest 9042 Elba RWS, oranje	M t/m 3XL	2.60.247.00	V

M-Wear Premium jas 5505 Akoni

- kwaliteit: 100% polyester met PU coating, 175 gr/m²
- rechtopstaande kraag
- capuchon met aantreklussen in de kraag
- verdekte 2-weg ritssluiting met drukknopen en handige pullzipper
- extra regenflap achter rits
- 2 ingezette zakken met klittenbandsluiting
- mouwvernauwing d.m.v. drukknopen
- hoog frequent gelaste naden
- 3M Scotchlite reflectietape

Uitvoering	Maten	Artikelnr	Vrd
M-Wear jas 5505 Akoni, geel	S t/m 3XL	2.45.505.00	V
M-Wear jas 5505 Akoni, oranje	S t/m 3XL	2.45.507.00	V

M-Wear Premium broek 5605 Aletta

- kwaliteit: 100% polyester met PU coating, 175 gr/m²
- elastiek in de taille
- beenvernauwing d.m.v. drukknopen
- hoog frequent gelaste naden
- 3M Scotchlite reflectietape

Uitvoering	Maten	Artikelnr	Vrd
M-Wear broek 5605 Aletta, geel	S t/m 3XL	2.45.605.00	V
M-Wear broek 5605 Aletta, oranje	S t/m 3XL	2.45.607.00	V

M-Wear Premium broek 5617 Alika RWS

- kwaliteit: 100% polyester met PU coating, 175 gr/m²
- elastiek in de taille
- beenvernauwing d.m.v. drukknopen
- hoog frequent gelaste naden
- 3M Scotchlite reflectietape

Uitvoering	Maten	Artikelnr	Vrd
M-Wear broek 5617 Alika RWS, oranje	S t/m 3XL	2.45.617.00	V

M-Wear pantalon 1985 en 1986 Oxford nylon RWS

- kwaliteit: Oxford nylon
- 100% waterdicht door de gesealde naden
- 3M Scotchlite reflectietape
- elastiek in de taille

EN 471

Uitvoering	Maten	Artikelnr	Vrd
M-Wear pantalon 1985 Oxford nylon RWS, geel	M t/m 3XL	2.61.985.00	V
M-Wear pantalon 1986 Oxford nylon RWS, oranje	M t/m 3XL	2.61.986.00	V

Sioen Siopor Regular regenjas 798Z Belvill

- kwaliteit: 100% polyester weefsel (platbinding) met 100% PU coating, 155 gr/m²
- waterafstotende buitenstof
- vochtabsorberende coating aan binnenkant
- getapete naden aan de binnenkant
- rechtopstaande kraag met capuchon in kraag
- ritssluiting onder beleg met drukknopen
- 2 opgezette zakken
- rond ingezette mouwen met elastiek in mouwuiteinde en vernauwing dmv drukknopen
- ruglengte 85 cm (L)
- vaste voering: mesh in lijf en polyamide in de mouwen

EN 471 EN 343

Uitvoering	Maten	Artikelnr	Vrd
Sioen Siopor Regular regenjas 798Z Belvill, geel/blauw	S t/m 3XL	2.60.598.00	V
Sioen Siopor Regular regenjas 798Z Belvill, oranje/blauw	S t/m 3XL	2.60.599.00	V

Sioen Siopor Regular regenbroek 799Z Norvill

- kwaliteit: 100% polyester weefsel (platbinding) met 100% PU coating, 155 gr/m²
- waterafstotende buitenstof
- vochtabsorberende coating aan binnenkant
- getapete naden aan de binnenkant
- beenvernauwing d.m.v. drukknopen
- elastiek in de lenden
- vaste polyamide voering

EN 471 EN 343

Uitvoering	Maten	Artikelnr	Vrd
Sioen Siopor Regular regenbroek 799Z Norvill, geel/blauw	S t/m 3XL	2.61.598.00	V
Sioen Siopor Regular regenbroek 799Z Norvill, oranje/blauw	S t/m 3XL	2.61.599.00	V

Sioen Siopor Ultra jas 351A Diezel RWS

- kwaliteit: 100 % polyester weefsel met 100% PU coating, 195 gr/m²
- waterafstotende buitenstof
- vochtabsorberende coating aan binnenkant
- naden waterdicht getaped
- rechtopstaande kraag
- met ritssluiting
- 2 opgezette zakken
- afneembare mouwen
- gebreide windvangers aan mouwuiteinden
- ruglengte 85 cm (L)
- vaste gewatteerde voering met 1 binnenzak
- ritsopening in de rugvoering voor het aanbrengen van logo's
- inritsbaar in de Sioen jas 350A

Met mouwen Zonder mouwen

Uitvoering	Maten	Artikelnr	Vrd
Sioen Siopor Ultra jas 351A Diezel RWS, oranje	S t/m 3XL	2.60.351.00	V

Sioen Siopor Ultra regenbroek 354A Merede RWS

- kwaliteit: 100 % polyester weefsel met 100% PU coating, 195 gr/m²
- waterafstotende buitenstof
- vochtabsorberende coating aan binnenkant
- naden waterdicht getaped
- beenvernauwing d.m.v. drukknopen
- elastiek in lenden
- vaste polyamide voering

Uitvoering	Maten	Artikelnr	Vrd
Sioen Siopor Ultra regenbroek 354A Merede RWS, oranje	S t/m 3XL	2.61.354.00	V

Sioen Flexothane Classic regenjas 3720 Unzen

- kwaliteit: 100% polyamide breisel met PU coating, 180 gr/m²
- vaste capuchon
- ritssluiting onder beleg met drukknopen
- 2 opgezette zakken met klep
- raglan mouwen
- mouwvernauwing onder beleg met drukknopen
- onderarmventilatie
- 3M Scotchlite reflectietape
- ruglengte 85 cm (L)

Uitvoering	Maten	Artikelnr	Vrd
Sioen Flexothane Classic regenjas 3720 Unzen, geel	S t/m 3XL	2.60.355.00	V
Sioen Flexothane Classic regenjas 3720 Unzen, oranje	S t/m 3XL	2.60.357.00	V

Sioen Flexothane Classic regenbroek 6580 Gemini

- kwaliteit: 100% polyamide breisel met PU coating, 180 gr/m²
- hoog frequent gelaste naden
- beenvernauwing d.m.v. drukknopen
- 3M Scotchlite reflectietape
- elastiek in lenden

Uitvoering	Maten	Artikelnr	Vrd
Sioen Flexothane Classic regenbroek 6580 Gemini, geel	S t/m 3XL	2.61.395.00	V
Sioen Flexothane Classic regenbroek 6580 Gemini, oranje	S t/m 3XL	2.61.397.00	V

Sioen Flexothane Essential regenbroek 6564 Batur RWS

- kwaliteit: 100% polyester breisel met PU coating, 170 gr/m²
- hoog frequent gelaste naden
- beenvernauwing d.m.v. drukknopen
- 3M Scotchlite reflectietape
- elastiek in lenden

Uitvoering	Maten	Artikelnr	Vrd
Sioen Flexothane Essential regenbroek 6564 Batur RWS, oranje	S t/m 3XL	2.61.377.00	V

M-Wear Premium parka 5567 Auring RWS

- kwaliteit: 100% polyester met PU coating, 175 gr/m²
- rechtopstaande kraag
- capuchon met aantreklussen in de kraag
- verdekte 2-weg ritssluiting met drukknopen met handige pullzipper
- dubbele stormflap
- hoog frequent gelaste naden
- 1 napoleonzak
- 2 insteekzakken met klittenbandsluiting
- aantrekkoord aan de onderkant
- met uitneembare matelassé-voering met binnenzak met klittenbandsluiting
- windvangers in de mouwen
- 3M Scotchlite reflectietape

Uitvoering	Maten	Artikelnr	Vrd
M-Wear parka 5567 Auring RWS, oranje	S t/m 3XL	2.45.567.00	V

SIOPOR®

HET LICHTGEWICHT ONDER DE ADEMENDE BESCHERMKLEDIJ!

SIOEN

Protection
through Innovation

SIOEN HEAD OFFICE

Fabriekstraat 23 • B-8850 Ardooie - Belgium • Tel.: +32 (0)51 740 800 • Fax: +32 (0)51 740 962 (&-963) • E-mail: customer@sioen.be

www.sioenapparel.com

M-Wear Premium 3-in-1 parka 5575 Arthur

- kwaliteit: 100% polyester met PU coating, 175 gr/m²
- rechtopstaande kraag
- capuchon met aantreklussen in de kraag
- verdekte 2-weg ritssluiting met drukknopen met handige pullzipper
- 2 opgezette zakken met klittenbandsluiting
- hoog frequent gelaste naden
- 1 binnenzak met klittenbandsluiting
- met vaste matelassé-voering
- aantrekkoord aan de onderkant
- met uitneembare EN 471 matelassé gevoerde bodywarmer met binnenzak met klittenbandsluiting
- mouwvernauwing d.m.v. klittenbandsluiting
- 3M Scotchlite reflectietape

EN 471 EN 343

Uitvoering	Maten	Artikelnr	Vrd
M-Wear 3-in-1 parka 5575 Arthur, geel/blauw	S t/m 3XL	2.45.575.00	V
M-Wear 3-in-1 parka 5575 Arthur, oranje/blauw	M t/m 3XL	2.45.577.00	V

M-Wear parka 0985 en 0986 Oxford nylon RWS

- kwaliteit: Oxford nylon
- 100% waterdicht door de gesealde naden
- 3M Scotchlite reflectietape
- dubbele ritssluiting met 2-weg rits en drukknopen
- capuchon in de kraag
- uitritsbare voering en vaste nylonvoering
- 2 voorzakken met rits en 1 binnenzak

EN 471

Uitvoering	Maten	Artikelnr	Vrd
M-Wear parka 0985 Oxford nylon RWS, geel	M t/m 3XL	2.60.985.00	V
M-Wear parka 0986 Oxford nylon RWS, oranje	M t/m 4XL	2.60.986.00	V

Sioen Flexothane Essential winterregenparka 7850 Merapi RWS

- kwaliteit: 100% polyester breisel met PU coating, 170 gr/m²
- hoog frequent gelaste naden
- rechtopstaande kraag
- capuchon in kraag
- ritssluiting onder beleg met drukknopen
- 2 ingezette zakken
- rechte mouwen
- 3M Scotchlite reflectietape
- ruglengte 85 cm (L)
- uitneembare fleece met 1 binnenzak
- gebreide windvangers aan mouwuiteinden

EN 471 ENV 343

Uitvoering	Maten	Artikelnr	Vrd
Sioen Flexothane Essential winterregenparka 7850 Merapi RWS, oranje	S t/m 3XL	2.60.367.00	V
Sioen Flexothane Essential winterregenparka 7850 Merapi RWS, geel	S t/m 3XL	2.60.375.00	V

Sioen Flexothane Classic regenparka 7876 Parker

- kwaliteit: 100% polyamide breisel met PU coating, 180 gr/m²
- hoog frequent gelaste naden
- vaste capuchon
- 2 ingezette zakken
- raglan mouwen met gebreide windvangers aan mouwuiteinden
- ruglengte 90 cm (L)
- 3M Scotchlite reflectietape
- uitritsbare/uitneembare voering: fleece in lijf en capuchon en gewatteerde voering in de mouwen

Uitvoering	Maten	Artikelnr	Vrd
Sioen Flexothane Classic regenparka 7876 Parker, oranje	S t/m 3XL	2.60.427.00	V

Sioen Flexothane Classic winterregenparka 6833 Marianis

- kwaliteit: 100% polyamide breisel met PU coating, 180 gr/m²
- hoog frequent gelaste naden
- rechtopstaande kraag met capuchon
- 2 opgezette zakken
- mouwvernauwing d.m.v. drukknopen en gebreide windvangers in de mouwen
- ruglengte 85 cm (L)
- 3M Scotchlite reflectietape
- met uitneembare bodywarmer met 2 opgezette zakken
- vaste gewatteerde voering met binnenzak

Uitvoering	Maten	Artikelnr	Vrd
Sioen Flexothane Classic winterregenparka 6833 Marianis, geel/groen	S t/m 3XL	2.60.463.00	
Sioen Flexothane Classic winterregenparka 6833 Marianis, geel/blauw	S t/m 3XL	2.60.465.00	V
Sioen Flexothane Classic winterregenparka 6833 Marianis, oranje/blauw	S t/m 3XL	2.60.467.00	

Sioen Flexothane Classic regenparka 7883 Karymski

- kwaliteit: 100% polyamide breisel met PU coating, 180 gr/m²
- hoog frequent gelaste naden
- rechtopstaande kraag met capuchon
- 2 opgezette zakken
- kimono mouwen en koord in lenden
- 3M Scotchlite reflectietape
- ruglengte 90 cm (L)
- uitneembare fleece voering met gebreide windvangers aan mouwuiteinden en 1 binnenzak

Uitvoering	Maten	Artikelnr	Vrd
Sioen Flexothane Classic regenparka 7883 Karymski, geel/korenblauw	S t/m 3XL	2.60.491.00	
Sioen Flexothane Classic regenparka 7883 Karymski, geel/groen	S t/m 3XL	2.60.494.00	
Sioen Flexothane Classic regenparka 7883 Karymski, geel/blauw	S t/m 3XL	2.60.495.00	V
Sioen Flexothane Classic regenparka 7883 Karymski, oranje/blauw	S t/m 3XL	2.60.496.00	V

Fristads Kansas parka 100359 (GT-461)

- kwaliteit: Airtech, 400 gr/m²
- wind- en waterdicht en ademend
- gewatteerd en fleecevoering
- rits tot bovenin kraag
- 2 borstzakken met klep en rits, 2 steekzakken met klep en rits, 1 binnenzak, 1 binnentelefoonzak en een mouwzak met extra zak en telefoonzak
- verstelkoord in taille en verstelbare manchetten
- rits in voering om gemakkelijk transfers of borduringen aan te brengen
- getapete naden

EN 471 EN 343

Uitvoering	Kleur	Artikelnr	Vrd
Fristads Kansas parka 100359, geel/blauw	XS t/m 3XL	2.42.192.00	
Fristads Kansas parka 100359, oranje/blauw	XS t/m 3XL	2.42.193.00	

M-Wear 4-in-1 parka 0980 en 0981

- kwaliteit: Oxford nylon
- met uitneembare voering met afritsbare mouwen waardoor het ook als bodywarmer te dragen is
- 3M Scotchlite reflectietape
- 2 voorzakken met klep en 1 telefoonzak op de borst
- capuchon in de kraag
- verdekte ritssluiting met drukknopen en koord aan de taille
- windvangers in de mouwen

EN 471 EN 343

Uitvoering	Maten	Artikelnr	Vrd
M-Wear 4-in-1 parka 0980, geel/marineblauw	S t/m 4XL	2.60.980.00	V
M-Wear 4-in-1 parka 0981, oranje/marineblauw	S t/m 4XL	2.60.981.00	V

Sioen Siopor Ultra 4-in-1 parka 209A Skollfield

- kwaliteit: 100 % polyester weefsel met 100% PU coating, 195 gr/m²
- naden waterdicht getaped
- rechtopstaande kraag met capuchon
- ritssluiting onder beleg met klittenbandsluiting
- 2 ingezette zakken en 1 napoleon zak
- kimono mouwen met elastische polsband met klittenbandvernauwing en gebreide windvangers
- koord in lenden
- ruglengte 85 cm (L)
- vaste mesh voering met 1 binnenzak met ritssluiting
- uitneembare bodywarmer met afneembare mouwen en 2 ingezette zakken
- vaste gewatteerde voering met 2 binnenzakken
- ritsopening in rugvoering voor bedrukken in parka en bodywarmer

EN 471 Met mouwen EN 471 Zonder mouwen EN 343

Uitvoering	Maten	Artikelnr	Vrd
Sioen Siopor Ultra 4-in-1 parka 209A Skollfield, oranje/blauw	S t/m 4XL	2.60.552.00	V
Sioen Siopor Ultra 4-in-1 parka 209A Skollfield, geel/groen	S t/m 4XL	2.60.553.00	
Sioen Siopor Ultra 4-in-1 parka 209A Skollfield, rood/grijs	S t/m 4XL	2.60.554.00	
Sioen Siopor Ultra 4-in-1 parka 209A Skollfield, geel/blauw	S t/m 4XL	2.60.559.00	V

Sioen Siopor Extra regenjas 132Z Brighton

- kwaliteit: 100 % polyester weefsel (cotton touch) met 100 % PU laminaat, 205 gr/m²
- waterafstotende buitenstof en vochtabsorberende coating aan binnenkant
- naden waterdicht getaped
- rechtopstaande kraag
- afneembare capuchon met kinbescherming en klep in kraag met koord
- ritssluiting onder dubbel beleg met drukknopen
- 2 ingezette borstzakken met ritssluiting, 2 opgezette zakken met ritssluiting en 1 napoleon zak
- rond ingezette mouwen met mouwvernauwing d.m.v. klittenbandsluiting
- onderarmventilatie
- 3M Scotchlite reflectietape
- elastische koord in lenden en zoom
- ruglengte 85 cm (L)
- vaste voering: mesh in lijf en kap + nylon in de mouwen en binnenzak en 1 portofoonzak bovendien met ritsopening in de rugvoering voor het aanbrengen van logo's
- meerdere fleecejassen zijn in te ritsen (Sioen 131Z, 497Z en 7805)

Uitvoering	Maten	Artikelnr	Vrd
Sioen Siopor Extra regenjas 132Z Brighton, geel/blauw	S t/m 3XL	2.60.555.00	V
Sioen Siopor Extra regenjas 132Z Brighton, oranje/blauw	S t/m 3XL	2.60.557.00	V
Sioen Siopor Extra regenjas 132Z Brighton, oranje/groen	S t/m 3XL	2.60.558.00	

Sioen Siopor Ultra regenjas 350A Boorne RWS

- kwaliteit: 100 % polyester weefsel met 100% PU coating, 195 gr/m²
- waterafstotende buitenstof en vochtabsorberende coating aan binnenkant
- naden waterdicht getaped
- rechtopstaande kraag met capuchon
- ritssluiting onder beleg met klittenbandsluiting
- 2 opgezette zakken en 1 napoleon zak
- raglan mouwen en elastiek in mouwuiteinde en vernauwing d.m.v. klittenband
- koord in lenden
- ruglengte 85 cm (L)
- vaste mesh voering
- 1 binnenzak met ritssluiting
- ritsopening in de rugvoering voor het aanbrengen van logo's

De Sioen Siopor Ultra regenjas 350A Boorne is los te dragen en tevens te combineren met de onderstaande jassen:

Sioen Siopor Ultra jas RWS 351A Diezel
Art.nr. 2.60.351.00
Zie pag: 204

Sioen fleecejas RWS 353A Berkel
Art.nr. 2.60.353.00
Zie pag: 194

Sioen gemattelasseerde voering 352A Lauwers
Art.nr. 2.49.070.00

Uitvoering	Maten	Artikelnr	Vrd
Sioen Siopor Ultra regenjas 350A Boorne RWS, oranje	S t/m 3XL	2.60.350.00	V

Sioen Siopor Ultra blouson 404A Hobson

- kwaliteit: 100% polyester weefsel met 100% PU coating, 195 gr/m²
- waterafstotende buitenstof
- vochtabsorberende coating aan binnenkant
- naden waterdicht getaped
- verlengde rug (ruglengte 75 cm) (L)
- rechtopstaande kraag en vaste capuchon
- 1 ingezette borstzak, 2 ingezette zakken, 1 telefoonzak, 1 micazak, 1 mouwzak en 1 pennenzak
- rond ingezette mouwen
- elastiek in mouweinde en vernauwing d.m.v. klittenband
- vaste gewatteerde voering met 1 binnenzak en met ritsopening voor het aanbrengen van logo's

EN 471 EN 343 EN 511

Uitvoering	Maten	Artikelnr	Vrd
Sioen Siopor Ultra blouson 404A Hobson, geel	S t/m 3XL	2.60.403.00	
Sioen Siopor Ultra blouson 404A Hobson, oranje	S t/m 3XL	2.60.404.00	

Sioen Siopor Ultra blouson 364A Campbell

- kwaliteit: 100% polyester weefsel met 100% PU coating, 195 gr/m²
- multifunctionele jas met uitritsbare mouwen en fleecevoering
- naden waterdicht getaped
- rechtopstaande kraag met capuchon
- ritssluiting onder beleg met klittenbandsluiting
- 2 opgezette borstzakken met ritssluiting, 2 ingezette zakken, 1 mouwzak + pennenzak, 1 telefoonzak en 1 lus voor badge
- afneembare mouwen met elastiek in mouwuiteinde en vernauwing d.m.v. klittenband
- elastiek in de zijkanten van de zoom
- ruglengte 75 cm (L)
- vaste polyamide voering
- 1 binnenzak en 1 opgezette zak
- ritsopening in de rugvoering voor het aanbrengen van logo's
- uitneembare fleecevoering in lijf

EN 471 (Met mouwen) EN 471 (Zonder mouwen) EN 343 EN 14058

Uitvoering	Maten	Artikelnr	Vrd
Sioen Siopor Ultra blouson 364A Campbell, geel/blauw	S t/m 3XL	2.60.363.00	V
Sioen Siopor Ultra blouson 364A Campbell, oranje/blauw	S t/m 3XL	2.60.364.00	V

Fristads Kansas jack 100357 (GT-421)

- kwaliteit: Airtech (100% polyamide), 400 gr/m²
- rits tot bovenkant kraag
- 2 borstzakken, 2 zijzakken met klep en klittenbandsluiting, 2 zakken met klittenbandsluiting op mouw en extra zak, 1 pennenzakje, 1 binnenzak, 1 zak voor telefoon en 1 binnenzak met rits
- D-ring
- verstelbare taille en manchetten
- extra lang rugpand

EN 471 EN 343

Uitvoering	Kleur	Artikelnr	Vrd
Fristads Kansas jack 100357, geel/blauw	XS t/m 3XL	2.42.232.00	
Fristads Kansas jack 100357, oranje/blauw	XS t/m 3XL	2.42.234.00	

Fristads Kansas All Seasons jack 100407 (MPV-463)

- kwaliteit: Airtech (100% polyamide), 160 gr/m²
- wind- en waterdicht en ademend
- gaas- en taffeta voering van polyester
- 2 steekzakken met rits, 2 borstzakken met rits, 2 binnenzakken met rits en opening voor headset mobiele telefoon en 1 napoleon-zak met rits met telefoonzak en opening voor headset mobiele telefoon
- verborgen ID pashouder
- fleece gevoerde kraag
- verstelbare en afneembare capuchon
- ventilatie opening onder armen en verstelbare manchetten
- verstelbaar met koord aan onderkant van jack
- verlengd rugpand
- rits in voering voor eenvoudig aanbrengen transfer of borduring
- kan voorzien worden van voering model 100475 (PK-923)

Uitvoering	Kleur	Artikelnr	Vrd
Fristads Kansas All Seasons jack 100407, geel/blauw	XXS t/m 3XL	2.60.321.00	
Fristads Kansas All Seasons jack 100407, oranje/blauw	XXS t/m 3XL	2.60.322.00	

Fristads Kansas All Seasons broek 100406 (MPV-263)

- kwaliteit: Airtech (100% polyamide), 160 gr/m²
- wind- en waterdicht en ademend
- gaas- en taffeta voering van polyester
- 2 steekzakken met rits en 2 achterzakken met rits
- D-ring
- riemlussen in taille
- verhoogde achterkant
- verstelbare en afneembare bretels
- verstelbaar aan onderzijde broekspijpen
- rits van knie tot onderzijde pantalon
- kniezakken met opening aan binnenzijde

Maat XXS

Uitvoering	Kleur	Artikelnr	Vrd
Fristads Kansas All Seasons broek 100406, geel/blauw	XXS t/m 3XL	2.61.321.00	
Fristads Kansas All Seasons broek 100406, oranje/blauw	XXS t/m 3XL	2.61.322.00	

M-Wear Premium overall 5707 Alistair RWS

- kwaliteit: 100% polyester met PU coating, 175 gr/m²
- rechtopstaande kraag met capuchon met aantreklussen
- verdekte 2-weg ritssluiting met drukknopen met handige pullzipper
- dubbele stormflap en windvangers in de mouwen
- 2 zij intasten met klittenbandsluiting
- beenvernauwing d.m.v. drukknopen
- elastiek in de taille
- hoog frequent gelaste naden
- 3M Scotchlite reflectietape

Uitvoering	Maten	Artikelnr	Vrd
M-Wear overall 5707 Alistair RWS, oranje	M t/m 3XL	2.45.707.00	V

Sioen Flexothane Classic overall 6936 Etna

- kwaliteit: 100% polyamide breisel met PU coating, 180 gr/m²
- bescherming tegen vloeibare chemicaliën
- hoog frequent gelaste naden
- vaste capuchon
- ritssluiting onder beleg met drukknopen
- beenvernauwing d.m.v. drukknopen
- windvangers in de mouwen
- 3M Scotchlite reflectietape
- elastiek in lenden en de rug

Uitvoering	Maten	Artikelnr	Vrd
Sioen Flexothane Classic overall 6936 Etna, geel	S t/m 3XL	2.44.436.00	V
Sioen Flexothane Classic overall 6936 Etna, oranje	S t/m 3XL	2.44.437.00	V

Sioen Flexothane Classic Amerikaanse overall 6669 Aoba

- kwaliteit: 100% polyamide breisel met PU coating, 180 gr/m²
- hoog frequent gelaste naden
- 2 opgezette zakken, 2 intasten en 1 plooimeterzak
- bretellen met gesp/elastische schouderbanden met clip
- 3M Scotchlite reflectietape
- borstbovenstuk

Uitvoering	Maten	Artikelnr	Vrd
Sioen Flexothane Classic Amerikaanse overall 6669 Aoba, oranje	S t/m 3XL	2.62.407.00	V

M-WEAR®

Your first choice

M-Wear High Visibility Wear staat voor kwalitatief hoogwaardige kleding en is gemaakt van een 100% polyester drager met een polyurethaan coating. De kleding is daardoor zeer comfortabel en wind- en waterdicht. Alle kleding is gekeurd conform de EN 343 en EN 471 normen en is voorzien van diverse features. Zo zijn bijvoorbeeld alle artikelen voorzien van 3M Scotchlite reflectietape.

M-WEAR®

• HIGH-VISIBILITY WEAR •

M-Wear Premium winteroverall 5777 Andres

- kwaliteit: 100% polyester met PU coating, 175 gr/m²
- rechtopstaande kraag
- capuchon met aantreklussen in de kraag
- verdekte 2-weg ritssluiting met drukknopen met handige pullzipper
- dubbele stormflap
- 1 portofoonzak op de borst, 1 dubbele duimstokzak en 3 opgezette zakken met klittenbandsluiting
- met vaste matelassé-voering
- windvangers in de mouwen
- mouwvernauwing d.m.v. klittenbandsluiting
- extra lange 2-weg ritssluiting aan de pijpen voor gemakkelijk aan- en uittrekken
- beenvernauwing d.m.v. klittenbandsluiting
- elastiek in de taille
- hoog frequent gelaste naden
- 3M Scotchlite reflectietape

Uitvoering	Maten	Artikelnr	Vrd
M-Wear winteroverall 5777 Andres, oranje/blauw	S t/m 3XL	2.45.777.00	V

Sioen Flexothane Classic overall 5616 Rabaul

- kwaliteit: 100% polyamide breisel met PU coating, 180 gr/m²
- hoog frequent gelaste naden
- rechtopstaande kraag
- kap in kraag
- ritssluiting onder beleg met drukknopen
- 2 ingezette zakken en 2 ingezette dijbeenzakken
- ritssluiting onderkant benen
- elastiekvernauwing in de rug
- vaste gewatteerde voering
- 3M Scotchlite reflectietape
- gebreide windvangers in de mouwen

Uitvoering	Maten	Artikelnr	Vrd
Sioen Flexothane Classic overall 5616 Rabaul, blauw/geel	S t/m 3XL	2.62.436.00	V
Sioen Flexothane Classic overall 5616 Rabaul, blauw/oranje	S t/m 3XL	2.62.437.00	V

M-Wear Probatex werkjas 5199 FR-AST

- kwaliteit: 99% katoen/1% bekinox, 320 gr/m²
- antistatisch
- verdekte drukknoopsluiting
- 2 borstzakken met klep
- 2 verticale zijzakken met klep
- manchetten met drukknoopsluiting

ISO 11611 ISO 11612 EN 1149-5

Uitvoering	Maten	Artikelnr	Vrd
M-Wear Probatex werkjas 5199 FR-AST, marineblauw	46 t/m 66	2.25.199.00	V

M-Wear Probatex werkbroek 0199 FR-AST

- kwaliteit: 99% katoen/1% bekinox, 320 gr/m²
- antistatisch
- gulpsluiting met rits
- riemlussen
- 2 steekzakken en 1 duimstokzak
- met kniezakken
- elastiek in de tailleband

ISO 11611 ISO 11612 EN 1149-5

Uitvoering	Maten	Artikelnr	Vrd
M-Wear Probatex werkbroek 0199 FR-AST, marineblauw	46 t/m 66	2.30.199.00	V

HaVeP Proban werkjas FR-AST 3153

- kwaliteit: 75% katoen/24% polyester/1% antistatisch, 2/2 keperbinding, 360 gr/m²
- verdekte drukknoopsluiting met drukknoop op revers
- 2 voorzakken met klep, 1 borstzak met klep en 1 binnenzak
- rugplooien
- mouwen met steldrukkers

ISO 11611 ISO 11612 EN 1149-5 IEC 61482-2 Class 1

Uitvoering	Maten	Artikelnr	Vrd
HaVeP Proban werkjas FR-AST 3153, marineblauw	46 t/m 64	2.25.160.00	
HaVeP Proban werkjas FR-AST 3153, korenblauw	46 t/m 64	2.25.161.00	
HaVeP Proban werkjas FR-AST 3153, grijs	46 t/m 64	2.25.173.00	
HaVeP Proban werkjas FR-AST 3153, flessengroen	46 t/m 64	2.25.175.00	

HaVeP Proban werkbroek FR-AST 8450

- kwaliteit: 75% katoen/24% polyester/1% antistatisch, 2/2 keperbinding, 360 gr/m²
- gulpsluiting met rits
- riemlussen
- 2 ingezette zijzakken met klep, 1 achterzak met klep, 1 duimstokzak met klep en 1 dijbeenzak met klep
- elastiek in rug
- pijpen met steldrukkers

ISO 11611 · ISO 11612 · EN 1149-5 · IEC 61482-2 Class 2

Uitvoering	Maten	Artikelnr	Vrd
HaVeP Proban werkbroek FR-AST 8450, marineblauw	46 t/m 64	2.30.160.00	
HaVeP Proban werkbroek FR-AST 8450, korenblauw	46 t/m 64	2.30.161.00	
HaVeP Proban werkbroek FR-AST 8450, grijs	46 t/m 64	2.30.173.00	
HaVeP Proban werkbroek FR-AST 8450, flessengroen	46 t/m 64	2.30.175.00	

HaVeP 5safety werkjas FR-AST 3256

- kwaliteit: 80% katoen/19% polyester/1% antistatisch, 4/1 satijnbinding, 280 gr/m²
- verdekte drukknoopsluiting
- 2 voorzakken met klep, 1 borstzak met klep en 1 binnenzak
- rugplooien
- mouwen met steldrukkers
- reflectieband

ISO 11611 · ISO 11612 · EN 1149-5 · EN 13034 · IEC 61482-2 Class 1

Uitvoering	Maten	Artikelnr	Vrd
HaVeP 5safety werkjas FR-AST 3256, donkergrijs	46 t/m 64	2.22.589.00	
HaVeP 5safety werkjas FR-AST 3256, marineblauw	46 t/m 64	2.22.590.00	
HaVeP 5safety werkjas FR-AST 3256, korenblauw	46 t/m 64	2.22.591.00	
HaVeP 5safety werkjas FR-AST 3256, oranje	46 t/m 64	2.22.596.00	
HaVeP 5safety werkjas FR-AST 3256, rood	46 t/m 64	2.22.598.00	

HaVeP 5safety werkbroek FR-AST 8775

- kwaliteit: 80% katoen/19% polyester/1% antistatisch, 4/1 satijnbinding, 280 gr/m²
- ritssluiting
- 2 ingezette zijzakken met klep, 1 achterzak met klep, 1 duimstokzak met klep en 1 dijbeenzak met klep
- pijpen met steldrukkers
- 3M Scotchlite reflectietape

ISO 11611 · ISO 11612 · EN 1149-5 · EN 13034 · IEC 61482-2 Class 1

Uitvoering	Maten	Artikelnr	Vrd
HaVeP 5safety werkbroek FR-AST 8775, donkergrijs	46 t/m 64	2.27.589.00	
HaVeP 5safety werkbroek FR-AST 8775, marineblauw	46 t/m 64	2.27.590.00	
HaVeP 5safety werkbroek FR-AST 8775, korenblauw	46 t/m 64	2.27.591.00	
HaVeP 5safety werkbroek FR-AST 8775, oranje	46 t/m 64	2.27.596.00	
HaVeP 5safety werkbroek FR-AST 8775, rood	46 t/m 64	2.27.598.00	

HAVEP MOET JE HEBBEN...
IN EXTREEM WARME SITUATIES!

HAVEP® GUARD

MODIEUZE VLAMVERTRAGENDE COLLECTIE BESCHERMT
TEGEN O.A. HITTE, SPATCHEMICALIËN EN LASSPATTEN

EN 1149-5 | EN 13034-6 | ISO 11611 Class 1 A1 | IEC 61482-2 Class 1 | ISO 11612 A1B1C1E1F1

WWW.HAVEP.COM/GUARD

Workwear
Protective wear
Gotta have HaVeP®

T NL +31 (0)13 531 32 56 BE +32 (0)14 30 07 37 E verkoop@havep.com

HaVeP Multi Protector werkjas FR-AST 30008

- kwaliteit: 54% ppan FR/45% katoen/1% static-control, 2/1 keperbinding, 320 gr/m²
- verdekte drukknoopsluiting
- 2 voorzakken met klep en 1 ingezette borstzak met klep
- mouwen met steldrukkers
- 3M Scotchlite reflectietape

ISO 11611 · ISO 11612 · EN 1149-5 · EN 13034 · EN 471 · IEC 61482-2 Class 1

Uitvoering	Maten	Artikelnr	Vrd
HaVeP Multi Protector werkjas FR-AST 30008, geel/blauw	46 t/m 64	2.60.853.00	

HaVeP Multi Protector werkbroek FR-AST 80008

- kwaliteit: 54% ppan FR/45% katoen/1% static-control, 2/1 keperbinding, 320 gr/m²
- verdekte ritssluiting
- 2 ingezette zijzakken met klep, 1 achterzak met klep, 1 duimstokzak met klep en 1 dijbeenzak met klep
- pijpen met steldrukkers
- 3M Scotchlite reflectietape

ISO 11611 · ISO 11612 · EN 1149-5 · EN 13034 · EN 471 · IEC 61482-2 Class 1

Uitvoering	Maten	Artikelnr	Vrd
HaVeP Multi Protector werkbroek FR-AST 80008, geel/blauw	46 t/m 64	2.61.853.00	

HaVeP Guard werkjas FR-AST 30030

- kwaliteit: 75% katoen/24% polyester/1% antistatisch, 2/2 keperbinding, 360 gr/m²
- verdekte drukknoopsluiting
- 2 voorzakken met klep en 2 borstzakken met klep
- mouwen met steldrukkers

ISO 11611 · ISO 11612 · EN 1149-5 · EN 13034 · IEC 61482-2 Class 1

Uitvoering	Maten	Artikelnr	Vrd
HaVeP Guard werkjas FR-AST 30030, zwart	46 t/m 64	2.22.410.00	

HaVeP Guard werkbroek FR-AST 80030

- kwaliteit: 75% katoen/24% polyester/1% antistatisch, 2/2 keperbinding, 360 gr/m²
- ritssluiting
- 2 ingezette zijzakken, 2 achterzakken met klep, 1 duimstokzak en 2 dijbeenzakken met klep
- kniezakken

ISO 11611 · ISO 11612 · EN 1149-5 · EN 13034 · IEC 61482-2 Class 1

Uitvoering	Maten	Artikelnr	Vrd
HaVeP Guard werkbroek FR-AST 80030, zwart	46 t/m 64	2.27.410.00	

M-Wear Probatex overall 5310 FR

- kwaliteit: 100% katoen, 330 gr/m² gesanforiseerd
- verdekte drukknoopsluiting
- 2 borstzakken met klep, 1 duimstokzak, 1 achterzak met klep en 2 opgezette zakken met klep en drukknoopsluiting
- kniezakken
- verstelbare tunnelelastiek
- rugplooien

ISO 11611 ISO 11612

Uitvoering	Maten	Artikelnr	Vrd
M-Wear Probatex overall 5310 FR, marineblauw	46 t/m 68	2.15.310.00	V

M-Wear Probatex overall 5320 en 5326 FR-AST

- kwaliteit: 100% katoen, 330 gr/m²
- antistatisch
- verdekte drukknoopsluiting
- 2 borstzakken met klep, 1 duimstokzak , 1 achterzak met klep en 2 opgezette zakken met klep en drukknoopsluiting
- kniezakken
- verstelbare tunnelelastiek
- rugplooien

ISO 11611 ISO 11612 EN 1149-5

Uitvoering	Maten	Artikelnr	Vrd
M-Wear Probatex overall 5320 FR-AST, marineblauw	46 t/m 68	2.15.320.00	V
M-Wear Probatex overall 5326 FR-AST, oranje	46 t/m 66	2.15.326.00	V

Off-shore overall FR-AST

- kwaliteit: 99% katoen/1% bekinox, 320 gr/m²
- antistatisch
- verdekte drukknoopsluiting
- rugplooien
- 2 voorzakken met klep, 1 achterzak met klep en 1 duimstokzak
- zakdoortasten met klittenband
- verstelbaar elastiek in de rug
- kniezakken
- reflecterende biezen

ISO 11611 ISO 11612 EN 1149-5 EN 13034

Uitvoering	Maten	Artikelnr	Vrd
Off-shore overall FR-AST, oranje	46 t/m 64	2.15.336.00	

HaVeP Proban overall FR-AST 2559 en 2725

- kwaliteit: 75% katoen/24% polyester/1% antistatisch, 2/2 keperbinding, 360 gr/m²
- verdekte drukknoopsluiting
- 2 ingezette zijzakken, 2 afsluitbare intasten, 2 borstzakken met klep, 1 achterzak met klep en 1 duimstokzak met klep
- elastiek in rug en rugplooien
- mouwen met steldrukker
- pijpen met steldrukkers

ISO 11611 · ISO 11612 · EN 1149-5 · IEC 61482-2 Class 1

Uitvoering	Maten	Artikelnr	Vrd
HaVeP Proban overall FR-AST 2559, korenblauw	46 t/m 66	2.15.291.00	
HaVeP Proban overall FR-AST 2559, flessengroen	46 t/m 64	2.15.294.00	
HaVeP Proban overall FR-AST 2559, rood	46 t/m 64	2.15.298.00	
HaVeP Proban overall FR-AST 2559, marineblauw	46 t/m 66	2.15.299.00	
HaVeP Proban overall FR-AST 2725, met kniezakken, marineblauw	46 t/m 64	2.15.350.00	
HaVeP Proban overall FR-AST 2725, met kniezakken, korenblauw	46 t/m 64	2.15.351.00	

HaVeP Proban Amerikaanse overall FR-AST 2560

- kwaliteit: 75% katoen/24% polyester/1% antistatisch, 2/2 keperbinding, 360 gr/m²
- ritssluiting
- 2 ingezette rechte zijzakken, 2 intasten, 1 borstzak met klep en pennenzakje, 1 achterzak met klep en 1 duimstokzak met klep
- verstelbare taille d.m.v. knopen
- verstelbare elastische schouderbanden met kunststof clips

ISO 11611 · ISO 11612 · EN 1149-5 · IEC 61482-2 Class 1

Uitvoering	Maten	Artikelnr	Vrd
HaVeP Proban Amerikaanse overall FR-AST 2560, m.blauw	46 t/m 64	2.15.230.00	V
HaVeP Proban Amerikaanse overall FR-AST 2560, k.blauw	46 t/m 64	2.15.231.00	

HaVeP 5safety overall FR-AST 2033

- kwaliteit: 80% katoen/19% polyester/1% antistat, 4/1 satijnbinding, 280 gr/m²
- 3M Scotchlite reflectietape
- verdekte drukknoopsluiting
- 2 zijzakken met drukknoop, 2 afsluitbare intasten, 2 borstzakken met klep, 1 achterzak met klep en 1 duimstokzak met klep
- rugplooien
- mouwen en pijpen met steldrukkers

ISO 11611 | ISO 11612 | EN 1149-5 | EN 13034 | IEC 61482-2 Class 1

Uitvoering	Maten	Artikelnr	Vrd
HaVeP 5safety overall FR-AST 2033, donkergrijs	46 t/m 64	2.12.389.00	
HaVeP 5safety overall FR-AST 2033, marineblauw	46 t/m 64	2.12.390.00	V
HaVeP 5safety overall FR-AST 2033, korenblauw	46 t/m 64	2.12.391.00	
HaVeP 5safety overall FR-AST 2033, oranje	46 t/m 64	2.12.393.00	
HaVeP 5safety overall FR-AST 2033, rood	46 t/m 64	2.12.394.00	

HaVeP Multi Protector overall FR-AST 20001

- kwaliteit: 54% ppan FR/45% katoen/1% static-control, 2/1 keperbinding, 320 gr/m²
- verdekte drukknoopsluiting
- 2 zijzakken met drukknoop, 2 afsluitbare intasten, 2 ingezette borstzakken met klep, 1 achterzak met klep en 1 duimstokzak met klep
- elastiek in rug
- mouwen met steldrukkers
- pijpen met steldrukkers
- 3M Scotchlite reflectietape

ISO 11611 | ISO 11612 | EN 1149-5 | EN 13034 | EN 471 | IEC 61482-2 Class 1

Uitvoering	Maten	Artikelnr	Vrd
HaVeP Multi Protector overall FR-AST 20001, geel/blauw	46 t/m 64	2.12.853.00	

HaVeP Guard overall FR-AST 20033

- kwaliteit: 75% katoen/24% polyester/1% antistatisch, 2/2 keperbinding, 360 gr/m²
- verdekte drukknoopsluiting
- 2 ingezette zijzakken, 2 intasten, 2 borstzakken met klep, 2 achterzakken met klep, 2 dijbeenzakken met klep en 1 duimstokzak
- kniezakken
- verstelbare elastiek in rug
- mouwen met steldrukkers

ISO 11611 ISO 11612 EN 1149-5 EN 13034 IEC 61482-2 Class 1

Uitvoering	Maten	Artikelnr	Vrd
HaVeP Guard overall FR-AST 20033, zwart	46 t/m 64	2.12.410.00	

HaVeP Nomex III overall FR-AST 13116

- kwaliteit: 94% nomex/5% para-aramide/1% metaal, 3/1 keperbinding, 260 gr/m²
- drukknoopsluiting
- 2 zijzakken, 2 intasten, 2 borstzakken met klep, 1 achterzak, 1 mouwzakje en 1 duimstokzak

ISO 11612 EN 1149-5

Uitvoering	Maten	Artikelnr	Vrd
HaVeP Nomex III overall FR-AST 13116, korenblauw	48 t/m 66	2.15.481.00	
HaVeP Nomex III overall FR-AST 13116, oranje	50 t/m 62	2.15.496.00	

Sioen fleece jas FR 7759 Obaix

- kwaliteit: 100% vlamvertragende polyester, 275 gr/m²
- zachte fleecestof
- rechtopstaande kraag
- ritssluiting met binnenbeleg
- 2 ingezette zakken met ritssluiting
- elastiek in mouwuiteinde
- elastische koord in zoom
- ruglengte 75 cm (L)
- 1 binnenzak
- inritsbaar in meerdere jassen (Sioen 1798, 3073, 3074, 3085, 3646, 9403, 9404 en 9728)

EN 533 EN 14058

Uitvoering	Maten	Artikelnr	Vrd
Sioen fleece jas FR 7759 Obaix, marineblauw	S t/m 3XL	2.49.010.00	V

Sioen fleece voering FR 7760 Liberchies en 7761 Molenbaix

- kwaliteit: 100% vlamvertragende polyester, 275 gr/m²
- zachte fleecestof
- mouwen van voering 7760 in brandvertragend gewatteerd katoen
- gestikte naden
- ronde hals
- ritssluiting
- 1 opgezette borstzak en 1 binnenzak
- gebreide windvangers aan mouwuiteinden van voering 7760
- ruglengte 75 cm (L)
- **NIET AFZONDERLIJK DRAAGBAAR**
- inritsbaar in meerdere jassen (Sioen 1798, 2404, 3073, 3074, 3085, 3646, 9403, 9404 en 9728)

EN 533 EN 14058

Uitvoering	Maten	Artikelnr	Vrd
Sioen fleece voering FR 7760 Liberchies, marineblauw	S t/m 3XL	2.49.020.00	V
Sioen fleece voering FR 7761 Molenbaix, zonder mouwen, marineblauw	S t/m 3XL	2.49.000.00	V

Sioen fleece jas FR 7771 Dampremy

- kwaliteit: 100% vlamvertragende polyester, 275 gr/m²
- zachte fleecestof
- anti-pilling behandeling
- rechtopstaande kraag
- verdoken ritssluiting
- 2 ingezette zakken met ritssluiting
- elastiek in mouwuiteinde
- elastische koord in zoom
- ruglengte 75 cm (L)
- vaste vlamvertragende katoen voering met 1 binnenzak
- inritsbaar in meerdere jassen (Sioen 1798, 3073, 3074, 3085, 3646, 9403, 9404 en 9728)

EN 531 EN 533 EN 14058

Uitvoering	Maten	Artikelnr	Vrd
Sioen fleece jas FR 7771 Dampremy, marineblauw	S t/m 3XL	2.49.030.00	V

Sioen fleece jas FR-AST 7690A Desado

- kwaliteit: 49,75% Katoen/49,75% modacryl/0,5% Carbon, 300 gr/m²
- zachte fleecestof
- anti-pilling behandeling
- gestikte naden
- rechtopstaande kraag
- ritssluiting onder beleg met klittenbandsluiting
- 2 ingezette zakken met ritssluiting
- rond ingezette mouwen
- elastiek in mouwuiteinde
- elastische koord in zoom
- ruglengte 75 cm (L)
- 1 binnenzak
- inritsbaar in meerdere jassen (Sioen 3073, 3074, 3085, 3646, 9403, 9404 en 9728)

ISO 11612 | EN ISO 14116 | EN 1149-5 | EN 14058

Uitvoering	Maten	Artikelnr	Vrd
Sioen fleece jas FR-AST 7690A Desado, marineblauw	S t/m 3XL	2.49.040.00	V

HaVeP Multi Protector fleece vest FR-AST 40012

- kwaliteit: 48% protex/32% katoen/18% polyester/2% negastat, 350 gr/m²
- verdekte ritssluiting met drukknopen
- 2 voorzakken met rits
- gsm zakje
- te gebruiken als voering in meerdere jassen (HaVeP 40001 en 40005)

ISO 11612 | IEC 61482-2 Class 1 | EN 1149-5

Uitvoering	Maten	Artikelnr	Vrd
HaVeP Multi Protector fleece vest FR-AST 40012, marineblauw	S t/m 3XL	2.44.988.00	

Sioen fleece jas FR-AST 9896 Valier

- kwaliteit: dubbelzijde fleece: 49,75% katoen/49,75% modacryl/0,5% Carbon, 300 gr/m²
- zachte fleecestof
- goede koude bescherming
- ademend
- anti-pilling behandeling en gestikte naden
- rechtopstaande kraag
- ritssluiting onder beleg met klittenband
- 2 ingezette zakken met ritssluiting
- rond ingezette mouwen
- elastiek in mouweinde
- elastische koord in zoom
- 2 binnenzakken
- ruglengte 77 cm
- inritsbaar in meerdere jassen (Sioen 3073, 3074, 3085, 3646, 9403, 9404 en 9728)

ISO 11612 | EN ISO 14116 | EN 471 | EN 1149-5 | EN 14058

Uitvoering	Maten	Artikelnr	Vrd
Sioen fleece jas FR-AST 9896 Valier, geel/marineblauw	S t/m 3XL	2.49.080.00	

Sioen fleece jas FR 496Z Rainier

- kwaliteit: 100% vlamvertragende polyester dubbelzijdige fleece, 275 gr/m²
- zachte fleecestof, ademend
- goede koude bescherming
- rechtopstaande kraag
- ritssluiting
- 1 ingezette borstzak met ritssluiting en 2 ingezette zakken met ritssluiting
- elastiek in mouwuiteinde en elastische koord in zoom
- ruglengte 77 cm (L)
- vaste vlamvertragende katoen voering met binnenzak
- inritsbaar in meerdere jassen (Sioen 1798, 3073, 3074, 3085, 3646, 9403, 9404 en 9728)

Uitvoering	Maten	Artikelnr	Vrd
Sioen fleece jas FR 496Z Rainier, oranje/marineblauw	S t/m 3XL	2.52.775.00	V
Sioen fleece jas FR 496Z Rainier, geel/marineblauw	S t/m 3XL	2.52.776.00	V

Sioen polo FR 276A Merbes

- kwaliteit: 63% modacryl/19 % viscose/18% acryl, 210 gr/m²
- soepele stof
- reflecterende tape op borst en armen (2,5 cm)
- lange mouwen en kraag met knoopsluiting (3 knopen)
- ruglengte 74 cm (L)

Uitvoering	Maten	Artikelnr	Vrd
Sioen polo FR 276A Merbes, marineblauw	S t/m 3XL	2.60.098.00	V

Sioen polo FR-AST 277A Calvinn

- kwaliteit: 63% modacryl/24% viscose/12% acryl/1% Negastat, 280 gr/m²
- soepele stof
- reflecterende tape op borst en armen (2,5 cm)
- lange mouwen en kraag met knoopsluiting (3 knopen)
- ruglengte 74 cm (L)

Uitvoering	Maten	Artikelnr	Vrd
Sioen polo FR-AST 277A Calvinn, marineblauw	S t/m 3XL	2.60.099.00	V

Sioen polo FR-AST 3142 Ruapo

- kwaliteit: 63% modacryl/24% viscose/12% acryl/1% Negastat, 280 gr/m²
- soepele stof
- lange mouwen en kraag met knoopsluiting (3 knopen)
- ruglengte 74 cm (L)

Uitvoering	Maten	Artikelnr	Vrd
Sioen polo FR-AST 3142 Ruapo, geel	S t/m 3XL	2.60.097.00	V

Sioen Siopor bodywarmer FR-AST 2578 Garnich

- kwaliteit: 100% polyester weefsel met 100 % FR PU coating + AST, 250 gr/m²
- waterafstotende buitenstof
- vochtabsorberende coating aan binnenkant
- gestikte naden
- rechtopstaande kraag
- ritssluiting
- 2 opgezette zakken
- elastische koord in zoom
- ruglengte 75 cm (L)
- vaste gemattelasseerde vlamvertragende katoen voering met binnenzak
- inritsbaar in meerdere jassen (Sioen 3073, 3074, 3085 en 3646)

Uitvoering	Maten	Artikelnr	Vrd
Sioen Siopor bodywarmer FR-AST 2578 Garnich, marineblauw	S t/m 3XL	2.50.960.00	V

Sioen Siopor bodywarmer FR-AST 1666 Bravone

- kwaliteit: 100% polyester weefsel met 100 % FR PU coating + AST, 250 gr/m²
- waterafstotende buitenstof
- vochtabsorberende coating aan binnenkant
- gestikte naden
- rechtopstaande kraag
- ritssluiting
- 2 opgezette zakken
- elastische koord in zoom
- ruglengte 75 cm (L)
- vaste gemattelasseerde vlamvertragende katoen voering met binnenzak
- inritsbaar in meerdere jassen (Sioen 3073, 3074, 3085 en 3646)

Uitvoering	Maten	Artikelnr	Vrd
Sioen Siopor bodywarmer FR-AST 1666 Bravone, geel/blauw	S t/m 3XL	2.50.955.00	V
Sioen Siopor bodywarmer FR-AST 1666 Bravone, oranje/blauw	S t/m 3XL	2.50.956.00	V

Sioen verkeersvest FR-AST 307A Hellisan

- kwaliteit: 100% polyester weefsel met 100 % FR PU coating + AST, 250 gr/m²
- met gestikte naden
- V-hals
- klittenbandsluiting
- zonder mouwen

Uitvoering	Maten	Artikelnr	Vrd
Sioen verkeersvest FR-AST 307A Hellisan, geel	S t/m 3XL	2.60.205.00	V
Sioen verkeersvest FR-AST 307A Hellisan, oranje	S t/m 3XL	2.60.207.00	
Sioen verkeersvest FR-AST 307A Hellisan, rood	S t/m 3XL	2.60.208.00	

Sioen verkeersvest FR-AST 308A Raufar RWS

- kwaliteit: 100% polyester weefsel met 100 % FR PU coating + AST, 250 gr/m²
- met gestikte naden
- V-hals
- klittenbandsluiting
- zonder mouwen

Uitvoering	Maten	Artikelnr	Vrd
Sioen verkeersvest FR-AST 308A Raufar RWS, geel	S t/m 3XL	2.60.201.00	
Sioen verkeersvest FR-AST 308A Raufar RWS, oranje	S t/m 3XL	2.60.202.00	V

Sioen verkeersvest 9052 Elba RWS FR

- kwaliteit: 100% polyester FR mesh, 120 gr/m²
- vlamvertragende mesh
- gestikte naden
- V-hals
- ritssluiting
- ruglengte 70 cm (L)

Uitvoering	Maten	Artikelnr	Vrd
Sioen verkeersvest 9052 Elba RWS FR, geel	M t/m 3XL	2.60.275.00	V
Sioen verkeersvest 9052 Elba RWS FR, oranje	M t/m 3XL	2.60.277.00	

M-Wear Premium parka FR-AST 2664 Magoma en 2666 Marabe

- kwaliteit: 100% polyester weefsel met 100% FR PU coating, 250 gr/m²
- rechtopstaande kraag met capuchon in de kraag
- vaste vlamvertragende katoen voering en uitneembare vlamvertragende fleecevoering in lijf en mouwen
- ritssluiting onder beleg met klittenbandsluiting
- 2 opgezette zakken, 1 napoleonzak, 1 borstzak en lusje op rechterborst
- rond ingezette mouwen en mouwvernauwing d.m.v. drukknopen
- elastisch koord in zoom
- 3M Scotchlite reflectietape (reflectie ook op de mouwen)
- naden waterdicht getaped

ISO 11612 | EN ISO 14116 | EN 1149-5 | EN 13034 | EN 343 | EN 471 | voering: EN ISO 14116 | EN 14058 1xxxx

Uitvoering	Maten	Artikelnr	Vrd
M-Wear parka FR-AST 2664 Magoma, oranje/m.blauw	S t/m 3XL	2.42.664.00	V
M-Wear parka FR-AST 2666 Marabe, geel/marineblauw	S t/m 3XL	2.42.666.00	V

M-Wear Premium parka FR-AST 2665 Maka

- kwaliteit: 100% polyester weefsel met 100% FR PU coating, 250 gr/m²
- rechtopstaande kraag met capuchon in de kraag
- vaste vlamvertragende katoen voering en uitneembare vlamvertragende fleecevoering in lijf en mouwen
- ritssluiting onder beleg met klittenbandsluiting
- 2 opgezette zakken, 1 napoleonzak, 1 borstzak en lusje op rechterborst
- rond ingezette mouwen en mouwvernauwing d.m.v. drukknopen
- elastisch koord in zoom
- 3M Scotchlite reflectietape
- naden waterdicht getaped

ISO 11612 | EN ISO 14116 | EN 1149-5 | EN 13034 | EN 343 | voering: EN ISO 14116 | EN 14058 1xxxx

Uitvoering	Maten	Artikelnr	Vrd
M-Wear parka FR-AST 2665 Maka, marineblauw	S t/m 3XL	2.42.665.00	V

M-Wear Premium broek FR-AST 3695 Moke

- kwaliteit: 100% polyester weefsel met 100% FR PU coating, 250 gr/m²
- beenvernauwing d.m.v. drukknopen
- elastiek in de lenden
- vaste vlamvertragende katoen voering
- 50 mm 3M Scotchlite reflectietape streep
- naden waterdicht getaped

ISO 11612 | EN ISO 14116 | EN 1149-5 | EN 13034 | EN 343

Uitvoering	Maten	Artikelnr	Vrd
M-Wear broek FR-AST 3695 Moke, marineblauw	S t/m 3XL	2.43.695.00	V

SIOEN

UW MULTINORM-SPECIALIST!

www.vidal-protection.com

www.mullion-pfd.com

SIOEN HEAD OFFICE

Fabriekstraat 23 • B-8850 Ardooie - Belgium • Tel.: +32 (0)51 740 800 • Fax: +32 (0)51 740 962 (&-963) • E-mail: customer@sioen.be

www.sioenapparel.com

Sioen Flexothane Flame jas FR 1798 Alabama

- kwaliteit: 100% FR polyester breisel met FR PU coating, 170 gr/m²
- hoog frequent gelaste naden
- rechtopstaande kraag
- capuchon in kraag
- ritssluiting onder dubbel beleg met drukknopen
- 2 ingezette zakken
- rond ingezette mouwen
- mouwvernauwing d.m.v. drukknopen
- ruglengte 85 cm (L)
- ongevoerd
- meerdere fleecejassen zijn in te ritsen (Sioen 7760, 7761, 7759, 7771 en 496Z)

EN 533 ENV 343

Uitvoering	Maten	Artikelnr	Vrd
Sioen Flexothane Flame jas FR 1798 Alabama, m.blauw	S t/m 3XL	2.42.490.00	V

Sioen Flexothane Flame broek FR 6507 Nevada

- kwaliteit: 100% FR polyester breisel met FR PU coating, 170 gr/m²
- hoog frequent gelaste naden
- beenvernauwing d.m.v. drukknopen
- elastiek in lenden
- ongevoerd

EN 533 ENV 343

Uitvoering	Maten	Artikelnr	Vrd
Sioen Flexothane Flame broek FR 6507 Nevada, m.blauw	S t/m 3XL	2.43.430.00	V

Sioen Sio-Start blouson FR-AST 7361 Waverly

- kwaliteit: 100% polyester weefsel met 100 % FR PU coating + AST, 250 gr/m²
- waterafstotende buitenstof
- vochtabsorberende coating aan binnenkant
- naden waterdicht getaped
- rechtopstaande kraag
- capuchon in kraag
- ritssluiting onder beleg met klittenbandsluiting
- 2 opgezette zakken en 1 napoleon zak
- mouwvernauwing d.m.v. drukknopen
- elastische koord in zoom
- ruglengte 85 cm (L)
- vaste vlamvertragende katoen voering met binnenzak
- uitneembare vlamvertragende fleecevoering in lijf met binnenzak

EN ISO 14116 EN 531 EN 1149-5 EN 13034 EN 343 VOERING EN ISO 14116 EN 14058

Uitvoering	Maten	Artikelnr	Vrd
Sioen Sio-Start blouson FR-AST 7361 Waverly, m.blauw	S t/m 3XL	2.42.555.00	V

Sioen Sio-Start blouson FR-AST 9485 Delano

- kwaliteit: 100% polyester weefsel met 100 % FR PU coating + AST, 250 gr/m²
- waterafstotende buitenstof
- vochtabsorberende coating aan binnenkant
- naden waterdicht getaped
- rechtopstaande kraag met capuchon
- ritssluiting onder beleg met klittenbandsluiting
- 2 opgezette zakken en 1 napoleon zak
- rond ingezette mouwen en mouwvernauwing d.m.v. drukknopen
- elastische koord in zoom
- ruglengte 75 cm (L)
- vaste vlamvertragende katoen voering met 1 binnenzak
- uitneembare vlamvertragende fleecevoering in lijf met 1 binnenzak

Uitvoering	Maten	Artikelnr	Vrd
Sioen Sio-Start blouson FR-AST 9485 Delano, geel/m.blauw	S t/m 3XL	2.60.568.00	V
Sioen Sio-Start blouson FR-AST 9485 Delano, oranje/m.blauw	S t/m 3XL	2.60.569.00	V

Sioen Sio-Start broek FR-AST 5874 Tielson

- kwaliteit: 100% polyester weefsel met 100 % FR PU coating + AST, 250 gr/m²
- waterafstotende buitenstof
- vochtabsorberende coating aan binnenkant
- naden waterdicht getaped
- beenvernauwing d.m.v. drukknopen
- elastiek in de taille
- vaste vlamvertragende katoen voering

Uitvoering	Maten	Artikelnr	Vrd
Sioen Sio-Start broek FR-AST 5874 Tielson, geel/m.blauw	S t/m 3XL	2.43.605.00	V
Sioen Sio-Start broek FR-AST 5874 Tielson, oranje/m.blauw	S t/m 3XL	2.43.606.00	V

Sioen Siopor parka FR-AST 3085 Hasnon

- kwaliteit: 100% polyester weefsel met 100 % FR PU coating + AST, 250 gr/m²
- waterafstotende buitenstof
- vochtabsorberende coating aan binnenkant
- naden waterdicht getaped
- rechtopstaande kraag met capuchon
- ritssluiting onder beleg met klittenbandsluiting
- 2 ingezette borstzakken met ritssluiting, 2 opgezette zakken, 1 telefoonzak, 1 napoleon zak en 2 lussen voor badges
- rond ingezette mouwen en mouwvernauwing d.m.v. klittenbandsluiting
- ruglengte 85 cm (L)
- vaste vlamvertragende katoen voering met binnenzak met ritssluiting
- meerdere fleecejassen en bodywarmers zijn in te ritsen (Sioen fleece 7760, 7761, 7759, 7771, 7690A en 496Z en bodywarmers 1666, 9387 en 2578)

Uitvoering	Maten	Artikelnr	Vrd
Sioen Siopor parka FR-AST 3085 Hanson, marineblauw	S t/m 3XL	2.42.560.00	V

Sioen Siopor parka FR-AST 3074 Duffel

- kwaliteit: 100% polyester weefsel met 100 % FR PU coating + AST, 250 gr/m²
- waterafstotende buitenstof
- vochtabsorberende coating aan binnenkant
- naden waterdicht getaped
- rechtopstaande kraag met capuchon
- ritssluiting onder beleg met klittenbandsluiting
- 2 ingezette borstzakken met ritssluiting, 2 opgezette zakken, 1 telefoonzak, 1 napoleon zak en 2 lussen voor badges
- rond ingezette mouwen en mouwvernauwing d.m.v. klittenbandsluiting
- ruglengte 85 cm (L)
- vaste vlamvertragende katoen voering met binnenzak met ritssluiting
- meerdere fleecejassen en bodywarmers zijn in te ritsen (Sioen fleece 7760, 7761, 7759, 7771, 7690A en 496Z en bodywarmers 1666, 9387 en 2578)

Uitvoering	Maten	Artikelnr	Vrd
Sioen Siopor parka FR-AST 3074 Duffel, m.blauw/k.blauw	S t/m 3XL	2.42.561.00	V

Sioen Siopor broek FR-AST 5806 Ekofisk

- kwaliteit: 100% polyester weefsel met 100 % FR PU coating + AST, 250 gr/m²
- waterafstotende buitenstof
- vochtabsorberende coating aan binnenkant
- naden waterdicht getaped
- gulp met drukknopen
- 2 zijgleuven
- enkelvernauwing met klittenband
- verdoken ritssluiting in de broekspijpen
- elastiek in lenden met koord
- vaste vlamvertragende katoen voering

Uitvoering	Maten	Artikelnr	Vrd
Sioen Siopor broek FR-AST 5806 Ekofisk, marineblauw	S t/m 3XL	2.43.600.00	V

Sioen Siopor blouson FR-AST 9484 Mitchell

- kwaliteit: 100% polyester weefsel met 100 % FR PU coating + AST, 250 gr/m²
- waterafstotende buitenstof en naden waterdicht getaped
- vochtabsorberende coating aan binnenkant
- rechtopstaande kraag met capuchon
- ritssluiting onder beleg met klittenbandsluiting
- 2 ingezette zakken met ritssluiting, 1 telefoonzak, 1 napoleon zak en 2 lussen voor badges
- rond ingezette mouwen met mouwvernauwing d.m.v. klittenbandsluiting
- ruglengte 85 cm (L)
- vaste vlamvertragende katoen voering
- uitneembare gewatteerde vlamvertragende katoen voering met binnenzak

Uitvoering	Maten	Artikelnr	Vrd
Sioen Siopor blouson FR-AST 9484 Mitchell, m.blauw/oranje	S t/m 3XL	2.60.578.00	V
Sioen Siopor blouson FR-AST 9484 Mitchell, m.blauw/geel	S t/m 3XL	2.60.579.00	

Sioen Siopor parka FR-AST 3073 Winseler

- kwaliteit: 100% polyester weefsel met 100 % FR PU coating + AST, 250 gr/m²
- waterafstotende buitenstof en naden waterdicht getaped
- vochtabsorberende coating aan binnenkant
- rechtopstaande kraag met capuchon
- ritssluiting onder beleg met klittenbandsluiting
- 2 ingezette borstzakken met ritssluiting, 2 opgezette zakken, 1 telefoonzak, 1 napoleon zak en 2 lussen voor badges
- rond ingezette mouwen en mouwvernauwing d.m.v. klittenbandsluiting
- ruglengte 85 cm (L)
- vaste vlamvertragende katoen voering met binnenzak met ritssluiting
- meerdere fleecejassen en bodywarmers zijn in te ritsen (Sioen fleece 7760, 7761, 7759, 7771, 7690A en 496Z en bodywarmers 1666, 9387 en 2578)

Uitvoering	Maten	Artikelnr	Vrd
Sioen Siopor parka FR-AST 3073 Winseler, geel/m.blauw	S t/m 3XL	2.42.545.00	V
Sioen Siopor parka FR-AST 3073 Winseler, oranje/m.blauw	S t/m 3XL	2.42.546.00	V
Sioen Siopor parka FR-AST 3073 Winseler, rood/m.blauw	S t/m 3XL	2.42.547.00	

Sioen Siopor jas FR-AST 3646 Tiel

- kwaliteit: 100% polyester weefsel met 100 % FR PU coating + AST, 250 gr/m²
- waterafstotende buitenstof en naden waterdicht getaped
- vochtabsorberende coating aan binnenkant
- rechtopstaande kraag met capuchon
- ritssluiting onder beleg met klittenbandsluiting
- 2 ingezette borstzakken met rits, 2 ingezette zakken, 1 telefoonzak, 1 napoleon zak en 1 badgelus
- rond ingezette mouwen met mouwvernauwing d.m.v. klittenbandsluiting
- koord in lenden en zoom
- ruglengte 85 cm (L)
- vaste vlamvertragende katoen voering met 1 binnenzak met ritssluiting
- meerdere fleecejassen en bodywarmers zijn in te ritsen (Sioen fleece 7760, 7761, 7759, 7771, 7690A en 496Z en bodywarmers 1666, 9387 en 2578)

Uitvoering	Maten	Artikelnr	Vrd
Sioen Siopor jas FR-AST 3646 Tiel, oranje	S t/m 3XL	2.42.556.00	

Sioen Siopor broek FR-AST 5729 Gladstone

- kwaliteit: 100% polyester weefsel met 100 % FR PU coating, 250 gr/m²
- waterafstotende buitenstof
- vochtabsorberende coating en getapete naden aan binnenkant
- 2 zijgleuven
- enkelvernauwing met klittenband, koord in lenden
- ritssluiting onder beleg aan been
- vaste vlamvertragende katoen voering

EN ISO 14116 · EN 1149-5 · EN 13034 · EN 343 · EN 471 · EN 531

Uitvoering	Maten	Artikelnr	Vrd
Sioen Siopor broek FR-AST 5729 Gladstone, geel/m.blauw	S t/m 3XL	2.43.545.00	V
Sioen Siopor broek FR-AST 5729 Gladstone, oranje/m.blauw	S t/m 3XL	2.43.546.00	V
Sioen Siopor broek FR-AST 5729 Gladstone, rood/m.blauw	S t/m 3XL	2.43.547.00	

HaVeP Multi Protector pilotjack FR-AST 50005

- kwaliteit: 54% ppan FR/45% katoen/1% static-control, 2/1 keperbinding, 320 gr/m²
- verdekte ritssluiting met drukknopen
- 1 napoleonzak, 2 ingezette zijzakken met klep en 2 ingezette borstzakken met drukknoop
- elastiek in rug en mouwen met elastiek
- capuchon
- de HaVeP Stepvoering 50018 (niet FR) is in te ritsen

ISO 11611 · ISO 11612 · EN 1149-5 · EN 13034 · EN 471 · EN 343 · IEC 61482-2 Class 2

Uitvoering	Maten	Artikelnr	Vrd
HaVeP Multi Protector pilotjack FR-AST 50005, geel/m.blauw	S t/m 3XL	2.44.987.00	

HaVeP Multi Protector parka FR-AST 40001

- kwaliteit: 54% ppan FR/45% katoen/1% static-control, 2/1 keperbinding, 320 gr/m²
- verdekte ritssluiting met drukknopen
- 1 napoleonzak, 2 voorzakken met klep en 2 ingezette borstzakken met drukknoop
- verstelbare zoom
- capuchon in de kraag
- meerdere fleecejassen zijn in te ritsen (HaVeP 40012 en 40003)

ISO 11611 · ISO 11612 · EN 1149-5 · EN 13034 · EN 471 · EN 343 · IEC 61482-2 Class 2

Uitvoering	Maten	Artikelnr	Vrd
HaVeP Multi Protector parka FR-AST 40001, geel/m.blauw	S t/m 3XL	2.44.986.00	

HaVeP Guard parka FR-AST 40019

- kwaliteit: 75% katoen/24% polyester/1% antistatisch, 2/2 keperbinding, 360 gr/m²
- verdekte ritssluiting met drukknopen
- 1 napoleonzak, 2 rechte zijzakken met klep, 2 voorzakken met klep, 2 ingezette borstzakken met klep en 1 binnenzak met rits
- mouwen met steldrukkers
- verdekte capuchon in kraag

ISO 11611 · ISO 11612 · EN 1149-5 · EN 13034 · IEC 61482-2 Class 2 · EN 343

Uitvoering	Maten	Artikelnr	Vrd
HaVeP Guard parka FR-AST 40019, zwart	S t/m 3XL	2.48.590.00	

Sioen Siopor FR-AST overall 5634 Geralton

- kwaliteit: 100% FR polyester breisel met FR PU coating, 250 gr/m²
- waterafstotende buitenstof
- vochtabsorberende coating aan binnenkant
- naden waterdicht getaped
- rechtopstaande kraag
- afneembare capuchon
- ritssluiting onder beleg met klittenbandsluiting
- 1 ingezette borstzak, 2 ingezette zakken, 1 mouwzak, 1 pennenzak, 1 napoleonzak en 1 opgezette dijbeenzak
- kimono mouwen
- elastiek in mouweinde en vernauwing d.m.v. klittenband
- ritssluiting onder beleg aan been
- vaste vlamvertragende katoen voering met 1 binnenzak, opbergzak voor kap en ritsopening in de rugvoering voor het aanbrengen van logo's

Uitvoering	Maten	Artikelnr	Vrd
Sioen Siopor FR-AST overall 5634 Geralton, geel/m.blauw	S t/m 3XL	2.62.425.00	
Sioen Siopor FR-AST overall 5634 Geralton, oranje/m.blauw	S t/m 3XL	2.62.426.00	

Sioen Flexothane Flame overall FR 6969 Houston

- kwaliteit: 100% FR polyester breisel met FR PU coating, 170 gr/m²
- scheurbestendig
- hoog frequent gelaste naden
- vaste capuchon met klep
- ritssluiting onder dubbel beleg met drukknopen
- raglan mouwen
- mouw - en enkelvernauwing d.m.v. drukknopen
- elastiekvernauwing in de rug
- ongevoerd
- elastische windvangers in de mouwen

Uitvoering	Maten	Artikelnr	Vrd
Sioen Flexothane Flame overall FR 6969 Houston, korenblauw	S t/m 3XL	2.44.435.00	V

HaVeP 4safety lasparka 4292

- kwaliteit: 75% katoen/24% polyester/1% antistatisch, 2/2 keperbinding, 360 gr/m²
- verdekte ritssluiting met drukknopen en verdekte capuchon in kraag
- 1 napoleonzak, 2 voorzakken met klep en 2 ingezette borstzakken met klep
- verstelbare taille d.m.v. koord
- uitneembare voering
- mouwen met steldrukkers

Uitvoering	Maten	Artikelnr	Vrd
HaVeP 4safety lasparka 4292, blauw	S t/m 3XL	2.48.340.00	

Lasjack van zware kwaliteit splitleder

- kwaliteit: splitleder
- drukknoopsluiting
- Amerikaans model
- kevlar garen gestikt
- lengte: 76 cm

Uitvoering	Maten	Artikelnr	Vrd
Lasjack van zware kwaliteit splitleder, bruin	M t/m 3XL	2.70.390.00	V

Lasjack en lasbroek van zware kwaliteit nerfleder

- kwaliteit: nerfleder
- jas met drukknoopsluiting

Uitvoering	Maten	Artikelnr	Vrd
Lasjack van zware kwaliteit nerfleder, naturel	S t/m XXL	2.70.480.00	V
Lasbroek van zware kwaliteit nerfleder, naturel	M t/m XXL	2.71.480.00	V

Lasschort van splitleder

- nekband en heupriempjes

Uitvoering	Artikelnr	Vrd
Lasschort splitleder, 70 x 90 cm	2.70.100.00	V
Lasschort splitleder, 80 x 120 cm	2.70.140.00	V
Lasschort nerfleder, 70 x 90 cm	2.70.200.00	V
Lasschort nerfleder, 80 x 120 cm	2.70.240.00	V

Buikschort van leder

Uitvoering	Artikelnr	Vrd
Buikschort splitleder, 60 x 40 cm	2.70.060.00	V
Buikschort nerfleder, 60 x 40 cm	2.70.160.00	V

Sioen Chemtex overall 5996 Botlek

- kwaliteit: dubbelzijdig PVC gecoate polyesterstof, 360 gr/m²
- 100% waterdicht
- scheurbestendig
- zeer sterk
- hoog frequent gelaste naden
- vaste kap
- ritssluiting onder dubbel beleg met drukknopen
- raglan mouwen
- ongevoerd

Uitvoering	Maten	Artikelnr	Vrd
Sioen Chemtex overall 5996 Botlek, groen	S t/m 3XL	2.44.885.00	V

Sioen Chemtex overall 5967 Essen

- kwaliteit: dubbelzijdig PVC gecoate polyesterstof, 360 gr/m²
- scheurbestendig
- zeer sterk
- hoog frequent gelaste naden
- vaste capuchon met klep met klittenbandsluiting
- ritssluiting onder dubbel beleg met klittenband en drukknopen
- raglan mouwen
- windvangers in mouwen en pijpen
- ongevoerd
- elastische manchetten in mouwen en onderaan pijpen

Uitvoering	Maten	Artikelnr	Vrd
Sioen Chemtex overall 5967 Essen, korenblauw	S t/m 3XL	2.44.871.00	
Sioen Chemtex overall 5967 Essen, groen	S t/m 3XL	2.44.875.00	V

Sioen Chemflex overall 6203 Zurich

- kwaliteit: 100% polyester breisel met PVC/PU coating, 390 gr/m²
- vaste capuchon
- ritssluiting onder dubbel beleg met klittenbandsluiting
- hoog frequent gelaste naden
- raglan mouwen
- mouw- en enkelvernauwing d.m.v. klittenband
- knieversterking
- elastiek in lenden
- elastische manchetten in mouwen en onderaan pijpen

Type 3
Type 4

Uitvoering	Maten	Artikelnr	Vrd
Sioen Chemflex overall 6203 Zurich, groen	S t/m 3XL	2.44.895.00	

Sioen Chemflex jas 2404 Bentheim

- kwaliteit: 100% polyester breisel met PVC/PU coating, 390 gr/m²
- vaste capuchon
- ritssluiting onder dubbel beleg met klittenbandsluiting
- hoog frequent gelaste naden
- windvangers met elastiek binnenin mouw
- raglan mouwen
- 2 ingezette zakken
- ongevoerd
- meerdere fleecejassen zijn in te ritsen (Sioen fleece 7760 en 7761)

EN 533 | EN 14605* Type 4 | EN 1149-5 | ENV 343

Uitvoering	Maten	Artikelnr	Vrd
Sioen Chemflex jas 2404 Bentheim, marineblauw	S t/m 3XL	2.44.894.00	
Sioen Chemflex jas 2404 Bentheim, groen	S t/m 3XL	2.44.896.00	

Sioen Chemflex broek 5085 Stolberg

- kwaliteit: 100% polyester breisel met PVC/PU coating, 390 gr/m²
- elastiek in de lenden
- beenvernauwing d.m.v. klittenband
- hoog frequent gelaste naden
- knieversterking
- ongevoerd

EN 533 | EN 14605* Type 4 | EN 1149-5 | ENV 343

Uitvoering	Maten	Artikelnr	Vrd
Sioen Chemflex broek 5085 Stolberg, groen	S t/m 3XL	2.44.897.00	

2 BRANDWEERKLEDING

De brandweerpakken of overalls die wij leveren voldoen uiteraard aan de EN 469:2005 en halen een prestatie niveau dat daar ver boven ligt.

Naast het afgebeelde standaard brandweerpak voor de Benelux markt kunnen wij ook brandweerpakken leveren die naar de wensen van de klant gemaakt zijn.

Wilt u meer informatie, neemt u dan contact op met afdeling verkoop.

EGA SYSTEMS

Kerkenheide 52 ■ 2460 Kasterlee ■ 0496.22.08.38 ■ www.ega.be

Zaagtuniek 6080

- modieus zaagtuniek met verlengd rugpand
- dit zaagtuniek is op schouderhoogte en aan de bovenzijde van de armen en in de kraag voorzien van 9-laagse Forstflex 6 zaagbeveiliging en daarmee geschikt voor het zagen op borsthoogte zoals bijvoorbeeld in de hoogwerker
- buitenstof van waterafstotende, ademende- en slijtvaste polyester Micro-faser
- voorzien van Coolmax voering en zacht afgewerkte kraag
- het tuniek is voorzien van een binnenzak voor de telefoon en tevens van een extra zak met ritssluiting op de linker bovenarm
- zowel de schouders als de rugzijde zijn afgewerkt met reflecterende biezen welke naast het fluorescerende oranje zorgen voor een verhoogde zichtbaarheid
- voorsluiting met doorlopende rits tot in de kraag
- de flanken van de jas zijn voorzien van een elastische inzet voor een goed pasvorm en een verhoogd draagcomfort

EN 381-11
Class 1

Uitvoering	Maten	Artikelnr	Vrd
Zaagtuniek 6080, zwart/oranje	S t/m 3XL	2.31.830.00	

Zaagbroek 6085

- comfortabele zwarte zaagbroek, geschikt voor alle werkzaamheden met de kettingzaag
- uitgevoerd in waterafstotende, ademende- en slijtvaste polyester Micro-faser buitenstof met ventilerend achterpand, Coolmax voering en versterkt zitvlak
- de goed ventilerende elastische buitenstof aan de achterzijde zorgt voor een optimale warmte en vocht afvoer
- de broek is voorzien van een unieke bi-stretch 6-laags Forstflex 6 veiligheidsinleg
- voorkant is uitgevoerd met ruim bemeten voorgevormde kniestukken uit waterdicht en sterk Cordura terwijl de broek voorzien is van duidelijk zichtbare fluorescerend oranje veiligheidsvlakken en is afgewerkt met reflecterende biezen
- voorzien van achterzak, 2 steekzakken met ritssluitingen, dubbele gereedschapszak met sluiting aan de taille waar tevens een gereedschapsoog is ingenaaid

EN 381-5
Class 1
Type A

Uitvoering	Maten	Artikelnr	Vrd
Zaagbroek 6085, zwart/oranje	46 t/m 64	2.31.820.00	

Amerikaanse zaagoverall 6090

- comfortabele zwarte zaagoverall, geschikt voor alle werkzaamheden met de kettingzaag
- uitgevoerd in waterafstotende, ademende- en slijtvaste polyester Micro-faser buitenstof met ventilerend achterpand, Coolmax voering en versterkt zitvlak
- de goed ventilerende elastische buitenstof aan de achterzijde zorgt voor een optimale warmte en vocht afvoer
- de overall is voorzien van een unieke bi-stretch 6-laags Forstflex 6 veiligheidsinleg
- voorkant is uitgevoerd met ruim bemeten voorgevormde kniestukken uit waterdicht en sterk Cordura terwijl de overall voorzien is van duidelijk zichtbare fluorescerend oranje veiligheidsvlakken en is afgewerkt met reflecterende biezen
- voorzien van achterzak, 2 steekzakken met ritssluitingen, dubbele gereedschapszak met sluiting en brede elastische bretels
- op de borstflap is een speciaal telefoonvakje met telefoonlogo aangebracht terwijl aan de taille tevens een gereedschapsoog is ingenaaid

EN 381-5
Class 1
Type A

Uitvoering	Maten	Artikelnr	Vrd
Amerikaanse zaagoverall 6090, zwart/oranje	46 t/m 64	2.31.860.00	

Mullion Mariner 275 CE reddingsvest 1MU4

- 275 Newton opblaasbare reddingsvest voor gebruik in zware weersomstandigheden of waar zware lasten zoals gereedschappen of zware kleding worden gedragen
- hoes sluit met een rits
- D-ring in roestvrij staal gemonteerd in middenvoor om een safety line aan te bevestigen
- kruis riem
- Marine grade fluitje
- SOLAS/IMO gekeurde reflecterende band

Uitvoering	Artikelnr	Vrd
Mullion Mariner 275 CE reddingsvest 1MU4A2N06, rood	8.20.610.00	V

Mullion Hi-Rise 275 CE Solas reddingsvest 2MS1

- State of the art SOLAS 275 Newton opblaasbaar reddingsvest ontwikkeld volgens de nieuwe SOLAS regeling MSC 200 (80) + MSC 207 (81)
- 275N opblaasbaar reddingsvest met een dubbel kamer
- tweekleurig met reflecterende bies
- hoes sluit met een rits
- D-ring in roestvrij staal gemonteerd in middenvoor om een safety line aan te bevestigen
- kruis riem
- marine grade fluitje
- SOLAS/IMO gekeurde reflecterende band
- SOLAS light die automatisch activeert in het water

Uitvoering	Artikelnr	Vrd
Mullion Hi-Rise 275 CE Solas reddingsvest 2MS1A3N06, automatisch, rood/zwart	8.20.670.00	

Mullion 275N CE FR lassers reddingsvest 1MYG

- 275 Newton CE opblaasbaar reddingsvest
- hoes met klittenband sluiting
- biedt bescherming tegen kleine deeltjes weggesprongen gesmolten metaal en tegen toevallig contact met vlammen
- hoog draagcomfort
- gemakkelijk reinigbare hoes
- dit reddingsvest voldoet aan de volgende normen: EN 348 volgens EN 470-1/EN 367 volgens EN 531 B1/EN 366 volgens EN 531 C3/EN 373 volgens EN 531 D2/EN 373 volgens EN 531 D3

Uitvoering	Artikelnr	Vrd
Mullion 275N CE FR lassers reddingsvest 1MYGA3VP1, zilvergrijs	8.20.675.00	

Mullion NORTH SEA 1 drijfoverall 1MHA

- wind- en waterdicht drijfpak uit 1 geheel met inherent drijfvermogen van meer dan 50 Newton
- biedt een zekere mate van bescherming tegen koud water shock en vertraagt de onderkoeling bij onderdompeling
- volledig waterdichte stof
- alle naden zijn waterdicht
- retro-reflecterende banden op de kap en de borst
- fluorgele aanpasbare kap met visière, met ingebouwde kin- en gezichtsbescherming opgeborgen in de kraag
- windvanger beleg
- 2 borstzakken met enveloppe kleppen en marine grade fluitje, 2 heupzakken met handwarmer, 2 binnen zakken en 1 Napoleon zak onder beleg
- aanpasbare neopreen manchetten aan de binnenzijde
- ritsen in been om gemakkelijk aan te trekken over laarzen
- vernauwing aan polsen en enkels

EN 343

Uitvoering	Maten	Artikelnr	Vrd
Mullion NORTH SEA 1 drijfoverall 1MHAA2NX1, rood/blauw	S t/m 3XL	8.20.680.00	

Mullion X6 drijfoverall 1MH9

- inherent drijfvermogen meer dan 80 Newton (gevoerd met schuim tot aan de enkels)
- biedt een zekere mate van bescherming tegen koud water shock en vertraagt de onderkoeling bij onderdompeling
- volledig waterdicht
- SOLAS/IMO gekeurde reflecterende band op kap, bovenarmen, polsen en enkels
- fluorgele aanpasbare kap met vizier, met ingebouwde kin- en gezichtsbescherming opgeborgen in de kraag
- 2 heupzakken met handwarmer en 1 zak op linkerarm met enveloppe klep
- Marine grade fluitje
- 1 ID zakje met mogelijkheid om lichtje aan te hangen
- 1 extra zak op rechterarm voor stroboscoop
- aanpasbare neopreen manchetten aan de binnenzijde
- extra sterke versterkingspanelen toegevoegd op de knieën en het zitvlak (600 Denier)
- vernauwing aan polsen en enkels

EN 343

Uitvoering	Maten	Artikelnr	Vrd
Mullion X6 drijfoverall 1MH9A2N07, rood	S t/m 3XL	2.42.640.00	

Microgard overall 1500, model 138

- Microgard 1500 overalls zijn ontworpen voor arbeiders die betrokken zijn bij het strippen, opruimen en verwerken van asbest, voor algemene onderhoudswerkzaamheden, voor constructiewerken en grote reinigingswerkzaamheden in omgevingen met veel fijnstof
- lucht- en waterdamp doorlatend (ademend) om het risico op hittestress te helpen reduceren
- de SMS-stof gebruikt in de samenstelling van de 1500 overalls heeft bewezen stofdeeltjes, groter dan 3 micron, te filteren
- siliconenvrij (kritisch bij verfspuittoepassingen)
- gestikte naden
- elastiek in de (3-delige) capuchon, aan de polsen, de taille en enkels
- 2-weg ritssluiting aan de voorzijde met hersluitbare overflap

Uitvoering	Maten	Artikelnr	Vrd
Microgard overall 1500, model 138, wit	S t/m 3XL	2.66.800.00	V
Microgard overall 1500, model 138, blauw	M t/m 3XL	2.66.810.00	V
Microgard overall 1500, model 138, rood	M t/m 3XL	2.66.815.00	

Microgard overall 1500 Plus, model 111

- anti-statisch pak, gebruikt voor het strippen, verwijderen of werken met asbest, algemeen onderhoud, constructiewerkzaamheden en industriële schoonmaak
- de SMS stof gebruikt in de Microgard 1500 Plus overall is sterk ademend, wat ze ideaal maakt voor mensen die werken in warmere omgevingen
- gestikte naden; combineert sterkte en barrière tegen stofdeeltjes
- 3-delige vaste capuchon
- elastiek in de capuchon, aan de polsen, de taille en de enkels
- 2-weg ritssluiting aan de voorzijde met hersluitbare overflap
- anti-statische behandeling en siliconenvrij (kritisch bij verfspuittoepassingen)
- met duimlussen

Uitvoering	Maten	Artikelnr	Vrd
Microgard overall 1500 Plus, model 111, wit	S t/m 3XL	2.66.512.00	V
Microgard overall 1500 Plus, model 111, blauw	S t/m 3XL	2.66.513.00	V

Microgard overall 2000 Standard, model 111

- zorgt voor zowel bescherming als comfort met een zeer goede bescherming tegen vloeistof en stofdeeltjes
- weert vloeibare chemicaliën af zodat er weinig gevaar is, bescherming tegen stofdeeltjes, bescherming tegen pesticiden en barrière tegen besmettingsagentia
- ideaal voor een breed scala aan industriële toepassingen
- uitstekende weerstand tegen penetratie van vloeistoffen en barrière tegen fijne stofdeeltjes (>0,01 microns)
- waterdampdoorlatend (ademend) om het risico van hittestress te helpen verminderen
- siliconenvrij (kritisch bij verfspuittoepassingen)
- geoptimaliseerde pasvorm
- geringe pluisvorming; vermindert het risico van vezelvervuiling in sommige cruciale gebieden
- anti-statisch
- duimlussen om beweging van de mouw te voorkomen, wanneer men boven het hoofd werkt
- capuchon ontworpen voor optimale pasvorm bij ademhalingstoestellen
- 3-delige capuchon
- 2-weg ritssluiting aan de voorzijde met hersluitbare overflap
- elastiek in de capuchon, de taille, de polsen en enkels

Uitvoering	Maten	Artikelnr	Vrd
Microgard overall 2000 Standard, model 111, wit	S t/m 3XL	2.66.547.00	V
Microgard overall 2000 Standard, model 111, groen	S t/m 3XL	2.66.560.00	

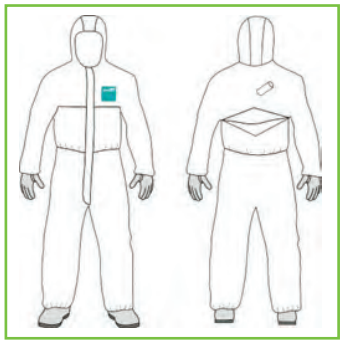

Gebonden naden:
Superieure sterkte en een barrière tegen vloeistof en stofdeeltjes

Microgard overall 2000 Standard, model 162

- dit model zorgt er voor om gebruikers een veiligheidsharnas te laten dragen aan de binnenzijde van een Microgard overall 2000 Standard
- met doorsteekkanaal voor gebruik met veiligheidsharnas
- model 162 biedt hetzelfde beschermingsniveau als de Microgard 2000 Standard, maar laat u bovendien toe om uw veiligheidsharnas aan de binnenzijde van de overall te dragen
- de valtesten werden uitgevoerd in samenwerking met T.U.V.
- uitstekende weerstand tegen penetratie van vloeistoffen en barrière tegen fijne stofdeeltjes (>0,01 microns)
- waterdampdoorlatend (ademend) om het risico van hittestress te helpen verminderen
- siliconenvrij (kritisch bij verfspuittoepassingen)
- geoptimaliseerde pasvorm
- geringe pluisvorming; vermindert het risico van vezelvervuiling in sommige cruciale gebieden
- anti-statisch

MICROGARD®
high performance protective garments and accessories

Uitvoering	Maten	Artikelnr	Vrd
Microgard overall 2000 Standard, model 162, wit	S t/m 3XL	2.66.587.00	V

MICROGARD®
High Performance Protection in Comfort

MICROGARD® heeft zijn reputatie opgebouwd door nieuwe technologieën en ontwerpen te introduceren in de markt die de bescherming voor de gebruiker verhogen, alsook het draagcomfort.

Vandaag worden ettelijke miljoenen MICROGARD® producten gedragen over de gehele wereld, die mensen beschermen binnen de industriële en openbare sector.

MICROGARD® 2000 STANDARD

zorgt voor zowel bescherming als comfort met en zeer goede bescherming tegen vloeistof en stofdeeltjes.

Duimlussen om beweging van de mouw te voorkomen, wanneer men boven het hoofd werkt.

Kap ontworpen voor optimale pasvorm bij ademhalingstoestellen, meer bepaald volgelaatsmaskers.

MICROCHEM® 3000

is één van de lichtste en meest comfortabele chemisch beschermende materialen die op dit moment op de markt zijn.

Dubbele ritssluitingsysteem biedt een zeer goede afdichting tegen vloeistoffen zonder dat er tape hoeft gebruikt te worden.

Dubbele mouw ontwerp zorgt voor een zeer goede vloeistofafdichting ter hoogte van de polsen bij gebruik van chemisch beschermende handschoenen (aftapen is vereist).

MICROCHEM® 4000

is ontworpen om een exceptionele barrière te vormen tegen organische en anorganische chemische stoffen en Besmettingsagentia.

Dubbele ritssluitingsysteem biedt een zeer goede afdichting tegen vloeistoffen zonder dat er tape hoeft gebruikt te worden.

Dubbele mouw ontwerp zorgt voor een zeer goede vloeistofafdichting ter hoogte van de polsen bij gebruik van chemisch beschermende handschoenen (aftapen is vereist).

De chemische database van MICROGARD is nu online beschikbaar en beschikt over de permeatie-weerstand voor een breed scala aan chemische stoffen, waaronder de door ASTM F1001 en EN ISO 6529 aanbevolen lijst van chemische stoffen. Al de testen worden uitgevoed door onafhankelijke, geaccrediteerde testlaboratoria.

De belangrijkste kenmerken van de chemische database zijn:

- ✓ **Directe toegang tot meer dan 200 chemicaliën, met permeatiegegevens voor de MICROCHEM® 3000, 4000 & 5000 stof.**
- ✓ **Gebruiksvriendelijke navigatie**
- ✓ **Staat u toe om de prestaties van de MICROCHEM® stof te vergelijken**

Voor de meest actuele permeatiegegevens, surf naar: www.microgard.com

www.microgard.com

Microgard overall 2000 Comfort, model 129

- de Microgard 2000 Comfort is specifiek ontworpen voor mensen die in warmere klimaten werken of warme werkomgevingen, om het risico op hittestress te helpen verminderen
- de cruciale plekken aan de voorkant van de kleding (waaronder capuchon, armen en benen) zijn Microgard 2000 en bieden een hoog niveau van bescherming tegen vloeistoffen en stofdeeltjes met een laag niveau van weerstand tegen waterdamp
- het rugpand is Microgard 1500 Plus materiaal die doorlaatbaar is voor lucht en waterdamp. Dit panel maakt luchtstroming rond het pak mogelijk, waardoor het draagcomfort verhoogd wordt
- gebonden zomen zorgen voor bescherming tegen sproeien aan de voorkant van het kledingstuk en uitmuntende bescherming tegen deeltjes
- siliconenvrij (kritisch bij verfspuittoepassingen)
- anti-statisch
- 3-delige capuchon
- capuchon, polsen, taille en enkels met elastiek
- 2-weg ritssluiting aan de voorzijde met hersluitbare overflap
- ademend SMS-rugpand

TYPE 5

TYPE 6

EN 1073-2

EN 1149-1

Ademend rugpand om het risico op hittestress te helpen reduceren

3-delige kap

MICROGARD®
high performance protective garments and accessories

Uitvoering	Maten	Artikelnr	Vrd
Microgard overall 2000 Comfort, model 129, wit	S t/m 3XL	2.66.546.00	V

Microgard overall 2000 Ts Plus, model 111

- De Microgard 2000 Ts Plus is hét product bij uitstek voor vele arbeiders uit de pharmaceutische sector over heel de wereld
- ontworpen om waterdamp (transpiratie) uit het pak te laten ontsnappen, om de verzadiging door vloeibare chemicaliën te weerstaan en om stofdeeltjes tot 0.01 micron in grootte voor 100% te filteren
- met zijn gestikte en getapete naden, biedt de Microgard 2000 Ts Plus een uitzonderlijk goede barrière tegen licht gevaarlijke nevels en fijne stofdeeltjes
- siliconenvrij (kritisch bij verfspuittoepassingen)
- laag pluisgehalte,vermindert risisco op contaminatie in kritische omgevingen
- anti-statisch
- geoptimaliseerde pasvorm, verhoogt het draagcomfort en de veiligheid
- breed ingewerkte elastiek aan de pols, capuchon en enkel. Helpt om het risico op pluizen en kruisbemetting te minimaliseren, evenals de kinband
- brede duimlussen, helpen het bewegen van de mouwen te voorkomen wanneer men boven het hoofd werkt

Deze overall is in diverse uitvoeringen verkrijgbaar.
Neem voor meer informatie contact op met afdeling verkoop.

Uitvoering	Maten	Artikelnr	Vrd
Microgard overall 2000 Ts Plus, model 111, wit	S t/m 3XL	2.66.556.00	V

Microgard overall 2000 SOCO/CSI, model 128

- de speciaal voor de technische recherche ontworpen overall biedt u de essentiële balans tussen comfort en performance
- ideaal voor forensisch onderzoek en onderzoek op plaats delict
- gebonden naden; superieure sterkte, barrière tegen vloeistof en stofdeeltjes
- extreem laag pluisgehalte; vermindert het risico op contaminatie van de plaats delict
- zelfklevende zakken; kunnen gelijk waar dan ook op het pak worden aangebracht om veilig wat spullen op te bergen
- met dubbele duimlussen om te voorkomen dat de mouwen omhoog kruipen tijdens werkzaamheden boven het hoofd
- anti-statisch
- elastiek aan de capuchon, polsen, taille en enkels
- 2-weg rits aan de voorzijde met hersluitbare overflap
- 2-delige capuchon en kinband

Uitvoering	Maten	Artikelnr	Vrd
Microgard overall 2000 SOCO/CSI, model 128, wit	S t/m 3XL	2.66.553.00	

Microgard overall 2500 Standard, model 111

- Microgard 2500 is een uniek materiaal dat zeer goede mechanische sterkte biedt, bescherming tegen vloeistoffen en stofdeeltjes. Bereikt de hoogste classificaties voor bescherming tegen besmettingsagentia, in overeenstemming met EN 14126:2003 en ASTM F 1671 voor penetratie van bloed, lichaamsvloeistoffen en pathogenen die door bloed worden overgebracht
- waterdampdoorlatend om het risico van hittestress te helpen verminderen, anti-statisch
- geringe pluisvorming, reduceert het risico op contaminatie in kritische omgevingen
- duimlussen om beweging van de mouw te voorkomen, wanneer men boven het hoofd werkt
- capuchon (3-delig) ontworpen om optimaal aan te sluiten bij ademhalingsapparatuur
- elastiek aan de capuchon, de polsen, de taille en de enkels
- 2-weg ritssluiting aan de voorzijde met hersluitbare overflap

Deze overall is in diverse uitvoeringen verkrijgbaar.
Neem voor meer informatie contact op met afdeling verkoop.

Uitvoering	Maten	Artikelnr	Vrd
Microgard overall 2500 Standard, model 111, wit	S t/m 3XL	2.66.571.00	V

Microgard overall 2500 Plus PAPR, model 701

- biedt volledige bescherming tegen gevaarlijke vloeistoffen en stofdeeltjes
- Microgard 2500 Plus PAPR is een volledig geïntegreerd vloeistofdicht chemisch pak. Het model 701 is ontworpen om te gebruiken in combinatie met de Scott Proflow SC / EX motorunits en filters (worden apart verkocht)
- bescherming tegen deeltjes (waaronder ook actieve farmaceutische ingrediënten)
- weerstand tegen penetratie van chemische stoffen met weinig gevaar
- besmettingsagentia (risicogroepen 1 en 2)
- bescherming tegen vervuiling door radioactieve deeltjes
- dubbel geëlastikeerde manchetten. Maakt het mogelijk om een neveldichte verbinding te maken met chemisch beschermende hanschoenen (bijkomstige tapen of gebruik maken van Glove Links is vereist)
- ademende kraag in SMS stof, houdt voldoende lucht in de ademzone, maar staat toe dat overtollige lucht zich verder doorheen het pak verspreid
- vier uitademventielen
- geïntegreerde sokken met laarsoverflap voorzien van een elastiek. De sokken zijn ontworpen aan de binnenzijde van chemisch beschermende laarzen, waarbij de been overflap aan de buitenzijde wordt gedragen om het indringen van chemicaliën te voorkomen
- panoramisch vizier ontwerp
- noodtrekkoord, staat toe om het pak snel uit te trekken in geval van nood of onnodige hinder voor de gebruiker
- ultrasonisch gelaste en overtapete naden

Deze overall is ook verkrijgbaar t.b.v. motorunit Sundström SR500/SR500EX PAPR motorunit & filters (model 700). Neem voor meer informatie contact op met afdeling verkoop.

Uitvoering	Maten	Artikelnr	Vrd
Microgard overall 2500 Plus PAPR, model 701, wit	S t/m 3XL	2.66.583.00	

Microchem overall 3000, model 111

- Microchem 3000 is één van de lichtste en meest comfortabele chemische beschermende materialen die op dit moment op de markt zijn. Dit duurzame materiaal dat uit drie lagen bestaat, zorgt voor een extreem effectieve barrière tegen zowel anorganische chemische stoffen als biologische gevaren
- helder geel voor meer veiligheid van de gebruiker
- licht maar toch duurzaam
- anti-statisch
- ultrasonisch gelaste naden
- dubbele ritssluitingsysteem helpt bij het verzekeren van een afdichting die tegen vloeistoffen bestand is, zonder dat men extra tape hoeft aan te brengen
- ontwerp van dubbele mouwen maakt het mogelijk dat er een aansluiting die tegen sproeien kan met chemisch beschermende handschoenen (extra tapen of handschoenenkoppeling is vereist) ontstaat
- 2-delige capuchon
- capuchon, taille, dubbele mouwen en enkels met elastiek

Deze overall is in diverse uitvoeringen verkrijgbaar.
Neem voor meer informatie contact op met afdeling verkoop.

Uitvoering	Maten	Artikelnr	Vrd
Microchem overall 3000, model 111, geel	S t/m 3XL	2.66.618.00	V

Microchem overall 3000 PAPR, model 701

- biedt volledige bescherming tegen gevaarlijke vloeistoffen en stofdeeltjes
- Microchem 3000 PAPR is een volledig geïntegreerd vloeistofdicht chemisch pak. Het model 701 is ontworpen om te gebruiken in combinatie met de Scott Proflow SC / EX motorunits en filters (worden apart verkocht)
- ultrasoon gelaste en overtapete naden
- bescherming tegen blootstelling aan vloeibare anorganische chemische stoffen, zuren en basen
- bescherming tegen contaminatie door radioactieve stofdeeltjes
- dubbele, geëlastikeerde manchetten zorgt voor een vloeistofdichte aansluiting bij chemische beschermende handschoenen
- ademende kraag in SMS materiaal, houdt voldoende lucht in de ademzone, maar staat toe dat overtollige lucht zich verder doorheen het pak verspreid
- vier uitademventielen
- geïntegreerde sokken met laarsoverflap voorzien van een elastiek. De sokken zijn ontworpen aan de binnenzijde van chemisch beschermende laarzen, waarbij de been overflap aan de buitenzijde wordt gedragen om het indringen van chemicaliën te voorkomen
- panoramisch vizier ontwerp
- noodtrekkoord, staat toe om het pak snel uit te trekken in geval van nood of onnodige hinder voor de gebruiker

Deze overall is ook verkrijgbaar t.b.v. motorunit Sundström SR500/SR500EX PAPR motorunit & filters (model 700). Neem voor meer informatie contact op met afdeling verkoop.

Uitvoering	Maten	Artikelnr	Vrd
Microchem overall 3000 PAPR, model 701, geel	S t/m 3XL	2.66.640.00	

Microchem overall 4000, model 111

- de Microchem 4000 is ontworpen om een exceptionele barrière te vormen tegen organische en anorganische chemische stoffen en besmettingsagentia
- doordringing getest met meer dan 160 chemische stoffen, waaronder ook stoffen voor chemische oorlogsvoering
- de binnenzijde die op textiel lijkt, verbetert de acceptatie door de gebruiker
- anti-statisch
- ultrasoon gelaste en getapete naden
- het dubbele ritssysteem helpt om een vloeistofdichte afsluiting te voorzien zonder de noodzaak om bijkomstige tape te gebruiken
- het dubbele manchetteontwerp maakt een neveldichte aansluiting mogelijk met chemisch bestendige handschoenen
- 2-delige capuchon
- dubbele manchetten met rode tricot stof op de binnenmouw
- capuchon, buitenmouwen, taille en enkels met elastiek

Deze overall is in diverse uitvoeringen verkrijgbaar.
Neem voor meer informatie contact op met afdeling verkoop.

Uitvoering	Maten	Artikelnr	Vrd
Microchem overall 4000, model 111, groen	S t/m 3XL	2.66.662.00	V

Microchem overall 4000, model 151-G02

- ontworpen voor eerste hulp diensten en incidentenbestrijders
- overall met instap op rugzijde, voorzien van een neopreen rubberen gelaatsafdichting die naadloos aansluit bij een volgelaatsmasker
- ideaal voor gebruik in gevaarlijke omstandigheden waar bescherming tegen geconcentreerde chemische stoffen en besmettingsagentia vereist is
- ultrasoon gelaste en overtapete naden
- horizontale ritssluiting op de rugzijde
- geïntegreerde sokken met laarsoverflap
- omvat geïntegreerde Ansell Barrier handschoenen met overmouwen en duimlussen

Deze overall is ook verkrijgbaar zonder Ansell Barrier handschoenen, model G00 en tevens ook beschikbaar in Microchem 5000. Neem voor meer informatie contact op met afdeling verkoop.

Uitvoering	Maten	Artikelnr	Vrd
Microchem overall 4000, model 151-G02, groen	S t/m 3XL	2.66.677.00	

Microchem overall 4000 Apollo, model 126

- de Microchem 4000 Apollo is een volledig geïntegreerd vloeistofdicht chemisch pak, dat ontworpen is samen met Britse brandweerkorpsen en interventiediensten. Het is ontworpen om gebruikt te worden in combinatie met een autonoom ademhalingstoestel dat aan de binnenzijde van het pak gedragen wordt
- ultrasoon gelaste en getapete naden
- dubbele ritssluiting op de rugzijde
- zak voorzien op de rugzijde ter bescherming van het ademhalingstoestel. Is geschikt voor de meest gangbare toestellen
- geïntegreerde sokken met laarsoverflap
- geïntegreerde Ansell Barrier handschoenen
- uitademventielen
- panoramisch vizier
- vleermuisontwerp voor meer en verbeterde bewegingsruimte
- verstelbare bretels aan de binnenkant

Uitvoering	Maten	Artikelnr	Vrd
Microchem overall 4000 Apollo, model 126, groen	M t/m XXL	2.66.675.00	V

Microchem overall 4000 PAPR, model 701

- biedt volledige bescherming tegen gevaarlijke vloeistoffen en stofdeeltjes
- de Microchem 4000 PAPR is een volledig geïntegreerd vloeistofdicht chemisch pak
- het model 701 is ontworpen om te gebruiken in combinatie met de Scott Proflow SC / EX motorunits en filters (worden apart verkocht)
- ultrasoon gelaste en overtapete naden
- bescherming tegen blootstelling aan vloeibare organische en anorganische chemische stoffen waaronder ook stoffen voor chemische oorlogsvoering
- bescherming tegen besmettingsagentia (risicogroepen 3 en 4)
- bescherming tegen Actieve Pharmaceutische Ingrediënten
- bescherming tegen vervuiling door radioactieve stofdeeltjes
- dubbele, geëlastikeerde manchetten zorgt voor een vloeistofdichte aansluiting bij chemische beschermende handschoenen
- ademende kraag in SMS materiaal, houdt voldoende lucht in de ademzone, maar staat toe dat overtollige lucht zich verder doorheen het pak verspreid
- vier uitademventielen
- geïntegreerde sokken met laarsoverflap voorzien van een elastiek. De sokken zijn ontworpen aan de binnenzijde van chemisch beschermende laarzen, waarbij de been overflap aan de buitenzijde wordt gedragen om het indringen van chemicaliën te voorkomen
- panoramisch vizier ontwerp
- noodtrekkoord, staat toe om het pak snel uit te trekken in geval van nood of onnodige hinder voor de gebruiker

Deze overall is ook verkrijgbaar t.b.v. motorunit Sundström SR500/SR500EX PAPR motorunit & filters (model 700). Neem voor meer informatie contact op met afdeling verkoop.

Uitvoering	Maten	Artikelnr	Vrd
Microchem overall 4000 PAPR, model 701, groen	S t/m 3XL	2.66.686.00	

Microchem overall 5000, model 111

- de Microchem 5000 bereikt nieuwe niveaus in chemische bescherming en is ontworpen om te beschermen
- het zeer zichtbare materiaal dat uit meerdere lagen bestaat is sterk, duurzaam en geschikt voor arbeiders in extreem gevaarlijke gebieden, waaronder ook HAZMAT/OGS-reactieteams
- een barrière tegen talrijke organische en anorganische chemische stoffen en biologische gevaren
- zeer zichtbare heldere oranje kleur voor meer veiligheid voor de gebruiker
- > 480 minuten doorbraaktijd tegen 14 van 15 chemische stoffen opgelijst in EN ISO 6529
- anti-statisch
- innovatieve ontwerpeigenschappen omvat een dubbel ritssluitingssysteem, waarbij er geen nood is om bijkomstige tape te gebruiken
- ultrasoon gelaste en overtapete naden
- het dubbele ritssysteem helpt om een vloeistofdichte aflsluiting te voorzien zonder de noodzaak om bijkomstige tape te gebruiken
- het dubbele manchetteontwerp zorgt voor een neveldichte verbinding met chemisch bestendige handschoenen
- geschikt voor zones met explosiegevaar
- 2-delige capuchon
- capuchon, buitenmouwen, taille en enkels met elastiek

Deze overall is in diverse uitvoeringen verkrijgbaar.
Neem voor meer informatie contact op met afdeling verkoop.

Uitvoering	Maten	Artikelnr	Vrd
Microchem overall 5000, model 111, oranje	M t/m 3XL	2.66.690.00	

Microgard FR overall, model 111

- Microgard FR is een vlamvertragend materiaal dat ontworpen is om gedragen te worden over thermisch beschermende kleding zoals Nomex of Pyrovatex, waarbij er bescherming geboden wordt tegen stofdeeltjes en spatten van vloeistoffen zonder dat de bescherming van arbeiders in het geval van een plotselinge brand zal worden gecompromitteerd
- **de Microgard FR mag nooit als alleenstaand kledingstuk gedragen worden voor vlamvertragende bescherming**. Het pak dient altijd gedragen te worden over kledingstukken met minimaal EN ISO 14116 Index 2 bescherming of hoger
- vlamvertragend behandelde Sontara/houtpulp/polyester materiaal met goede barrière tegen stofdeeltjes en lichte vloeistofnevels
- lucht- en waterdampdoorlatend (ademend) om het risico op hittestress te helpen verminderen
- geoptimaliseerde pasvorm, verbetert comfort en veiligheid van drager
- gestikte naden, combineert sterkte en barrière tegen stofdeeltjes
- 2-delige capuchon
- capuchon, polsen, taille en enkels met elastiek
- uitwendig gestikte naden

Uitvoering	Maten	Artikelnr	Vrd
Microgard FR overall, model 111, lichtblauw	M t/m 3XL	2.66.710.00	V

Microgard CFR overall, model 111

- Microgard CFR is een vlamvertragend materiaal dat ontworpen is om gedragen te worden over thermisch beschermende kleding zoals Nomex of Pyrovatex, waarbij er bescherming geboden wordt tegen stofdeeltjes en spatten van vloeistoffen onder druk zonder dat de bescherming van arbeiders in het geval van een plotselinge brand zal worden gecompromitteerd
- **de Microgard CFR mag nooit als alleenstaand kledingstuk gedragen worden voor vlamvertragende bescherming**. Het pak dient altijd gedragen te worden over kledingstukken met minimaal EN ISO 14116 Index 2 bescherming of hoger
- vlamvertragende behandeld Sontara/houtpulp/polyester materiaal met PVC-barrièrefilm die de dragers bescherming biedt tegen vloeibare chemische stoffen volgens EN 14605 Type 3 en 4
- in de meeste toepassingen waarbij er de noodzaak bestaat voor bescherming tegen chemische nevels zonder dat de bescherming van de drager wordt gecompromitteerd in het geval van een directe vlam op het lichaam
- geoptimaliseerde pasvorm, verhoogt het gebruikscomfort en de veiligheid
- gestikte en getapete naden, intern stikken waarbij overtapet wordt om meer sterkte te bieden en een doeltreffende barrière tegen vloeistoffen en stofdeeltjes
- 2-delige capuchon
- capuchon, polsen, taille en enkels met elastiek
- dubbele ritssluiting

Uitvoering	Maten	Artikelnr	Vrd
Microgard CFR overall, model 111, rood	M t/m 3XL	2.66.720.00	V

DuPont Tyvek overall Classic Xpert (CHF5S)

- het speciaal alleen door DuPont geproduceerde materiaal Tyvek geeft unieke eigenschappen, deze eigenschappen zorgen voor een perfecte combinatie op het gebied van bescherming, duurzaamheid en comfort. Met de Tyvek Classic Xpert zijn deze eigenschappen nog sterk verbeterd: Xtra bescherming tegen vloeistoffen, Xtra bescherming tegen stof deeltjes en Xceptioneel ontwerp voor meer bescherming
- de Classic Xpert biedt bescherming volgens de laatste normeringen: CAT III, Type 5 en 6 (EN ISO 17491-4 : 2008 method A), EN 1073-2 Class 2 en EN 14126
- deze overall moet medewerkers bescherming bieden tegen gevaarlijke substanties, en omgekeerd de daarvoor gevoelige producten en processen behoeden voor besmetting door de mens
- overall wordt in de regel toegepast voor de bescherming tegen vaste deeltjes (type 5) en vloeistofnevels van chemicaliën op waterbasis (type 6)
- capuchon met ritsafdekking
- Tyvek ritssluiting
- elastische tailleband voor een goede pasvorm aan het lichaam
- elastische bandjes voor de hand- en voetgewrichten voor nauw aansluitende afsluiting
- vaste 3-delige capuchon
- optimale pasvorm van de capuchon door elastiek
- uitwendig gestikte naden
- op design gebied zijn de lengte van de mouwen aangepast, hierdoor zijn geen duimlussen nodig
- capuchon ontwerp is aangepast zodat deze nog beter het gezicht afsluit en goed meebeweegt met het hoofd
- het ritslipje is vergroot om met handschoenen aan ook het kledingstuk makkelijk aan en uit te doen
- het gehele overall design is ook meer gesneden op de huidige mens

Category III | Type 5 | Type 6 (New test method: EN ISO 17491-4 Method A) | EN ISO 1149-5:2008 on both sides | EN 1073-2:2002 Class 2 | EN 14126:2003

Uitvoering	Maten	Artikelnr	Vrd
DuPont Tyvek overall Classic Xpert (TYV CHF5S WH 00), wit	S t/m 3XL	2.67.222.00	V

DuPont Tyvek overall Classic (CHF5S)

- dankzij het speciale materiaal Tyvek biedt het model Classic een goede combinatie van bescherming, houdbaarheid en comfort
- Tyvek is een beschermende kledingstof met ingebouwde barrière en is tegelijkertijd lucht- en waterdampdoorlatend
- Tyvek Classic moet medewerkers bescherming bieden tegen gevaarlijke substanties, en omgekeerd de daarvoor gevoelige producten en processen behoeden voor besmetting door de mens
- Tyvek Classic wordt in de regel toegepast voor de bescherming tegen vaste deeltjes (type 5) en vloeistofnevels van chemicaliën op waterbasis (type 6)
- capuchon met ritsafdekking
- Tyvek ritssluiting
- elastische tailleband voor een goede pasvorm aan het lichaam
- elastische bandjes voor de hand- en voetgewrichten voor nauw aansluitende afsluiting
- vaste 3-delige capuchon
- optimale pasvorm van de capuchon door elastiek
- uitwendig gestikte naden

Type 5 | Type 6 | EN 1149-1 | EN 1073-2

Uitvoering	Maten	Artikelnr	Vrd
DuPont Tyvek overall Classic (CHF5S), blauw	M t/m XXL	2.67.260.00	
DuPont Tyvek overall Classic (CHF5S), groen	M t/m XXL	2.67.265.00	

DuPont Tyvek overall Classic Plus (CHA5T)

- met zijn met blauw tape bedekte naden is dit pak ideaal voor een omgeving met droge toxische deeltjes of om binnendringen van vloeistoffen via de naden te voorkomen
- Tyvek pakken van type 4 maken optimaal gebruik van de bijzondere ingebouwde barrière van Tyvek, doordat de naden even dicht zijn als het materiaal zelf
- wegens de voortreffelijke pasvorm van de capuchon is dit pak perfect geschikt voor het dragen van mondkappen
- het pak biedt bescherming tegen direct contact met radioactieve deeltjes en bezit elektrostatische geleidende eigenschappen
- capuchon met ritsafdekking
- Tyvek ritssluiting
- elastische tailleband voor een goede pasvorm aan het lichaam
- elastische bandjes voor de hand- en voetgewrichten voor een nauw aansluitende afsluiting

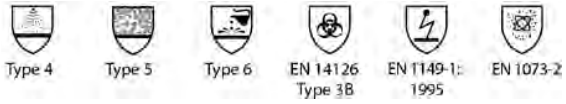

Uitvoering	Maten	Artikelnr	Vrd
DuPont Tyvek overall Classic Plus (CHA5T), wit	S t/m 3XL	2.67.300.00	V

DuPont overall Tychem C (CHA5T)

- bescherming tegen geconcentreerde anorganische chemicaliën en biologische risico's
- bestand tegen vloeistofspatten tot 2 bar
- geschikt voor gebruik in Ex-Zones
- rits met zelfklevende, dubbele ritsoverslag die een hoge mate van bescherming en een goede vloeistofbarrière biedt
- capuchon met elastiek en zelfklevende kinoverslag voor een uitstekende aansluiting rond een stofmasker
- met tape afgedichte naden met barrières die vergelijkbaar zijn met het materiaal van Tychem beschermende kleding
- elastiek rond polsen en enkels om te zorgen voor een goede afsluiting en pasvorm op kritieke punten
- elastische taille voor een optimale pasvorm rond het lichaam
- elastische rubberen duimlus aan het eind van de mouw. Deze moet over de duimen worden gedaan en is uitstekend geschikt voor werk boven het hoofd wanneer er veel armbewegingen worden gemaakt

Deze overall is ook met sokken (model CHA6T) en met dubbele ritssluiting (model CHZ5T) verkrijgbaar. Neem voor meer informatie contact op met afdeling verkoop.

Uitvoering	Maten	Artikelnr	Vrd
DuPont overall Tychem C (CHA5T), geel	S t/m 3XL	2.67.442.00	V

TYVEK® CLASSIC XPERT

New unique technology
SUPERIOR TYPE 5/6 PROTECTION
Patent pending

DUPONT
Tyvek

REDEFINING PROTECTION IN EVERY DETAIL

Xtra liquid protection

Xtra particulate protection

Xceptional design & comfort

New Tyvek® Classic Xpert takes protection in the Type 5/6 Category to a new level.
To find out more, or to request a sample, please visit
www.dpp-europe.com/TyvekClassicXpert/

Category III	Type 5	Type 6	EN ISO 1149-5:2008 on both sides	EN 1073-2:2002	EN 14126:2003*
		New test method: EN ISO 17491-4 Method A NEW		Class 2 NEW	NEW

*Fabric only

Copyright © 2012 DuPont. All rights reserved. The DuPont Oval Logo, DuPont™, The miracles of science™ and all products denoted with ® or ™ are registered trademarks or trademarks of E. I. du Pont de Nemours and Company or its affiliates.

DuPont overall Tychem F (CHA5T)

- bescherming tegen organische chemicaliën, hooggeconcentreerde anorganische chemicaliën en biologische risico's
- bestand tegen vloeistofspatten tot 5 bar
- geschikt voor gebruik in Ex-Zones
- rits met zelfklevende, dubbele ritsoverslag die een hoge mate van bescherming en een goede vloeistofbarrière biedt
- capuchon met elastiek en zelfklevende kinoverslag voor een uitstekende aansluiting rond een stofmasker
- met tape afgedichte naden met barrières die vergelijkbaar zijn met het materiaal van Tychem beschermende kleding
- elastiek rond polsen en enkels om te zorgen voor een goede afsluiting en pasvorm op kritieke punten
- elastische taille voor een optimale pasvorm rond het lichaam
- elastische rubberen duimlus aan het eind van de mouw. Deze moet over de duimen worden gedaan en is uitstekend geschikt voor werk boven het hoofd wanneer er veel armbewegingen worden gemaakt

Deze overall is ook met sokken (model CHA6T) en met dubbele ritssluiting (model CHZ5) verkrijgbaar. Neem voor meer informatie contact op met afdeling verkoop.

Uitvoering	Maten	Artikelnr	Vrd
DuPont overall Tychem F (CHA5T), grijs	S t/m 3XL	2.67.455.00	V
DuPont overall Tychem F (CHA5T), oranje	M t/m XXL	2.67.456.00	

Spacel overall 2000

- polyethyleenfilm
- dikte 50 micron
- elastiek in de mouwen, pijpen en capuchon
- vaste capuchon
- elastiek in taille
- waterdicht

Uitvoering	Maten	Artikelnr	Vrd
Spacel overall 2000 (4180130), blauw	M t/m 3XL	2.68.105.00	
Spacel overall 2000 (4180131), met rugventilatie, blauw	M t/m 3XL	2.68.110.00	V

Spacel overall 3000

- gemaakt van meerlaags 100% polyethyleen
- dikte 100 micron
- gele buitenlaag en witte binnenlaag
- gesealed zonder stiknaden voor een betere bescherming
- geel van kleur voor meer zichtbaarheid
- elastiek in de mouwen, pijpen en capuchon
- vaste capuchon
- geschikt als bescherming tegen stof & chemicaliën
- met zelfklevende, gesealde ritssluitingafdekking

Uitvoering	Maten	Artikelnr	Vrd
Spacel overall 3000 (4180148), met rugventilatie, geel	M t/m 3XL	2.68.135.00	V
Spacel overall 3000 (4180149), geel	M t/m 3XL	2.68.155.00	V

Overall polypropyleen

- deze disposable overall beschermt u uitsluitend tegen reinigings-, verf- en spuitwerkzaamheden van niet schadelijke aard
- deze overall kan alleen worden ingezet als beschermingsmiddel voor de onderliggende kleding
- elastiek in de mouwen, pijpen en capuchon
- verdekte 2-weg ritssluiting
- vaste capuchon
- doos à 50 stuks, per stuk verpakt

Uitvoering	Maten	Artikelnr	Vrd
Overall polypropyleen ca. 45 gram, blauw	S t/m XXL	2.66.110.00	V
Overall polypropyleen ca. 45 gram, wit	S t/m XXL	2.66.122.00	V
Overall polypropyleen ca. 70 gram, wit	L t/m XXL	2.66.142.00	V
Overall polypropyleen ca. 50 gram, CPE coated, waterdicht, blauw	L t/m XXL	2.66.210.00	V
Overall polypropyleen ca. 50 gram, CPE coated, waterdicht, wit	S t/m XXL	2.66.222.00	V

Bezoekersjas polyethyleen

- zonder zakken
- waterdicht
- eenmalig gebruik
- met 5-knoops druksluiting
- afmeting: 125x75 cm
- dikte: 18 mu
- verpakt per 12 stuks in handige kleinverpakking

Uitvoering	Artikelnr	Vrd
Bezoekersjas polyethyleen, universele maat, wit	2.65.482.00	V

Bezoekersjas polypropyleen

- zonder zakken
- met 5-knoops druksluiting
- opstaande kraag
- elastiek in de mouwen
- gewicht 40 gram

Uitvoering	Maten	Artikelnr	Vrd
Bezoekersjas polypropyleen, wit	XL en XXL	2.66.461.00	V

Laboratoriumjas polypropyleen

- eenvoudige 3/4 model 40 grams laboratoriumjas
- 2 zijzakken
- met 5-knoops druksluiting
- opstaande kraag
- elastiek in de mouwen
- anti-statisch behandeld

Uitvoering	Kleur	Artikelnr	Vrd
Laboratoriumjas polypropyleen, blauw	S t/m XXL	2.66.520.00	V
Laboratoriumjas polypropyleen, wit	M t/m XXL	2.66.522.00	V
Laboratoriumjas polypropyleen, met klittenbandsluiting, wit	universeel	2.66.525.00	V

Microgard 1500 laboratoriumjas

- 3/4 model
- drukknoopsluiting
- extra zware kwaliteit

Microgard Laboratoriumjassen zijn ook verkrijgbaar als 2000 en 2500 model.
Neem voor meer informatie contact op met afdeling verkoop.

Uitvoering	Maten	Artikelnr	Vrd
Microgard 1500 laboratoriumjas (WH15-B-00-204-03), lengte 130 cm, blauw	M t/m XXL	2.66.102.00	V

Laboratoriumjas van Tyvek

- 3/4 model lab-jas
- zonder zakken
- met 5-knoops druksluiting
- opstaande kraag
- elastiek in de mouwen

Uitvoering	Maten	Artikelnr	Vrd
Laboratoriumjas van Tyvek (PL30NP), wit	S t/m XXL	2.67.460.00	
Laboratoriumjas van Tyvek (PL309), met 2 zijzakken, wit	S t/m XXL	2.67.461.00	

Werkschort van polyethyleen

- knoopsluiting aan achterzijde
- universele maat
- doosverpakking schort 25 mu: 1000 stuks (10x100 stuks)
- doosverpakking schort 90 mu: 150 stuks (3x50 stuks)

Uitvoering	Artikelnr	Vrd
Werkschort van polyethyleen, 150x80 cm, 90µ, à 50 st., blauw	2.64.565.00	V
Werkschort van polyethyleen, 125x80 cm, 25µ, à 100 st., blauw	2.64.570.00	V
Werkschort van polyethyleen, 125x80 cm, 25µ, à 100 st., wit	2.64.582.00	V

Afscheurschort van polyethyleen op blok

- dikte 22 mu
- universele maat
- doosverpakking scheurschort 107x78 cm: 1000 stuks (10x100 stuks)
- doosverpakking scheurschort 125x80 cm: 1000 stuks (50x20 stuks)

Uitvoering	Artikelnr	Vrd
Afscheurschort van polyethyleen, 107x78 cm, à 100 st., blauw	2.64.545.00	V
Afscheurschort van polyethyleen, 125x80 cm, à 1000 st., blauw	2.64.551.00	V

Schort van Tyvek, model PA30LO

- met flap
- twee koorden om op de rug vast te maken
- universele maat
- afmeting 70x108 cm
- doosverpakking: 100 stuks

Uitvoering	Artikelnr	Vrd
Schort van Tyvek, model PA30LO, universele maat, wit	2.67.582.00	V

Microgard coolvest, model 218

- gemaakt met de Outlast technologie. Dit is de technologie die de oorspronkelijke temperatuur reguleert. Het brengt uw temperatuur in evenwicht door het gebruik van gepatenteerde Thermocules die hitte absorbeert en excessieve hitte opslaat, waarbij dit vrij wordt gegeven wanneer u het het meest nodig heeft
- met klittenbandsluiting
- ontworpen om op de huid gedragen te worden of over een lichte basislaag, bijvoorbeeld een polyester of katoenen t-shirt
- machinewasbaar tot 60°C
- universele maat

Uitvoering	Artikelnr	Vrd
Microgard coolvest, model 218, wit	2.65.750.00	V

Mondmasker met elastiek

- 3-laags
- met oorlus
- latexvrij
- verpakt per 50 stuks in handig dispenserdoosje
- doosverpakking: 40x50 stuks

Uitvoering	Artikelnr	Vrd
Mondmasker met elastiek, groen	4.05.051.00	V

Hygiënemasker

- met neusbeugel
- verpakt per 50 stuks
- doosverpakking: 20x50 stuks

Uitvoering	Artikelnr	Vrd
Hygiënemasker, wit	4.05.100.00	V

Mouw van polyethyleen

- beide zijden elastiek
- afmeting: 20 x 40 cm
- verpakt per 100 stuks

Uitvoering	Artikelnr	Vrd
Mouw van polyethyleen, dikte 20 mu, blauw	2.65.650.00	V
Mouw van polyethyleen, dikte 20 mu, wit	2.65.662.00	V
Mouw van polyethyleen, dikte 40 mu, blauw	2.65.670.00	V
Mouw van polyethyleen, dikte 40 mu, wit	2.65.682.00	V

Mouw van Tyvek, model PS32LA

- beide zijden elastiek
- lengte 50 cm
- verpakt per paar
- universele maat
- doosverpakking: 100 paar

Uitvoering	Artikelnr	Vrd
Mouw van Tyvek, model PS32LA, wit	2.67.682.01	V

Bent u op zoek naar andere disposables accessoires dan verwijzen wij u graag naar de overige hoofdgroepen. De baretjes en wokkels vindt u in de hoofdgroep Hoofdbescherming, overschoenen kunt u terugvinden in de hoofdgroep Been- en voetbescherming en voor de disposables handschoenen verwijzen wij u graag naar de hoofdgroep Handbescherming.

Werkschort van PVC/katoen

- Schort van PVC op katoenen drager
- eenzijdig gecoat
- olie,- loog- en zuurbestendig
- kleur: bruin

Uitvoering	Artikelnr	Vrd
Werkschort van PVC/katoen (198-2010), 70 x 90 cm	2.64.130.00	V
Werkschort van PVC/katoen (198-2010), 90 x 110 cm	2.64.170.00	V
Werkschort van PVC/katoen (198-2010), 90 x 130 cm	2.64.190.00	V

Werkschort Trevipol van PVC

- soepel schort van PVC op trevira drager
- dubbelzijdig gecoat
- voor slacht- en zuivelindustrie
- vet- en bloedbestendig
- scheurvast
- kleur: wit

Uitvoering	Artikelnr	Vrd
Werkschort Trevipol van PVC (198-2020), 90 x 120 cm	2.64.232.00	V
Werkschort Trevipol van PVC (198-2020), 90 x 130 cm	2.64.242.00	
Werkschort Trevipol van PVC (198-2020), 90 x 140 cm	2.64.252.00	

Werkschort Bisonyl

- zeer soepel en licht schort
- ideaal voor gebruik in de slacht- en zuivelindustrie
- bestand tegen dierlijke vetten en oliën
- kleur: blauw

Uitvoering	Artikelnr	Vrd
Werkschort Bisonyl (198-2040), 80 x 120 cm	2.64.420.00	V

Sioen Duotex schort 8042 Bratislava

- kwaliteit: 100% polyester weefsel met PVC coating, 300 gr/m²
- ideaal voor de voedingsindustrie
- afmeting: 90x120 cm
- doosverpakking: 50 stuks

Uitvoering	Artikelnr	Vrd
Sioen Duotex schort 8042 Bratislava, wit	2.64.592.00	V
Sioen Duotex schort 8042 Bratislava, groen	2.64.594.00	V

Helly Hansen schort 70090 Harstad

- kwaliteit: polyester met PVC coating, 400 gr/m²
- ideaal voor de voedingsindustrie
- oliebestendig
- versterkingen aan de voorzijde
- verstelbare nekband

EN 343

Uitvoering	Artikelnr	Vrd
Helly Hansen schort 70090 Harstad, wit	2.64.032.00	

M-Wear sporttas polyester/PVC

- afmeting: 70x35x30 cm
- kleur: zwart
- ideaal voor kledingpakketten

Uitvoering	Artikelnr	Vrd
M-Wear sporttas polyester/PVC	8.80.945.00	V

Spijkerschort van splitleder

- 2-vak
- met gespsluiting

Uitvoering	Artikelnr	Vrd
Spijkerschort van splitleder	2.64.285.00	V

Fristads Kansas Basic splitlederen gereedschapsriem 100076

- ideaal voor de klusjesman, timmerlui, etc.
- 4 zakken voor spijkers en schroeven en 7 kleine gereedschapszakjes
- houder voor meetlint of smetlijn en 2 houders voor hamers
- met klinknagels verstevigd
- riem van 50 mm nylon
- gesp die aan de zijkant opengaat

Uitvoering	Artikelnr	Vrd
Fristads Kansas Basic splitlederen gereedschapsriem 100076	8.75.741.00	

Fristads Kansas draadloze schroevendraaier-/ boorhouder 100037

- voor grotere schroevendraaiers en voor boren
- met klinknagels verstevigd
- Quickgrip

Uitvoering	Artikelnr	Vrd
Fristads Kansas draadloze schroevendraaier-/ boorhouder 100037	8.75.628.00	

Fristads Kansas gereedschapshouder electriciën 100917

- 4 schroevendraaierhouders
- 3 gereedschapszakjes
- tapehouder
- met klinknagels verstevigd
- QuickSnap

Uitvoering	Artikelnr	Vrd
Fristads Kansas gereedschapshouder electriciën 100917	8.75.451.00	

Kniestukken

- gemaakt van polyethyleen schuim
- afmetingen: 150x200x15 mm
- per paar af te nemen

Uitvoering	Artikelnr	Vrd
Kniestukken, zwart	2.12.358.02	V

HaVeP kniestukken

- afmetingen: 250x150 mm
- per paar af te nemen

Uitvoering	Artikelnr	Vrd
HaVeP kniestukken, zwart	2.12.359.00	V

Fristads Kansas zachte riem 100910 en 100911

- gepolsterde riem die ontlast en de druk naar de taille verplaatst 70 mm polyester
- nylon band van 40 mm met metalen gesp
- warmte-reflecterende voering

Uitvoering	Artikelnr	Vrd
Fristads Kansas zachte riem 100910, lengte 135 cm	8.75.622.00	
Fristads Kansas zachte riem 100911, lengte 125 cm	8.75.623.00	

Fristads Kansas lederen riem 100913, 122 cm

- gesp van antiek koper (bruine riem) of antiek zilver (zwarte riem)
- breedte 40 mm

Uitvoering	Artikelnr	Vrd
Fristads Kansas lederen riem 100913, 122 cm, zwart	8.75.619.00	V
Fristads Kansas lederen riem 100913, 122 cm, bruin	8.75.621.00	

Lederen riem 4237

- 40 mm basic riem
- oud zilveren gesp
- rundleder
- verstelbaar d.m.v. een schroefdeel

Uitvoering	Kleur	Artikelnr	Vrd
Lederen riem 4237-01, zwart	85 t/m 115	2.59.960.00	V
Lederen riem 4237-06, bruin	85 t/m 115	2.59.961.00	

Uniformriem leder 0413-01

- kleur: zwart

Uitvoering	Maten	Artikelnr	Vrd
Uniformriem leder 0413-01, zwart	85 t/m 135	2.59.965.00	

Fristads Kansas bretels 100079

- elastische banden
- extra stevige clips en lengteregelaars in antiek koperen afwerking
- singelband van 50 mm
- kleur: zwart

Uitvoering	Artikelnr	Vrd
Fristads Kansas bretels 100079	8.75.611.15	

3

GEHOORBESCHERMING

3 INLEIDING

Bij het kiezen van een gehoorbescherming dient rekening te worden gehouden met de juiste geluiddemping en het draagcomfort. Bij het werken in een lawaaiige omgeving, of het nu voor een paar minuten of voor meerdere uren is, is gehoorbescherming altijd nodig. Een werknemer die zijn gehoorbescherming afneemt, omdat hij zich hiermee niet 100% comfortabel voelt, riskeert zijn gezondheid.

WANNEER IS GELUID SCHADELIJK?

De grenswaarde (wettelijke norm) is 80 dB(A) bij een blootstelling van 8 uur per dag. Op dit niveau dient de werkgever gehoor beschermende middelen ter beschikking te stellen. Vanaf 85 dB(A) is het geluid "schadelijk" en dient de werkgever technische-organisatorische maatregelen te treffen, zoals werkplekken aan de hand van pictogrammen duidelijk te maken dat gehoorbescherming verplicht is. Let wel, lawaaibelasting is niet alleen schadelijk voor het gehoor. Daarnaast zijn vele vormen van lichamelijke stoornissen (bijv. concentratieproblemen, maag- en darmklachten en hoge bloeddruk) door een te hoge lawaaibelasting mogelijk.

WAT IS DB(A)?

dB(A) is de eenheid voor de sterkte van het **geluid afgestemd op de gevoeligheid van het menselijk oor**. De reden dat de dB(A) in plaats van een gewone decibel bij geluidmetingen en geluidberekeningen wordt toegepast heeft te maken met de gevoeligheid van het (menselijk) oor, die voor de verschillende frequenties van het geluid niet gelijk is.

Hiernaast vindt u een tabel waar de maximale blootstellingsduur bij een bepaalde geluidsdruk weergegeven wordt zonder dat deze schadelijk is.

Geluidsniveau (in dB(A))	Maximale tijd
80	8 uur
83	4 uur
90	48 minuten
100	5 minuten
110	30 seconden

Hieronder vindt u een tabel waar de maximale blootstellingsduur bij een bepaalde geluidsdruk weergegeven wordt zonder dat deze schadelijk is.

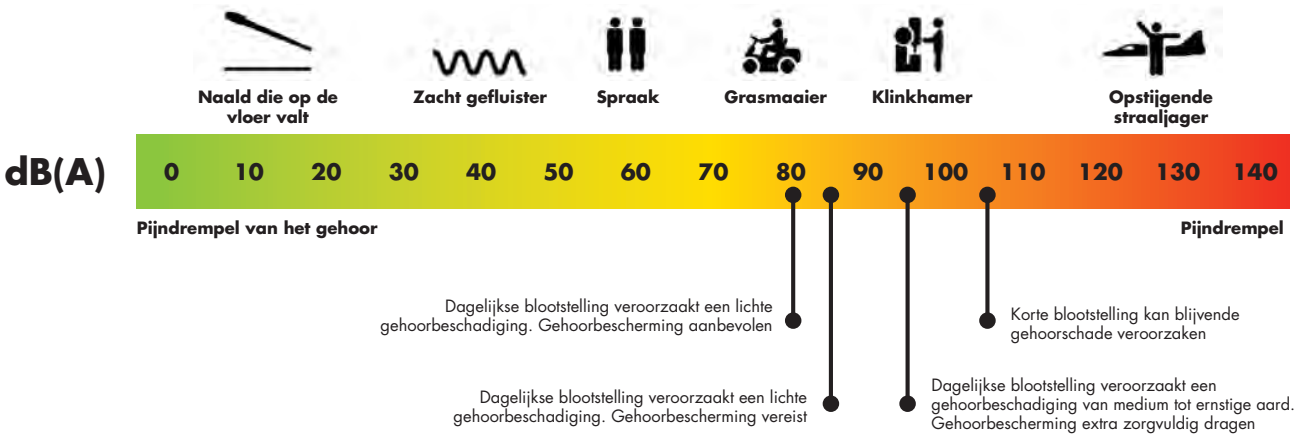

Wanneer eenmaal bekent is dat geluidsniveaus overschreden worden, is de beste preventie nog altijd het aanpakken van de bron. Wanneer het geluid niet ingekapseld kan worden of het niveau blijft te hoog, pas dan zijn gehoorbeschermers een vervolgstap.

Wij bieden u een grote range oordopjes, passieve en elektronische gehoorbeschermers, die geschikt zijn voor het werk op de bouw, in de industrie, voor de hulpdiensten, voor de doe-het-zelver en vele andere toepassingen.

TYPE GEHOORBESCHERMING MET TOEPASSING

VORMBARE OORDOPPEN

De oordop langzaam met de vingertoppen tot een dunne cilinder samenrollen. Samengedrukt houden en diep in de gehoorgang inbrengen. Dit gaat makkelijker wanneer u de oorschelp met de vrije hand naar achter en omhoog trekt.

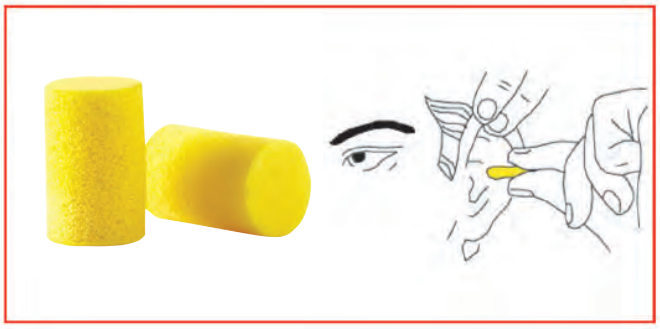

VOORGEVORMDE OORDOPPEN

De oordop invoeren tot u voelt dat hij afdicht, terwijl u de oorschelp met de vrije hand naar achter en naar boven trekt. Aanvankelijk kunnen de oordoppen beklemmend aanvoelen, vooral als u nooit eerder oordoppen hebt gebruikt.

GEHOORBEUGELS

Gehoorbeugels kunnen normaliter op dezelfde wijze worden ingebracht als voorgevormde oordoppen. De beugel niet verbuigen omdat deze de correcte stand van de tips en bijgevolg de akoestische afdichting bepaalt.

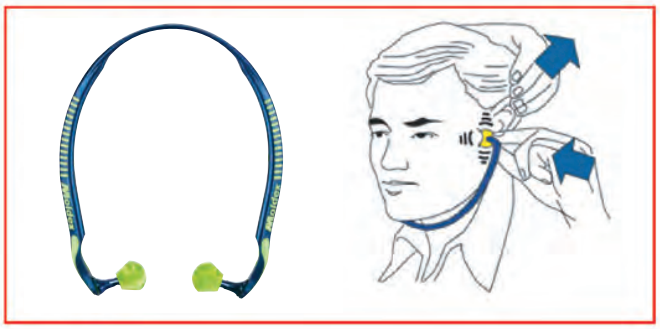

GEHOORKAPPEN

Om degelijk tegen het hoofd te liggen dient de gehoorkap de oren volledig te omsluiten. De hoofdbeugel zodanig instellen dat de kussens een gelijkmatige druk rond de oren uitoefenen, hiermee krijgt u de beste geluidsdemping. Verwijder het haar onder de kussens vandaan.

De kussens dienen minimaal 2x per jaar vervangen te worden of vaker in het geval dat deze stijf worden, scheuren vertonen of niet goed meer afdichten.

OTOPLASTIEKEN

Otoplastieken zijn persoonlijk aangemeten gehoorbeschermers. Elk otoplastiek is uniek. Let er op dat elke vijf jaar de gehoorgang verandert in verband met het groeien van de oren. Tijdens het productieproces van de otoplastieken wordt er een speciaal filter geplaatst. Deze zorgt ervoor, dat al het schadelijke geluid wordt afgevlakt en de hoeveelheid dB(A) wordt gereduceerd tot onder de toelaatbare grens van 80 dB(A). Door zijn optimale bescherming en zijn perfecte pasvorm, is de otoplastiek de meest efficiënte en comfortabele gehoorbescherming. Raadpleeg afdeling verkoop voor meer informatie.

VERPAKKING EN HANDLEIDING

De volgende tabel is in iedere gebruiksaanwijzing terug te vinden.

Frequentie (Hz)	63	125	250	500	1000	2000	4000	8000
Gemiddelde waarde (Mf) (dB)	12,1	10,7	12,4	21,4	29,5	31,7	40,1	41,7
Standaard deviatie (sf) (dB)	2,3	1,9	2,9	3,2	3,7	2,8	5,3	4,5
APV (Mf-sf) (dB)	9,8	8,8	9,5	18,2	25,8	28,9	34,8	37,2

SNR= 24 dB H= 30 dB M= 20 dB L= 13 dB

APV = Aangenomen Protectiewaarde (Mf – sf)
SNR = Single Number Rating (enkelvoudige dempingswaarde)
H = Hoge frequentie dempingswaarde (LC-LA = - 2 dB)
M = Gemiddelde (Medium) frequentie dempingswaarde (LC-LA = + 2 dB)
L = Lage frequentie dempingswaarde (LC-LA = + 10 dB)

Deze data is verkregen via 16 mensen getest volgens EN 352. De testpersonen hebben de producten gebruikt volgens de gebruiksinstructies en er is getest in een echo vrije ruimte.

WAT BETEKENT SNR?

SNR is een enkelvoudig nummer rating systeem (**S**ingle **N**umber **R**ating), volgens de internationale norm ISO 4869. De testen worden uitgevoerd door commerciële laboratoria die onafhankelijk van de fabrikanten opereren. SNR's worden uitgedrukt in decibellen (dB's) en worden gebruikt als leidraad voor het vergelijken van de mate van geluid reducerende capaciteiten van de verschillende gehoorbeschermers. De SNR wordt afgetrokken van een gemiddeld gewogen geluidsniveau om de mate van geluidsdruk aan het oor te meten als men de gehoorbeschermer draagt. De SNR waarde staat per artikel aangegeven in de catalogus.

NORMERINGEN

Op gehoorbescherming zijn onderstaande normen van toepassing.

EN 352-1	Gehoorkappen
EN 352-2	Oordoppen
EN 352-3	Gehoorkappen met helmbevestiging
EN 352-4	Niveau-afhankelijke gehoorkappen
EN 352-5	Gehoorkappen met actieve ruiscompensatie
EN 352-6	Gehoorkappen met communicatie-inrichting
EN 352-7	Nivea-uafhankelijke gehoorproppen
EN 352-8	Audio-gehoorkappen voor entertainment doeleinden
EN 458	Keuze, zorg, gebruik, onderhoud
EN 13819-1	Fysische testen
EN 13819-2	Akoestische testen

ASSORTIMENT

Het assortiment van gehoorbescherming is onderverdeeld in diverse subgroepen. In deze groepen bieden wij u vaak de keuze tussen onderstaande A-merken en een eigen import kwaliteit.

In de catalogus staat een selectie van producten van de diverse merken, mocht u een bepaald product van een merk niet in onze catalogus vinden, neemt u dan contact met ons op om tot de juiste keuze te komen.

3M E-A-R oordop Classic

- vervaardigd uit zachte schuimstof van energieabsorberend polymeer die de hele dag voor optimale gehoorbescherming en draagcomfort zorgt
- 100% recyclebaar
- gemiddelde dempingswaarde SNR 28 dB(A)

Uitvoering	Artikelnr	Vrd
3M E-A-R oordop Classic, doosje à 250 paar (PP-01-002)	3.13.030.00	V
3M E-A-R oordop Classic, 50 sets à 5 paar (FP-01-000)	3.13.040.00	V

3M E-A-R oordop Classic met koordje

- vervaardigd uit zachte schuimstof van energieabsorberend polymeer die de hele dag voor optimale gehoorbescherming en draagcomfort zorgt
- 100% recyclebaar
- voorzien van een goed zichtbaar koordje van blauwkleurig vinyl
- gemiddelde dempingswaarde SNR 29 dB(A)

Uitvoering	Artikelnr	Vrd
3M E-A-R oordop Classic met koordje, à 200 paar (CC-01-000)	3.13.060.00	V

3M E-A-R oordop Classic Soft

- onder invloed van de lichaamstemperatuur wordt de schuimstof zachter en vormt de oordop zich naar de gehoorgang. Deze vervorming zorgt voor een uitstekende afscherming tegen lawaai
- hoe langer de oordop in het oor zit, hoe zachter en comfortabeler deze wordt
- gemiddelde dempingswaarde SNR 36 dB(A)

Uitvoering	Artikelnr	Vrd
3M E-A-R oordop Classic Soft, à 200 paar (PP-01-800)	3.13.020.00	V
3M E-A-R oordop Classic Soft met koordje, à 200 paar (PR-01-005)	3.13.021.00	

3M E-A-R oordop E-A-RSoft Yellow Neons

- vervaardigd uit langzaam expanderend polyurethaanschuim
- door zijn gelijkmatige drukverdeling en flexibiliteit schermt deze comfortabele oordop uitstekend af
- 100% recyclebaar
- gemiddelde dempingswaarde SNR 36 dB(A)

Uitvoering	Artikelnr	Vrd
3M E-A-R oordop E-A-RSoft Yellow Neons, met koord, à 200 paar (ES-01-005)	3.13.065.00	V
3M E-A-R oordop E-A-RSoft Yellow Neons, à 250 paar (ES-01-001)	3.13.070.00	V

3M E-A-R oordop E-A-RSoft detectable

- voorzien van een koordje dat met metaaldetector opspoorbaar is, en voorzien van een geïntegreerde roestvrijstalen kogel in de oordop van non-food blauwe kleur
- ideaal voor in de levensmiddelenindustrie
- vervaardigd uit langzaam expanderend polyurethaanschuim
- door zijn gelijkmatige drukverdeling en flexibiliteit schermt deze comfortabele oordop uitstekend af
- 100% recyclebaar
- gemiddelde dempingswaarde SNR 36 dB(A)

Uitvoering	Artikelnr	Vrd
3M E-A-R oordop E-A-RSoft detectable met koordje, à 200 paar (ES-01-011A)	3.13.075.00	V

3M E-A-R oordop E-A-RSoft Blasts

- vervaardigd uit langzaam expanderend polyurethaanschuim
- door zijn gelijkmatige drukverdeling en flexibiliteit schermt deze comfortabele oordop uitstekend af
- 100% recyclebaar
- gemiddelde dempingswaarde SNR 36 dB(A)

Uitvoering	Artikelnr	Vrd
3M E-A-R oordop E-A-RSoft Blasts, à 250 paar (ES-01-003)	3.13.080.00	V

3M E-A-R oordop E-A-RSoft FX

- unieke hoge demping voor een oordop
- door zijn gladde oppervlak en zijn conische vorm laat hij zich makkelijk inbrengen en zorgt hij voor een behaaglijke, optimale passing
- de flens die door het samenrollen ontstaat is een effectief hulpmiddel bij het inbrengen van de oordop
- 100% recyclebaar
- gemiddelde dempingswaarde SNR 39 dB(A)

Uitvoering	Artikelnr	Vrd
3M E-A-R oordop E-A-RSoft FX, à 200 paar (ES-01-020)	3.13.110.00	V
3M E-A-R oordop E-A-RSoft FX met koord, à 200 paar (ES-01-021)	3.13.115.00	V

3M oordop 1100/1110

- de zachte hypoallergene schuimstof zorgt voor optimaal draagcomfort en lage druk binnen het oor
- zijn gladde, vuilwerende opppervlak draagt bij tot een betere hygiëne, duurzaamheid en draagcomfort
- door zijn conische vorm is deze geschikt voor de meeste gehoorgangen en laat hij zich makkelijk inbrengen
- 100% recyclebaar
- gemiddelde dempingswaarde SNR 37 dB(A)

Uitvoering	Artikelnr	Vrd
3M oordop 1100 à 200 paar	3.29.030.00	V
3M oordop 1110 met koord, à 100 paar	3.29.035.00	V

3M E-A-R oordop Ultrafit

- voorgevormde plastic oordopjes met een vinyl koordje
- met zijn universele maat past de gepatenteerde Ultrafit oordop in de meeste gehoorgangen en zorgt deze voor een hoge demping
- 100% recyclebaar
- gemiddelde dempingswaarde SNR 32 dB(A)

Uitvoering	Artikelnr	Vrd
3M E-A-R oordop Ultrafit, à 50 paar (UF-01-000)	3.13.150.00	V

3M E-A-R oordop Tracer

- oordop is door een metaaldetector opspoorbaar
- voorzien van een goed zichtbaar, door een metaaldetector opspoorbaar blauwkleurig vinyl koordje
- blauw is de enige als non-food geclassificeerde kleur
- ideaal voor in de levensmiddelenindustrie
- met zijn universele maat past deze oordop in de meeste gehoorgangen en zorgt deze voor een hoge demping
- 100% recyclebaar
- gemiddelde dempingswaarde SNR 32 dB(A)

Uitvoering	Artikelnr	Vrd
3M E-A-R oordop Tracer met koord, à 50 paar (TR-01-000)	3.13.180.00	V

3M E-A-R gehoorbeugel Caboflex

- deze gehoorbeugel is bijzonder geschikt voor wie regelmatig een lawaaierige ruimte binnenloopt en deze anders comfortabel rond de nek laat hangen
- beide conische oordoppen zijn geleend om zich naar de gehoorgang te richten, zodat er een bewegingsvrije geluidsafdichting ontstaat
- 100% recyclebaar
- gemiddelde dempingswaarde SNR 21 dB(A)

Uitvoering	Artikelnr	Vrd
3M E-A-R gehoorbeugel Caboflex (CF-01-000)	3.13.300.00	V
Reserveoordoppen t.b.v. 3M E-A-R gehoorbeugel Caboflex (CS-01-000)	3.13.300.50	

3M E-A-R gehoorbeugel E-A-RCaps

- één van de lichtste gehoorbeugels op de markt
- biedt werknemers die aan lawaai worden blootgesteld de hele dag betrouwbare gehoorbescherming en is tegelijk geschikt als éénmalige gehoorbeschermer voor bezoekers
- met langzaam expanderende schuimstof
- 100% recyclebaar
- gemiddelde dempingswaarde SNR 23 dB(A)

Uitvoering	Artikelnr	Vrd
3M E-A-R gehoorbeugel E-A-RCaps (EC-01-000)	3.13.270.00	V
Reserveoordoppen t.b.v. 3M E-A-R gehoorbeugel E-A-RCaps (ES-01-300)	3.13.270.50	

3M gehoorbeugel 1310

- de buigzame beugel laat zich individueel aanpassen
- de zachte afgeronde oordoppen zorgen voor een gereduceerde druk en een comfortabele afdichting
- de 3M 1310 is met zijn 13 gram een echte lichtgewicht
- met langzaam expanderende schuimstof
- 100% recyclebaar
- gemiddelde dempingswaarde SNR 26 dB(A)

Uitvoering	Artikelnr	Vrd
3M gehoorbeugel 1310	3.29.310.00	V
Reservedoppen (1311) t.b.v. 3M gehoorbeugel 1310	3.29.311.00	V

3M E-A-R gehoorbeugel Swerve

- deze gehoorbeugel is ontworpen om achter op de nek gedragen te worden
- ronde oordoppen die de ingang van het gehoorkanaal afsluiten en zo comfortable zijn om te dragen
- lage transmissie van geluid via de beugel
- de beugel glijdt voorover en achterover en past zich aan de bewegingen van de gebruiker aan
- met langzaam expanderende schuimstof
- 100% recyclebaar
- gemiddelde dempingswaarde SNR 26 dB(A)

Uitvoering	Artikelnr	Vrd
3M E-A-R gehoorbeugel Swerve (SW-01-000)	3.13.330.00	V
Reservedoppen t.b.v. 3M E-A-R gehoorbeugel Swerve (SW-01-001)	3.13.331.00	V

3M E-A-R One-Touch dispenser

- makkelijk te bedienen: met een eenvoudige draaiende beweging krijgt u de 3M E-A-R oordoppen uit de trechtervormige houder rechtstreeks in de hand
- de draaiknop is van voren en van beide zijkanten bereikbaar, zodat u de dispenser met één hand zowel links- als rechtsdraaiend kunt bedienen
- gemakkelijk overal te plaatsen of aan de wand te bevestigen
- de 3M E-A-R One-Touch dispenser is geschikt voor de volgende refills met 3M E-A-R oordoppen: Classic, Soft Neons, Soft Blasts, Superfit 33, Classic Soft en Peltor Next Solar

Uitvoering	Artikelnr	Vrd
3M E-A-R One-Touch dispenser (ongevuld) (PD-01-000)	3.13.400.00	V
3M E-A-R Classic OT-refill, à 500 paar (PD-01-001)	3.13.410.00	V
3M E-A-RSoft Yellow Neons OT-refill, à 500 paar (PD-01-002)	3.13.420.00	V
3M E-A-RSoft Blasts OT-refill, à 500 paar (PD-01-003)	3.13.430.00	

3M E-A-R dispenserhouder voor wandmontage

- een E-A-R oordopdispenser aan de wand is een permanente herinnering aan de noodzakelijke gehoorbescherming en wanneer geplaatst in een lawaaierige omgeving een uitnodiging voor zowel het personeel als toevallige bezoekers om de oordoppen te gebruiken
- de kunststof dispenser laat zich gemakkelijk permanent aan de wand of op een andere plaats bevestigen en heeft een capaciteit van 250 paar Classic-kussenverpakkingen
- geschikt voor Classic en Soft dispenserdozen

Uitvoering	Artikelnr	Vrd
3M E-A-R dispenserhouder voor wandmontage (MD-01-002)	3.13.240.00	V

3M geluidsindicator NI-100

- de 3M geluidsindicator NI-100 waarschuwt voor mogelijk schadelijke geluidsniveaus zodat bepaald kan worden waar gehoorbescherming moet worden gedragen. De gebruiker klikt de indicator gewoon vast op een overhemd of jas en het ledlampje geeft aan of het geluidsniveau een waarde overschrijdt die gevaar kan opleveren
- groen knipperen betekent dat het geluidsniveau lager is dan 85 dB(A), rood knipperen betekent dat het geluidsniveau hoger is dan 85 dB(A) en gehoorbescherming moet worden gedragen

Uitvoering	Artikelnr	Vrd
3M Geluidsindicator NI-100	3.20.300.00	V
3M oplader geluidsindicator (NI-CHG)	3.20.301.00	

3M Optime Sound Check-meter

- 3M heeft voor haar assortiment gehoorbescherming als onderdeel van het Optime waarschuwingssysteem een basis geluidsmeter waarmee de te volgen kleurencode wordt bepaald
- plaats de meter eenvoudigweg op de werkplek van uw werknemers om het vereiste beschermingsniveau te bepalen
- display vertoont in stappen van één uur (tot max. acht uur) het tijdsbestek waarin de unit actief is geweest
- alvorens u een nieuwe meting uitvoert, dient u de Sound Check-meter te herstarten
- het apparaat heeft een meetnauwkeurigheid van ± 1dB

De Sound Check-meter wordt met een opbergkoffer geleverd. Deze sterke, vergrendelbare opbergkoffer zorgt voor de hoogwaardige bescherming van die uw Sound Check-meter nodig heeft. De voering van hogedichtheidsschuimstof houdt de meter veilig op zijn plaats en beschermt deze tegen inslag en trillingen. In de deksel van de koffer zit een documentenvak voor foto's, folders en andere documentatie.

Uitvoering	Artikelnr	Vrd
3M Optime Sound Check-meter met Euro-voeding	3.20.302.00	

Howard Leight oordop Laser Lite

- bijzonder comfortabele oordop voor langdurig gebruik
- ontworpen volgens de contouren van de gehoorgang
- heldere kleuren maken gehoorbescherming zichtbaar en leuk
- zelfregelende schuimstof zet uit voor ideale pasvorm bij iedereen
- afgeronde T-vorm voor makkelijk inbrengen en dragen
- gemiddelde dempingswaarde SNR 35 dB(A)

Uitvoering	Artikelnr	Vrd
Howard Leight oordop Laser Lite, à 200 paar (3301105)	3.26.155.00	
Howard Leight oordop Laser Lite met koordje, à 100 paar (3301106)	3.26.135.00	V

Howard Leight oordop Fusion

- FlexiFirm kern voor makkelijk hanteren
- Flens met SoftFlange design voor prima comfort en pasvorm
- uniek afneembaar systeem voor veiligheidskoordje
- gemiddelde dempingswaarde SNR 28 dB(A)

Uitvoering	Artikelnr	Vrd
Howard Leight oordop Fusion standaardmaat met koordje, à 50 paar (1011282)	3.25.434.00	V
Howard Leight oordop Fusion small met koordje, à 50 paar (1011281)	3.25.435.00	

Howard Leight oordop Quiet

- foam oordopje, die gelijk is aan te brengen zonder eerst te rollen
- wasbaar met water en zeep
- individueel verpakt
- ronde vorm komt eenvoudig overeen met de vorm van het gehoorkanaal
- ingebouwd inbrengstaafje
- gemiddelde dempingswaarde SNR 28 dB(A)

Uitvoering	Artikelnr	Vrd
Howard Leight oordop Quiet, à 50 paar (1028456)	3.25.439.00	V
Howard Leight oordop Quiet met koordje, à 50 paar (1028457)	3.25.438.00	V
Howard Leight oordop Quiet navulpak à 200 paar t.b.v. Leight Source 500 wandverdeler (3301275)	3.25.425.00	V

Howard Leight oordop Laser Trak detectable

- zelfregelende schuimstof zet uit zodat de ideale pasvorm wordt bereikt voor iedere gebruiker
- non-ferro metaal en heldere kleuren, makkelijk detecteerbaar door zowel visuele als automatische detectie
- gemiddelde dempingswaarde SNR 35 dB(A)

Uitvoering	Artikelnr	Vrd
Howard Leight oordop Laser Trak detectable met koordje, à 100 paar (3301167)	3.26.145.00	V

Bilsom oordop 303 maat L

- zacht en conisch voor makkelijk inbrengen en verwijderen
- zacht PU schuimstof zet comfortabel uit in de gehoorgang
- gladde wand voor meer hygiëne
- verpakt per paar in zakje
- gemiddelde dempingswaarde SNR 33 dB(A)

Uitvoering	Artikelnr	Vrd
Bilsom oordop 303 maat L, à 200 paar (1005073)	3.16.100.75	V

Waar en wanneer het werk moet gebeuren

HOWARD LEIGHT by Honeywell

MILLER by Honeywell

NORTH by Honeywell

SALISBURY by Honeywell

KCL by Honeywell

Timberland PRO SERIES MADE TO WORK

Wij zijn Honeywell Safety Products.

Wij hebben de meest vooraanstaande merken van beveiligingsmiddelen ter wereld bij elkaar gebracht om u en uw medewerkers dagelijks de beste beveiliging, kwaliteit en prestaties te bieden. De sterke eigenschappen die deze vertrouwde PBM-merken gezamenlijk bieden leiden tot unieke oplossingen die in de beveiligingsindustrie zijn weerga niet kennen. Ons aanhoudende streven naar innovatie dat gebruik maakt van onze technische en R&D-hulpmiddelen wijzigt de industrie grondig, zodat er slechts één bron is voor de meest complete oplossingen die er bestaan.

Niet alleen dragen wij dezelfde naam, maar wij willen ook op dezelfde manier uw beste beveiligingspartner zijn, vandaag en in de toekomst. Wij zijn Honeywell Safety Products.

Honeywell

Sperian is nu Honeywell.

Ga voor meer informatie over onze persoonlijke beschermingsmiddelen naar www.honeywellsafety.com

©2011 Honeywell International Inc. Alle rechten voorbehouden.

Sperian Protection is de licentiehouder in EMEA (Europa, Midden-Oosten, Afrika) voor Timberland Pro.

Howard Leight Leight Source 500 wandverdeler

- de Leight Source 500 Earplug Dispenser is gemaakt uit solide geanodiseerd aluminium en is geschikt voor muurmontage
- het systeem werkt met een simpele draaibeweging van een hendel
- geschikt voor 500 paar Howard Leight oordoppen, te weten de Max, Max Lite, Laser Lite, MultiMax en de Matrix

Uitvoering	Artikelnr	Vrd
Howard Leight Leight Source 500 wandverdeler zonder inhoud (3301273)	3.26.199.00	
Howard Leight Leight Source navulpak Max à 500 paar (3301165)	3.26.102.00	
Howard Leight Leight Source navulpak Laser Lite à 500 paar (3301271)	3.26.160.00	

Bilsomat 400 voor Bilsom 303 oordoppen

- kan aan de muur bevestigd worden, op een tafel gezet worden of eender waar binnen handbereik geplaatst worden
- de inhoud is altijd zichtbaar zodat nieuwe oordoppen tijdig kunnen worden aangevuld
- een opvangschaaltje verhindert dat de oordopjes op de grond vallen
- de verdeler bestaat uit 100% recycleerbare materialen
- geleverd met 400 paar oordoppen Bilsom 303

Uitvoering	Artikelnr	Vrd
Bilsomat 400 met 400 paar Bilsom 303 oordoppen Large (1006202)	3.16.093.00	V
Bilsomat 400 met 400 paar Bilsom 303 oordoppen Small (1006203)	3.16.093.50	
Bilsomat 400 navulpak à 200 paar Bilsom 303 oordoppen Large (1006186)	3.16.100.55	V
Bilsomat 400 navulpak à 200 paar Bilsom 303 oordoppen Small (1006187)	3.16.100.65	

Moldex oordop Spark Plugs

- de oordoppen zijn gemaakt volgens de anatomie van de gehoorgang en passen zich door het polyurethaan aan de gehoorgang aan voor een optimaal draagcomfort
- 100% PVC-vrij
- gemiddelde dempingswaarde SNR 35 dB(A)

Uitvoering	Artikelnr	Vrd
Moldex oordop Spark Plugs 7800, à 200 paar	3.18.780.00	V
Moldex oordop Spark Plugs 7801 met koordje, à 200 paar	3.18.780.10	V
Moldex oordop Spark Plugs 7802 PocketPak, à 200 paar	3.18.780.20	

Moldex oordop Pura-Fit

- klassiek vormgegeven polyurethaan oordoppen
- de grote diameter en extra lengte van het oordopje zorgen voor vergroting van de dempingwaarde en het draagcomfort
- 100% PVC-vrij
- gemiddelde demping: SNR 34 dB(A)

Uitvoering	Artikelnr	Vrd
Moldex oordop Pura-Fit 7700, à 200 paar	3.18.770.00	V
Moldex oordop Pura-Fit 6900 met koordje, à 200 paar	3.18.690.00	V

Moldex oordop Mellows

- per paar verpakte disposable oordoppen geschikt tegen lagere geluidsniveaus
- de conische vormgeving maakt het mogelijk het oordopje gemakkelijk in te brengen in de gehoorgang waar het foam zich uit zal zetten naar de individuele anatomie van de gehoorgang
- 100% PVC-vrij
- gemiddelde dempingswaarde SNR 22 dB(A)

Uitvoering	Artikelnr	Vrd
Moldex oordop Mellows 7600, à 200 paar	3.18.791.00	V

Moldex oordop Spark Plugs Detect

- de oordoppen zijn gemaakt volgens de anatomie van de gehoorgang en passen zich door het polyurethaan aan de gehoorgang aan voor een optimaal draagcomfort
- zowel het koord als de oordopjes zijn voorzien van metaal waardoor deze ook afzonderlijk van elkaar volledig detecteerbaar zijn
- per paar verpakt
- 100% PVC-vrij
- gemiddelde dempingswaarde SNR 32 dB(A)

Uitvoering	Artikelnr	Vrd
Moldex oordop Spark Plugs Detect 7809, à 200 paar	3.18.780.90	

Moldex oordop Rockets

- herbruikbare oordoppen van zacht materiaal met luchtkussen in de top voor een comfortabele sluiting
- handig greepje voor het eenvoudig inbrengen van de oordoppen
- kan keer op keer eenvoudig gereinigd en hergebruikt worden
- wordt geleverd inclusief opbergdoosje
- 100% PVC-vrij
- gemiddelde dempingswaarde SNR 30 dB(A)

Uitvoering	Artikelnr	Vrd
Moldex oordop Rockets 6400, à 50 paar	3.18.640.00	
Moldex oordop Rockets 6401 met koordje, à 50 paar	3.18.640.10	V

Moldex oordop Rockets Full Detect

- herbruikbare detecteerbare oordoppen met koordje van zacht materiaal met luchtkussen in de top voor een comfortabele sluiting
- het materiaal is verwerkt in de oordop en het koord om volledige detectie mogelijk te maken
- handig greepje voor het eenvoudig inbrengen van de oordoppen
- kan keer op keer eenvoudig gereinigd en hergebruikt worden
- wordt geleverd inclusief opbergdoosje
- 100% PVC-vrij
- gemiddelde dempingswaarde SNR 30 dB(A)

Uitvoering	Artikelnr	Vrd
Moldex oordop Rockets Full Detect 6409, à 50 paar	3.18.640.90	V

Moldex gehoorbeugel WaveBand 2K

- modern vormgegeven gehoorbeugel voorzien van veilige, zachte en comfortabele foam doppen met twee zachte plastic grip punten voor optimaal gebruiksgemak
- zeer licht model, slechts 12 gram
- comfortabel bij een banddruk van slechts 1,2 N
- geen contactpunten en geen storend contact geluid
- 100% PVC-vrij
- gemiddelde dempingswaarde SNR 27 dB(A)

Uitvoering	Artikelnr	Vrd
Moldex gehoorbeugel WaveBand 2K 6800	3.18.680.00	
Reserveoordoppen (6825) à 50 paar t.b.v. Moldex gehoorbeugel WaveBand 2K 6800 en Jazz-Band 2 6700	3.18.682.50	

Moldex gehoorbeugel Jazz-Band 2

- modern vormgegeven gehoorbeugel voorzien van veilige, zachte en comfortabele foam doppen
- tweesoortig beugelmateriaal vermindert de geluidsgeleiding
- uniek draagkoord met veiligheidssluiting
- 100% PVC-vrij
- gemiddelde dempingswaarde SNR 23 dB(A)

Uitvoering	Artikelnr	Vrd
Moldex gehoorbeugel Jazz-Band 2 6700	3.18.670.00	V
Reserveoordoppen (6825) à 50 paar t.b.v. Moldex gehoorbeugel WaveBand 2K 6800 en Jazz-Band 2 6700	3.18.682.50	

Moldex gehoorbeugel Pura-Band

- lichtgewicht uitvoering zorgt voor optimaal draagcomfort
- wasbare oordoppen van zacht thermoplastisch materiaal
- 100% PVC-vrij
- gemiddelde dempingswaarde SNR 22 dB(A)

Uitvoering	Artikelnr	Vrd
Moldex gehoorbeugel Pura-Band 6600	3.18.660.00	V

MOLDEX INNOVATIES

BESCHERMING TEGEN FIJNSTOF, NEVEL & ROOK

Vouwfilter Technologie
[AIR Series]

260%
meer filteroppervlak

- Aanzienlijk minder ademweerstand
- Hoge filtercapaciteit

BESCHERMING TEGEN GAS NEVEL EN STOF

Filter Systeem
EASYLOCK®

EasyLock® stoffilters kunnen worden gekoppeld aan de EasyLock® gasfilters of direct aan het masker zelf. Adapters of separate voorgeassembleerde filters zijn overbodig.

BESCHERMING TEGEN LAWAAI

Veilige pasvorm voor iedere gehoorgang

Verkrijgbaar in 2 maten

PVC FREE

Vanuit onze ontwikkelingsafdeling is de focus doorlopend gericht op de gebruiker en sinds 2008 ook op de bewustwording van het gebruik van PVC-vrije producten.

www.moldex.nl

MOLDEX
– Ademhaling- en gehoorbescherming –

Moldex stations

- praktische dispensers met vele voordelen
- uniek uitgiftepunt voor Moldex Pura-Fit, Spark Plugs (Detect) en Mellows oordoppen
- de wandhouder is inclusief bevestigingsmateriaal en WORDT ALTIJD APART GELEVERD
- verwisselbare voorraadhouder
- door eenvoudig te draaien aan de knop aan de onderzijde van de dispenser valt het dopje direct in uw hand
- de container wordt uit hygiënisch oogpunt in zijn geheel vervangen
- 100% PVC-vrij

Uitvoering	Artikelnr	Vrd
Moldex station klein met 250 paar Spark Plugs oordoppen (7825)	3.18.782.50	V
Moldex station met 500 paar Spark Plugs oordoppen (7850)	3.18.785.00	V
Moldex station klein met 250 paar Pura-Fit oordoppen (7725)	3.18.772.50	
Moldex station met 500 paar Pura-Fit oordoppen (7750)	3.18.775.00	V
Moldex station klein met 250 paar Spark Plugs Detect oordoppen (7829)	3.18.782.90	
Moldex station met 500 paar Spark Plugs Detect oordoppen (7859)	3.18.785.90	
Moldex station klein met 250 paar Mellows oordoppen (7625)	3.18.792.00	V
Moldex station met 500 paar Mellows oordoppen (7650)	3.18.793.00	V

Moldex wandhouder 7060

- Wandhouder t.b.v. Moldex Station 7825, 7850, 7725, 7750, 7829, 7859, 7625 en 7650
- de wandhouder is inclusief bevestigingsmateriaal
- het moldex station kan in één handeling worden vervangen

Uitvoering	Artikelnr	Vrd
Moldex wandhouder 7060 t.b.v. Moldex Stations (7060)	3.18.706.00	V

MSA oordop RIGHT small/medium

- zeer goed comfort en demping
- elke oordop wordt uitgevoerd met een zeskant holte, waardoor de dop gemakkelijk te hanteren is wanneer u deze in het oor steekt
- de oordop kent een vlakke demping, hetgeen betekent dat spraak en waarschuwingssignalen nog steeds hoorbaar zijn
- gemiddelde dempingswaarde SNR 33 dB(A)

Uitvoering	Artikelnr	Vrd
MSA oordop RIGHT small/medium, à 200 paar (10087441)	3.17.105.00	
MSA oordop RIGHT small/medium, navulverpakking à 200 paar (10087442)	3.17.106.00	
MSA oordop RIGHT small/medium met koordje, à 100 paar (10087443)	3.17.107.00	

MSA oordop RIGHT medium/large

- zeer goed comfort en demping
- elke oordop wordt uitgevoerd met een zeskant holte, waardoor de dop gemakkelijk te hanteren is wanneer u deze in het oor steekt
- de oordop kent een vlakke demping, hetgeen betekent dat spraak en waarschuwingssignalen nog steeds hoorbaar zijn
- gemiddelde dempingswaarde SNR 37 dB(A)

Uitvoering	Artikelnr	Vrd
MSA oordop RIGHT medium/large, à 200 paar (10087444)	3.17.110.00	V
MSA oordop RIGHT medium/large, navulverpakking à 200 paar (10087445)	3.17.111.00	V
MSA oordop RIGHT medium/large met koordje, à 100 paar (10087446)	3.17.112.00	V
MSA oordop RIGHT medium/large detecteerbaar met koordje, à 100 paar (10087447)	3.17.113.00	V

MSA oordop RIGHT voor hergebruik

- zeer goed comfort en demping
- uniek, twee flenzen, ontwerp voor betrouwbare bescherming
- vervaardigd uit siliconenrubber van medische kwaliteit
- gemiddelde dempingswaarde SNR 23 dB(A)

Uitvoering	Artikelnr	Vrd
MSA oordop RIGHT voor hergebruik, à 50 paar (10087449)	3.17.120.00	
MSA oordop RIGHT voor hergebruik met koordje, à 50 paar (10087450)	3.17.121.00	
MSA oordop RIGHT voor hergebruik detecteerbaar met koordje, à 50 paar (10087451)	3.17.122.00	

MSA gehoorbeugel RIGHT

- op dezelfde manier ontworpen als de left/RIGHT gehoorkappen met een linker en rechter oordop
- de schuimbekleding is ovaal vormgegeven voor een betere pasvorm in het buitenste deel van het oor
- het is zeer comfortabel in het gebruik, omdat de hoofdband niet beweegt wanneer de oordoppen inzitten (minder risico op contact met kleding of andere PBM's)
- wanneer u een koord wilt bevestigen aan de hoofdband zijn er hiervoor kleine gaatjes beschikbaar
- gemiddelde dempingswaarde SNR 24 dB(A)

Uitvoering	Artikelnr	Vrd
MSA gehoorbeugel RIGHT (10087452)	3.17.125.00	
Reserve oordoppen t.b.v. MSA gehoorbeugel RIGHT, à 100 paar (10087453)	3.17.126.00	

MSA gehoorbeugel DuoBand

- ontworpen om optimaal comfort en veiligheid te verzekeren
- met de instelbare drukband kan de drager de band op zijn of haar draagcomfort afstellen
- de band is van DuoFit oordopjes voorzien zodat ze makkelijk kan worden schoongemaakt
- twee flenzen, gepatenteerd ontwerp voor betrouwbare bescherming
- unieke hoofdband met instelmogelijkheid voor comfort
- vervaardigd uit siliconenrubber van medische kwaliteit
- eenvoudig te gebruiken en gemakkelijk te reinigen
- gemiddelde dempingswaarde SNR 24 dB(A)

Uitvoering	Artikelnr	Vrd
MSA gehoorbeugel DuoBand (10024506)	3.17.080.00	V

MSA RIGHT dispenser

- het RIGHT programma omvat ook een dispenser met een capaciteit van meer dan 2 navulzakken
- U kunt dus bijvullen voordat de dispenser helemaal leeg is
- uitnemen is heel gemakkelijk, gewoon draaien en er komt één oordop per keer uit
- de dispenser wordt geleverd exclusief oordoppen

Uitvoering	Artikelnr	Vrd
MSA RIGHT dispenser (10087448)	3.17.115.00	V

Art.nr. 3.17.210.00

Art.nr. 3.17.211.00

Art.nr. 3.17.207.00

uvex oordop x-fit

- het ergonomisch design en het unieke PU foam, dat volgens een compleet nieuwe formule gemaakt wordt, voorkomen irritatie van de gehoorgang; Hierdoor kan deze oordop probleemloos en pijnloos langdurig achtereen gedragen worden
- het geluidsniveau wordt door het dragen van deze oordop dusdanig verminderd, dat de oordop zelfs bij zeer hard geluid ingezet kan worden
- met name de lage tonen worden sterk geabsorbeerd, terwijl communicatie met anderen nog probleemloos plaats kan vinden
- de uvex x-fit oordop is bijzonder gemakkelijk en snel in te brengen, dit door het gebruikte materiaal en de X-vorm aan het uiteinde
- gemiddelde dempingswaarde SNR 37 dB(A)

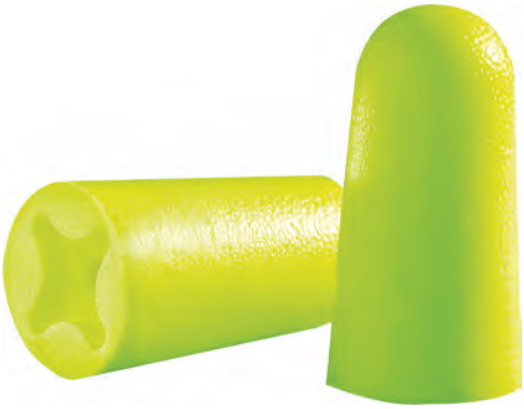

uvex

Uitvoering	Artikelnr	Vrd
uvex oordop x-fit, à 200 paar (2112-001)	3.17.205.00	V
uvex oordop x-fit met koordje, à 100 paar (2112-010)	3.17.210.00	V
uvex oordop x-fit, 12x5 paar (2112-015)	3.17.209.00	
uvex oordop x-fit, 50 paar in minidispenser (2112-013)	3.17.207.00	
uvex vervangoordoppen x-fit, à 300 paar (2112-022)	3.17.208.00	
uvex oordop x-fit detec met koordje, à 100 paar (2112-011)	3.17.211.00	

uvex oordop com4-fit

- met zijn compacte ergonomisch ontwerp is de uvex com4-fit uiterst comfortabel, met name voor de kleinere oor gangen of voor langdurig gebruik
- de uvex com4-fit foam heeft een gesloten oppervlak wat de kans op besmetting vermindert
- de zachte foam doppen bieden zeer goede comfort voor de dragers in elke omgeving
- gemiddelde dempingswaarde SNR 33 dB(A)

Uitvoering	Artikelnr	Vrd
uvex oordop com4-fit, à 200 paar (2112-004)	3.17.215.00	
uvex oordop com4-fit met koordje, à 100 paar (2112-012)	3.17.220.00	

uvex oordop whisper

- herbruikbare voorgevormde lamellenoordoppen uit zacht elastomeer
- ze bieden dankzij zachte lamellen en voorgevormd design een ongeëvenaard draagcomfort
- dagelijks wasbaar met gewone zeep onder stromend water waardoor kostenbesparend
- gemiddelde dempingswaarde SNR 23 dB(A)

Uitvoering	Artikelnr	Vrd
uvex oordop whisper met koordje in hygiënebox, à 50 paar (2111-202)	3.17.240.00	
uvex oordop whisper met koordje in minibox, à 50 paar (2111-201)	3.17.242.00	

uvex oordop whisper+

- herbruikbare voorgevormde lamellenoordoppen uit zacht elastomeer
- ze bieden dankzij zachte lamellen en voorgevormd design een ongeëvenaard draagcomfort
- dagelijks wasbaar met gewone zeep onder stromend water waardoor kostenbesparend
- gemiddelde dempingswaarde SNR 27 dB(A)

Uitvoering	Artikelnr	Vrd
uvex oordop whisper+ met koordje in minibox, à 50 paar (2111-212)	3.17.243.00	
uvex oordop whisper+ met koordje in hygiënebox, à 50 paar (2111-217)	3.17.241.00	

uvex oordop whisper+ detec

- herbruikbare, detecteerbare, voorgevormde lamellenoordoppen uit zacht elastomeer
- ze bieden dankzij zachte lamellen en voorgevormd design een ongeëvenaard draagcomfort
- dagelijks wasbaar met gewone zeep onder stromend water waardoor kostenbesparend
- door de blauwe kleur goed zichtbaar in productie omgevingen
- ideaal voor gebruik in de foodindustrie
- gemiddelde dempingswaarde SNR 27 dB(A)

Uitvoering	Artikelnr	Vrd
uvex oordop whisper+ detec met koordje in minibox, à 50 paar (2111-213)	3.17.245.00	V

uvex gehoorbeugel x-cap

- het innovatieve ontwerp van de uvex x-cap met unieke "ovaalvormige" zachte foam oordop, maakt het een zeer comfortabele en praktische gehoorbeschermer
- een gewicht van slechts 8 gram, de uvex x-cap is zeer licht, waardoor het comfortabel is om te dragen voor langere perioden en ideaal voor de mensen die zich moeten verplaatsen in en uit lawaaiierige gebieden
- de oordopjes kunnen worden gewassen of vervangen
- gemiddelde dempingswaarde SNR 24 dB(A)

Uitvoering	Artikelnr	Vrd
uvex gehoorbeugel x-cap, à 10 stuks (2125-341)	3.17.235.00	V

uvex gehoorbeugel x-fold

- door het extra voordeel opvouwbaar te zijn, kan de x-fold gemakkelijk in elke overhemd of jas gestopt worden
- innovatief design met unieke en ovale oordopjes
- de oordopjes kunnen worden gewassen of vervangen
- gemiddelde dempingswaarde SNR 23 dB(A)

Uitvoering	Artikelnr	Vrd
uvex gehoorbeugel x-fold, à 5 stuks (2125-344)	3.17.236.00	

uvex reservedoppen t.b.v. x-cap en x-fold

- reserve oordoppen voor de x-cap gehoorbeugel en de x-fold gehoorbeugel
- verpakt per 5 paar in zakje

Uitvoering	Artikelnr	Vrd
uvex reservedoppen t.b.v. x-cap en x-fold, à 60 paar (2125-351)	3.17.238.00	

uvex x-fit dispenser "one 2 click"

- gemakkelijk te bedienen
- robuuste dispenser voor wandmontage
- met 1 klik ligt de oordop in de hand
- geschikt voor oordoppen x-fit en com4-fit
- wordt geleverd zonder vulling
- geschikt voor 400 paar oordoppen

Uitvoering	Artikelnr	Vrd
uvex x-fit dispenser "one 2 click" (2112-000)	3.17.219.00	

3M Peltor gehoorkap H4A

- "Basic" gehoorkap geschikt voor lichte algemene werkzaamheden
- kleur: blauw
- gemiddelde dempingswaarde SNR 24 dB(A)

Uitvoering	Artikelnr	Vrd
3M Peltor gehoorkap H4A-300 met hoofdbeugel	3.19.500.00	V

3M Peltor gehoorkap Kid

- gehoorkappen voor kinderen dempen hoge geluisniveaus effectief tot een onschadelijk niveau zonder de drager van de omgeving af te sluiten
- comfortabele gehoorkappen: met schuimplastic gevulde afdichtingsringen zorgen voor een zachte druk
- gewicht: 140 gram
- geschikt voor kinderen tot 7 jaar
- gemiddelde dempingswaarde SNR 27 dB(A)

Uitvoering	Artikelnr	Vrd
3M Peltor gehoorkap Kid Hi-Viz met hoofdbeugel (H510AK-442-GB)	3.19.925.00	
3M Peltor gehoorkap Kid neon roze met hoofdbeugel (H510AK-442-RE)	3.19.929.00	

3M Peltor gehoorkap Optime I

- een zeer breed inzetbare beschermer, gekenmerkt door een laag gewicht
- door de combinatie van een laag profiel en een inwendig zeer ruime diepte kan de beschermer heel eenvoudig worden gecombineerd met andere uitrustingen en geeft het oor alle ruimte
- kan zowel kortere als langere tijd gedragen worden
- uitermate geschikt voor omgevingen met een lichtere mate van industrieel lawaai

Uitvoering	Artikelnr	Vrd
3M Peltor gehoorkap Optime I met hoofbeugel, SNR 27 dB(A) (H510A-401-GU)	3.19.900.10	V
3M Peltor gehoorkap Optime I met nekbeugel, SNR 26 dB(A) (H510B-403-GU)	3.19.901.10	V
3M Peltor gehoorkap Optime I opvouwbaar, SNR 28 dB(A) (H510F-404-GU)	3.19.903.10	
3M Peltor gehoorkap Optime I met helmbevestiging, SNR 26 dB(A) (H510P3E-405-GU)	3.19.906.10	V
3M Peltor hygiëneset t.b.v. Optime I (HY51)	3.19.909.10	V

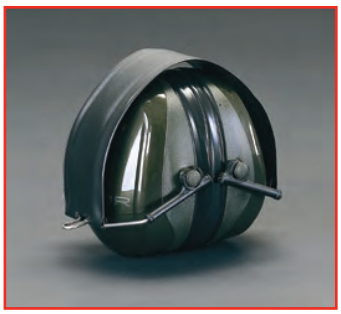

Opvouwbare hoofdbeugel

Nekband

P3 - Helmbevestiging

3M Peltor gehoorkap Optime II

- ontwikkeld voor veeleisende, lawaaierige omgevingen
- biedt maximale demping, ook bij zeer lage frequenties
- afdichtringen gevuld met unieke combinatie van vloeistof en schuim
- de afdichtringen zijn voorzien van ventilatiekanalen en bekleed met een zacht, bedrukt en hygïenisch folie

Uitvoering	Artikelnr	Vrd
3M Peltor gehoorkap Optime II met hoofdbeugel, SNR 31 dB(A) (H520A-407-GQ)	3.19.700.10	V
3M Peltor gehoorkap Optime II met nekbeugel, SNR 31 dB(A) (H520B-408-GQ)	3.19.701.10	V
3M Peltor gehoorkap Optime II opvouwbaar, SNR 31 dB(A) (H520F-409-GQ)	3.19.703.10	V
3M Peltor gehoorkap Optime II met helmbevestiging, SNR 30 dB(A) (H520P3E-410-GQ)	3.19.706.10	V
3M Peltor hygiëneset t.b.v. Optime II (HY52)	3.19.709.10	V

3M Peltor gehoorkap Optime III

- ontwikkeld voor bijzonder lawaaierige omgevingen
- bescherming is gebaseerd op een nieuwe techniek met dubbele schalen, waardoor de resonantie in de kap tot een minimum wordt beperkt
- grootst mogelijk comfort, zelfs bij langdurig gebruik
- de brede afdichtringen zijn gevuld met een zacht schuimplastic voor de beste pasvorm en een lage aandrukkingskracht

Uitvoering	Artikelnr	Vrd
3M Peltor gehoorkap Optime III met hoofdbeugel, SNR 35 dB(A) (H540A-411-SV)	3.19.010.10	V
3M Peltor gehoorkap Optime III met nekbeugel, SNR 35 dB(A) (H540B-412-SV)	3.19.011.10	V
3M Peltor gehoorkap Optime III met helmbevestiging, SNR 34 dB(A) (H540P3E-413-SV)	3.19.016.10	V
3M Peltor hygiëneset t.b.v. Optime III (HY54)	3.19.019.10	V

3M Peltor gehoorkap Optime Push To Listen

- met handmatig regelbare luisterfunctie
- door op de knop aan de zijkant van de kap te drukken wordt de geluidsdemping verlaagd zodat men elkaar kan verstaan
- elektronisch-passieve gehoorkap, met een passieve en een elektronische zijde. Wanneer de knop wordt ingedrukt, opent zich de geluidspoort voor communicatie
- de geluidspoort wordt na dertig seconden elektronisch gesloten, maar deze functie kan desgewenst handmatig op een kortere tijd worden afgesteld

Uitvoering	Artikelnr	Vrd
3M Peltor gehoorkap Optime Push To Listen met hoofdbeugel, SNR 31 dB(A) (MT155H530A 380)	3.20.311.00	V
3M Peltor gehoorkap Optime Push To Listen met helmbevestiging, SNR 29 dB(A) (MT155H530P3 380)	3.20.311.50	

3M Peltor gehoorkap XP Radio

- de XP Radio gehoorkappen zijn uitgevoerd in zwart en hebben zachte oorkussens
- de gehoorkap heeft een tweede generatie circuitboard voor een uitstekende radio-ontvangst
- op de 3,5 mm stereo audio-ingang kan een MP3-speler aangesloten worden
- de gehoorkap is verkrijgbaar in twee versies: met hoofdband (zachtgevoerd) en met helmbevestiging
- hij werkt op twee AA-batterijen. Deze zijn meegeleverd, net als een stereokabel
- de gebruiksduur van de batterij is ongeveer 60 uur
- gemiddelde dempingswaarde SNR 32 dB(A)

Uitvoering	Artikelnr	Vrd
3M Peltor gehoorkap XP Radio met hoofdbeugel, (HRXP7A-01)	3.20.303.00	V
3M Peltor gehoorkap XP Radio met hoofdbeugel, oplaadbare batterij en lader (HRXP7A-01 ACK)	3.20.303.10	
3M Peltor gehoorkap XP Radio met helmbevestiging (HRXP7P3E-01)	3.20.303.05	
3M Peltor gehoorkap XP Radio met helmbevestiging, oplaadbare batterij en lader (HRXP7P3E-01 ACK)	3.20.303.15	

3M Peltor gehoorkap Workstyle Radio

- gehoor beschermd en tegelijk naar de radio luisteren
- ontwikkeld voor werkzaamheden in de open lucht, zoals bosbouw, landschapsbeheer, grasmaaien, etc
- extra zachtgevoerde hoofdbeugel die het gewicht verdeelt en tweepunten ophanging met lage druk voor langdurig draagcomfort
- zachte, vloeistof en schuimgevulde oorkussens voor extra draagcomfort
- audio input voor MP3 speler
- levensduur batterij ca. 200 uur

Uitvoering	Artikelnr	Vrd
3M Peltor gehoorkap Workstyle Radio met hoofdbeugel, SNR 32 dB(A) (HRXS7A-01)	3.20.306.00	V
3M Peltor gehoorkap Workstyle Radio met helmbevestiging, SNR 29 dB(A) (HRXS7P3E-01)	3.20.306.10	

3M Peltor gehoorkap Workstyle Alert

- comfortabele niveau afhankelijke radiogehoorkap met effectieve bescherming tegen schadelijk lawaai. Extra gehoorbeveiliging dankzij de niveau afhankelijke functie, harde geluiden worden gedempt en zachte geluiden worden versterkt. Radio ontvanger met stereoweergave en een bas voor extra werkplezier
- de niveau afhankelijke functie luistert naar de omgeving en past de weergave aan. In beide oorkappen zit een microfoon die alle geluiden opvangt. Voordat het geluid het oor bereikt, wordt de akoestische informatie elektronisch geanalyseerd en verwerkt
- handige volumeknoppen voor radio en niveau afhankelijke functie
- korte, buigzame antenne met uitstekende ontvangst, zonder irriterende interferenties
- automatische omschakeling van stereo naar mono wanneer het signaal te zwak wordt
- FM/AM-omschakelaar
- gewicht: 400 gram
- gemiddelde dempingswaarde SNR 32 dB(A)

Uitvoering	Artikelnr	Vrd
3M Peltor gehoorkap Workstyle Alert met hoofdbeugel (M2RX7A)	3.20.308.00	V

3M Peltor gehoorkap Pro-Tac II

- bevordert de communicatie en veiligheid
- niveau afhankelijke functie waarmee het omgevingsgeluid in stereo wordt waargenomen: spraak, machinegeluiden en waarschuwingssignalen
- veel ruimte voor de oren
- bij het uitschakelen wordt de laatste instelling opgeslagen
- headset-optie met beugel-gemonteerde microfoon
- automatische uitschakeling twee uur na de laatste activering
- levensduur batterij circa 1000 uur. Waarschuwingssignaal bij lage batterijspanning voordat de unit wordt uitgeschakeld
- audio-aansluiting voor externe radio

Uitvoering	Artikelnr	Vrd
3M Peltor gehoorkap Pro-Tac II met hoofdbeugel, SNR 32 dB(A) (MT15H7A2 SV)	3.20.407.90	V
3M Peltor gehoorkap Pro-Tac II met helmbevestiging, SNR 31 dB(A) (MT15H7P3E2 SV)	3.20.407.95	

3M Peltor gehoorkap Lite-Com III PMR446

- uitvoering met 8 kanalen in de PMR 446 MHz band
- 38 subkanalen op de PMR-kanalen, waardoor verschillende gebruikersgroepen met elkaar kunnen communiceren zonder interferentie met andere groepen
- ingebouwde "active sound" functie voor het waarnemen van omgevingsgeluid: waarschuwings-signalen, machinegeluiden, spraak, enz.
- gevaarlijk sterke impulsgeluiden worden onmiddellijk gedempt
- de instellingen van het apparaat worden door een elektronische stem in de oortelefoons bevestigd
- LCD-display voor de zichtbare weergave van de geavanceerde en standaard instellingen
- aparte PTT-knop voor de secundaire ingang waarop u een mobiele telefoon, een intercom of een andere radiobron kunt aansluiten
- wanneer de Lite-Com III niet wordt gebruikt, wordt hij automatisch uitgeschakeld om de batterijen te sparen

Uitvoering	Artikelnr	Vrd
3M Peltor gehoorkap Lite-Com III PMR446 met hoofdbeugel, SNR 31 dB(A) (MT53H7A440B)	3.20.407.62	V
3M Peltor gehoorkap Lite-Com III PMR446 met helmbevestiging, SNR 30 dB(A) (MT53H7P3E440B)	3.20.407.66	V

3M Peltor gehoorkap Lite-Com WS Bluetooth Headset

- headsets met ingebouwde en programmeerbare two-way communicatie
- de 3M Peltor WS Lite-Com headset gaat een stap verder door toevoeging van een Bluetooth koppeling met onder meer een Dect, GSM of MP3 speler. Dit biedt de mogelijkheid om naar radio of muziek te luisteren en gelijktijdig contact te hebben via de ingebouwde licentievrije 446 MHz radio, of binnenkomende Dect of GSM telefoongesprekken aan te nemen
- beschikt over een ingebouwde portofoon die u met uw stem activeert
- zowel de 446 MHz. radio als de Bluetooth koppeling zijn ingebouwd in een gehoorbeschermer met stereo microfoon, die het omgevingsgeluid gecontroleerd doorgeeft aan de gebruiker. Inkomende geluiden worden begrensd op een maximum van 82 dB.
- de Lite-Com WS Headsets zijn voorzien van Bluetooth voor een directe verbinding met bijvoorbeeld een mobiele telefoon
- functies: Porto, Dup, AS, BT
- gewicht : 464 gram
- gemiddelde dempingswaarde SNR 31 dB(A)

Uitvoering	Artikelnr	Vrd
3M Peltor gehoorkap Lite-Com WS Bluetooth Headset met hoofdbeugel (MT53H7A4410WS5)	3.20.407.58	

3M Peltor gehoorkap Lite-Com Basic PMR 446 MHz

- communicatie op 8 kanalen in de PMR 446 MHz band
- 38 subkanalen, waardoor verschillende gebruikersgroepen met elkaar kunnen communiceren zonder interferentie met andere groepen
- de instellingen van het apparaat worden door een elektronische stem in de oortelefoons bevestigd
- wanneer de Lite-Com Basic niet wordt gebruikt, wordt hij automatisch uitgeschakeld om de batterijen te sparen

Uitvoering	Artikelnr	Vrd
3M Peltor gehoorkap Lite-Com Basic PMR 446 MHz met hoofdbeugel, SNR 31 dB(A) (MT53H7A4400)	3.20.407.63	
3M Peltor gehoorkap Lite-Com Basic PMR 446 MHz met helmbevestiging, SNR 30 dB(A) (MT53H7P3E4400)	3.20.407.64	

3M Peltor gehoorkap Alert Flex Headset

- comfortabele niveau afhankelijke radiogehoorkap met effectieve bescherming tegen schadelijk lawaai. Extra gehoorbeveiliging dankzij de niveau afhankelijke functie, harde geluiden worden gedempt en zachte geluiden worden versterkt. Radio ontvanger met stereoweergave en een bas voor extra werkplezier
- de niveau afhankelijke functie "luistert" naar de omgeving en past de weergave aan. In beide oorkappen zit een microfoon die alle geluiden opvangt. Voordat het geluid het oor bereikt, wordt de akoestische informatie elektronisch geanalyseerd en verwerkt
- handige volumeknoppen voor radio en niveau afhankelijke functie
- korte, buigzame antenne met uitstekende ontvangst, zonder irriterende interferenties, ook onder zware omstandigheden
- automatische omschakeling van stereo naar mono wanneer het signaal te zwak wordt
- FM/AM-omschakelaar
- met Flex-Headset. Standaard ingang voor aansluiting van nevenapparatuur
- flex-snoeren voor verschillende soorten commuinicatieapparaten: radio, GSM of DECT-telefoon

Uitvoering	Artikelnr	Vrd
3M Peltor gehoorkap Alert Flex Headset met hoofdbeugel, SNR 32 dB(A) (M2RX7A-77)	3.20.309.00	
3M Peltor gehoorkap Alert Flex Headset met helmbevestiging, SNR 31 dB(A) (M2RX7P3E-77)	3.20.309.50	

3M Peltor gehoorkap WS Headset Bluetooth

- draadloze verbinding met telefoon of radio bij gebruik van Bluetooth technologie
- goede verbinding tussen headset en telefoon tot op tien meter afstand van elkaar, ook zonder zichtverbinding
- volume en antwoordknop op de oorkap
- hoogdempende oorkappen met geoptimaliseerd akoestisch design en ruime plaats voor de oren voor optimale geluidsweergave en comfort
- microfoon met effectieve ruiscompensatie voor duidelijke en betrouwbare communicatie
- ingebouwde microfoonhals met handige snelafstelling
- zachte, brede, vloeistofgevulde oorkussens. Hoofdbeugel van dubbele individueel verende draad van roestvrij verenstaal. Hiermee wordt een gelijkmatige en consistente drukverdeling rond de oren verkregen, voor optimaal draagcomfort
- op beugel gemonteerde oortelefoons. Deze reduceren de resonantie en de vervorming, en garanderen een natuurgetrouwe geluidsweergave ook in een omgeving met zware geluidsoverlast

Uitvoering	Artikelnr	Vrd
3M Peltor gehoorkap WS Headset Bluetooth met hoofdbeugel, SNR 31 dB(A) (MT53H7AWS2)	3.20.310.00	
3M Peltor gehoorkap WS Headset Bluetooth met helmbevestiging, SNR 30 dB(A) (MT53H7P3EWS2)	3.20.310.50	

Howard Leight gehoorkap Mach 1

- aanpasbaar aan iedere hoofdomtrek
- brede oorkussens verlagen druk op het hoofd
- laag gewicht: meer draagcomfort
- diëlektrisch design van de oorschelpen verlaagt risico's bij werken in omgeving met hoogspanning
- gemiddelde dempingswaarde SNR 23 dB(A)

Uitvoering	Artikelnr	Vrd
Howard Leight gehoorkap Mach 1 (1010421)	3.16.515.00	V

Howard Leight gehoorkap Thunder

- gehoorkap met maximale gehoorbescherming
- 3 dempingsniveaus (T1 tot T3) voor gebruik in lage tot hoge lawaaibereiken
- hoofdband met gelijkmatige druk, die zich aan alle hoofdafmetingen aanpast en een hoger comfort bij lange draagduur biedt
- vormvaste externe hoofdband bestand tegen ruwe behandeling
- verluchte hoofdband vermindert druk op het hoofd en ademt beter in warme of vochtige omgevingen (enkel T2 en T3)
- Quick-Click hoogteverstelling (metaalvrij)
- opklikbare en gemakkelijk vervangbare oorkussens. Grote schelpen drukken niet op het oor

Uitvoering	Artikelnr	Vrd
Howard Leight gehoorkap Thunder T1 met hoofdbeugel, SNR 30 dB(A) (1010928)	3.16.611.00	V
Howard Leight gehoorkap Thunder T1H met helmbevestiging, SNR 29 dB(A) (1012533)	3.16.608.00	V
Howard Leight gehoorkap Thunder T2 met hoofdbeugel, SNR 33 dB(A) (1010929)	3.16.612.00	
Howard Leight gehoorkap Thunder T2H met helmbevestiging, SNR 30 dB(A) (1012534)	3.16.609.00	V
Howard Leight gehoorkap Thunder T3 met hoofdbeugel, SNR 36 dB(A) (1010970)	3.16.613.00	
Howard Leight hygiëne set t.b.v. Thunder T1/T1H (1010974)	3.16.690.00	
Howard Leight hygiëne set t.b.v. Thunder T2/T2H (1010975)	3.16.691.00	
Howard Leight hygiëne set t.b.v. Thunder T3 (1010976)	3.16.692.00	

Howard Leight gehoorkap Viking

- de universele hoofdband kan in drie posities gedragen worden: op het hoofd, in de nek of onder de kin
- de inwendig verluchte hoofdband vermindert de druk op het hoofd en ademt beter in warme en vochtige omgevingen
- vormvaste buitenste hoofdband, die bestand is tegen ruwe en de meest veeleisende omgevingen
- de opklikbare oorkussens zijn vervangbaar in een handomdraai
- de elastische hoofdband zorgt voor lekker strak zitten, ook bij het dragen in de nek of onder de kin
- diëlektrisch: geschikt voor alle werkplekken

Uitvoering	Artikelnr	Vrd
Howard Leight gehoorkap Viking V1 met hoofdbeugel, SNR 30 dB(A) (1010925)	3.16.585.00	V
Howard Leight gehoorkap Viking V3 met hoofdbeugel, SNR 32 dB(A) (1011170)	3.16.595.00	V
Howard Leight hygiëne set t.b.v. Viking V1 (1011998)	3.16.686.00	
Howard Leight hygiëne set t.b.v. Viking V3 (1012000)	3.16.688.00	

Howard Leight gehoorkap Leightning

- robuuste stalen hoofdband met grote weerstand
- exclusieve opklikbare oorkussens, snel en eenvoudig vervangbaar
- diverse dempingsprofielen, van matig tot hoog
- modern design doet de draagacceptatie verhogen
- telescopische hoogte verstelling, die vast blijft zitten tijdens het dragen

Uitvoering	Artikelnr	Vrd
Howard Leight gehoorkap Leightning L1 met hoofdbeugel, SNR 30 dB(A) (1010922)	3.16.614.00	
Howard Leight gehoorkap Leightning L2 met hoofdbeugel, SNR 31 dB(A) (1010923)	3.16.615.00	
Howard Leight gehoorkap Leightning L3 met hoofdbeugel, SNR 34 dB(A) (1010924)	3.16.616.00	V
Howard Leight hygiëne set t.b.v. Leightning L1 (1011998)	3.16.693.00	
Howard Leight hygiëne set t.b.v. Leightning L2 (1011999)	3.16.694.00	
Howard Leight hygiëne set t.b.v. Leightning L3 (1011200)	3.16.695.00	

Howard Leight gehoorkap Clarity

- de gelijkmatige demping maakt het mogelijk om stemmen, aanwijzingen en andere belangrijke signalen natuurlijker te horen, maar blokkeert schadelijk lawaai
- diëlektrisch ontwerp, geschikt voor alle werkplekken, vooral waar men in contact komt met elektriciteit
- hoofdband met gelijkmatige drukverdeling, passend op alle hoofdafmetingen en veel comfort bij langere draagduur en de inwendig verluchte hoofdband verlaagt de druk op het hoofd en ademt beter onder warme en/of vochtige omstandigheden
- vormvaste buitenste hoofdband, die bestand is tegen ruwe behandeling
- Quick-Click hoogteverstelling, blijft de hele dag in de goede positie staan
- inklikbare en gemakkelijk vervangbare oorkussens

Uitvoering	Artikelnr	Vrd
Howard Leight gehoorkap Clarity C1 met hoofdbeugel, SNR 25 dB(A) (1011142)	3.16.617.00	
Howard Leight gehoorkap Clarity C1H met helmbevestiging, SNR 26 dB(A) (1011262)	3.16.621.00	V
Howard Leight gehoorkap Clarity C1F opvouwbaar, SNR 26 dB(A) (1011143)	3.16.620.00	V
Howard Leight gehoorkap Clarity C2 met hoofdbeugel, SNR 30 dB(A) (1011145)	3.16.618.00	
Howard Leight gehoorkap Clarity C3 met hoofdbeugel, SNR 33 dB(A) (1011146)	3.16.619.00	
Howard Leight gehoorkap Clarity C3H met helmbevestiging, SNR 30 dB(A) (1011243)	3.16.622.00	
Howard Leight hygiëne set t.b.v. Clarity C1/C1H/C1F (1006080)	3.16.825.00	
Howard Leight hygiëne set t.b.v. Clarity C2/C3/C3H (1006081)	3.16.826.00	

Howard Leight gehoorkap Radio

- robuust ontwerp voor gebruik in grote ruimtes en in open lucht
- op 82 dB(A) volumebegrensde radio
- 2 AA-batterijen voor 140 uur luisterplezier, schakelt automatisch uit na 4 uur
- brede kunststof hoofdband inwendig apart gewatteerd
- gemiddelde dempingswaarde SNR 28 dB(A)

Uitvoering	Artikelnr	Vrd
Howard Leight gehoorkap Radio met hoofdbeugel (10110375)	3.16.665.00	V
Howard Leight hygiëne set t.b.v. Radio (1008000)	3.16.697.00	

Moldex gehoorkap M1 6100

- 6 onafhankelijke afstelpunten maken een pasvorm naar eigen wens mogelijk
- tweepunts ophanging en draaibare kappen verdelen de druk gelijkmatig
- een extra brede hoofdband, die van zachte kussentjes is voorzien voor een maximum aan comfort
- met soft coat demping aan buitenzijde
- stalen, veerkrachtig materiaal garandeert vormvastheid voor een lange levensduur
- de gehoorkap is eenvoudig samen te vouwen tot een compacte afmeting om hem makkelijk en hygiënisch op te bergen
- gemiddelde dempingswaarde SNR 31 dB(A)

Uitvoering	Artikelnr	Vrd
Moldex gehoorkap M1 6100 met hoofdbeugel	3.18.610.00	

Moldex gehoorkap M2 6200

- ingebouwde handgrepen van de kappen maken het snel en eenvoudig opzetten en de aansluiting op de oren mogelijk
- met soft coat demping aan buitenzijde
- ruime afstelmogelijkheden van de kappen maken de beste drukverdeling voor alle maten mogelijk
- oorkap kan in combinatie met hoofdbescherming ook achter de nek of onder de kin gedragen worden
- gemiddelde dempingswaarde SNR 28 dB(A)

Uitvoering	Artikelnr	Vrd
Moldex gehoorkap M2 6200 met hoofdbeugel	3.18.620.00	V

Moldex hygiëne set 6105 t.b.v. Moldex 6100/6200

- de schuimstof vullingen en afdichtingsringen zijn afneembaar en kunnen vervangen worden door de reserveonderdelen van deze hygiëne set

Uitvoering	Artikelnr	Vrd
Moldex hygiëne set 6105 t.b.v. Moldex 6100/6200	3.18.610.50	

MSA gehoorkap left/RIGHT LOW

- left/RIGHT is de eerste set gehoorbeschermers die echt persoonlijk is in de meest uitgebreide zin van het woord. Voor het allereerst verschilt de linker gehoorbeschermer van de rechter waardoor ze beter passen
- individuele schelpen voor het linker en het rechteroor
- grote schelp biedt meer ruimte voor het oor
- dunnere en flexibelere geluidsreductieringen
- de revolutionaire hoofdband en de dunnere flexibele gehoorkappen garanderen een beter draagcomfort

Uitvoering	Artikelnr	Vrd
MSA gehoorkap left/RIGHT LOW met hoofdbeugel, geel, SNR 24 dB(A) (10087434)	3.17.011.00	V
MSA gehoorkap left/RIGHT LOW met hoofdbeugel, blauw, SNR 24 dB(A) (10087435)	3.17.021.00	
MSA gehoorkap left/RIGHT LOW met hoofdbeugel, wit, SNR 24 dB(A) (10087436)	3.17.016.00	
MSA gehoorkap left/RIGHT LOW met helmbevestiging, geel, SNR 25 dB(A) (10087437)	3.17.001.00	V
MSA gehoorkap left/RIGHT LOW met helmbevestiging, blauw, SNR 25 dB(A) (10087438)	3.17.000.00	
MSA gehoorkap left/RIGHT LOW met helmbevestiging, wit, SNR 25 dB(A) (10087439)	3.17.006.00	

MSA gehoorkap left/RIGHT MEDIUM

- left/RIGHT is de eerste set gehoorbeschermers die echt persoonlijk is in de meest uitgebreide zin van het woord. Voor het allereerst verschilt de linker gehoorbeschermer van de rechter waardoor ze beter passen
- individuele schelpen voor het linker en het rechteroor
- grote schelp biedt meer ruimte voor het oor
- dunnere en flexibelere geluidsreductieringen
- de revolutionaire hoofdband en de dunnere flexibele gehoorkappen garanderen een beter draagcomfort

Uitvoering	Artikelnr	Vrd
MSA gehoorkap left/RIGHT MEDIUM met hoofdbeugel, geel, SNR 28 dB(A) (10087425)	3.17.012.00	V
MSA gehoorkap left/RIGHT MEDIUM met hoofdbeugel, blauw, SNR 28 dB(A) (10087426)	3.17.022.00	
MSA gehoorkap left/RIGHT MEDIUM met hoofdbeugel, wit, SNR 28 dB(A) (10087427)	3.17.017.00	
MSA gehoorkap left/RIGHT MEDIUM met helmbevestiging, geel, SNR 28 dB(A) (10087428)	3.17.002.00	V
MSA gehoorkap left/RIGHT MEDIUM met helmbevestiging, blauw, SNR 28 dB(A) (10087429)	3.17.005.00	V
MSA gehoorkap left/RIGHT MEDIUM met helmbevestiging, wit, SNR 28 dB(A) (10087430)	3.17.007.00	V

MSA gehoorkap left/RIGHT HIGH

- left/RIGHT is de eerste set gehoorbeschermers die echt persoonlijk is in de meest uitgebreide zin van het woord. Voor het allereerst verschilt de linker gehoorbeschermer van de rechter waardoor ze beter passen
- individuele schelpen voor het linker en het rechteroor
- grote schelp biedt meer ruimte voor het oor
- dunnere en flexibelere geluidsreductieringen
- de revolutionaire hoofdband en de dunnere flexibele gehoorkappen garanderen een beter draagcomfort

Uitvoering	Artikelnr	Vrd
MSA gehoorkap left/RIGHT HIGH met hoofdbeugel, geel, SNR 33 dB(A) (10087399)	3.17.013.00	V
MSA gehoorkap left/RIGHT HIGH met hoofdbeugel, blauw, SNR 33 dB(A) (10087400)	3.17.023.00	
MSA gehoorkap left/RIGHT HIGH met hoofdbeugel, wit, SNR 33 dB(A) (10087421)	3.17.018.00	
MSA gehoorkap left/RIGHT HIGH met helmbevestiging, geel, SNR 31 dB(A) (10087422)	3.17.003.00	V
MSA gehoorkap left/RIGHT HIGH met helmbevestiging, blauw, SNR 31 dB(A) (10087423)	3.17.004.00	V
MSA gehoorkap left/RIGHT HIGH met helmbevestiging, wit, SNR 31 dB(A) (10087424)	3.17.008.00	V

MSA hygiëne sets t.b.v. left/RIGHT gehoorkappen

- om de geluiddempende werking van de gehoorbeschermers te waarborgen is het belangrijk om regelmatig de oorkussens en schuimstof vullingen te vervangen
- bij normaal gebruik moet de hygiënekit minimaal twee maal per jaar worden vervangen
- elke hygiënekit bestaat uit een paar oorkussens, afstandsringen en schuimstof vullingen

Uitvoering	Artikelnr	Vrd
MSA hygiëne sets t.b.v. left/RIGHT LOW gehoorkappen (10092878)	3.17.026.00	
MSA hygiëne sets t.b.v. left/RIGHT MEDIUM gehoorkappen (10092879)	3.17.027.00	
MSA hygiëne sets t.b.v. left/RIGHT HIGH gehoorkappen (10092880)	3.17.028.00	

MSA gehoorkap left/RIGHT FM met draaiknopuitvoering

- individuele gehoorkappen voor het linker en rechteroor
- anatomisch gevormde kussens
- grotere gehoorkappen zorgen voor meer ruimte voor het oor
- geluidniveaus van microfoons en speakers zijn beperkt tot max 82 dB (A)
- stem af op je favoriete zender en blijf beschermd
- radiofrequentiebereik, 88-108 MHz
- instapmodel FM-radio, ideaal voor bijvoorbeeld grasmaaien en doe-het-zelf toepassingen
- grote draaiknoppen garanderen een gemakkelijke afstemming en volumeregeling
- gemiddelde dempingswaarde SNR 24 dB(A)

Uitvoering	Artikelnr	Vrd
MSA gehoorkap left/RIGHT FM met draaiknopuitvoering, wit (10114476)	3.17.081.00	
MSA gehoorkap left/RIGHT FM met draaiknopuitvoering, geel (10114477)	3.17.082.00	
MSA gehoorkap left/RIGHT FM met draaiknopuitvoering, blauw (10114478)	3.17.083.00	V

MSA gehoorkap left/RIGHT FM Pro met druknopuitvoering

- individuele gehoorkappen voor het linker en rechteroor
- anatomisch gevormde kussens
- grotere gehoorkappen zorgen voor meer ruimte voor het oor
- geluidniveaus van microfoons en speakers zijn beperkt tot max 82 dB (A)
- FM radio voor professioneel gebruik
- uitstekende radio ontvangst en superieure geluidskwaliteit
- automatische afstemming en volumeregeling met drie gemakkelijk te bedienen drukknoppen
- batterijbespaarfunctie en waarschuwing bij lage batterijspanning
- AUX ingang MP3 aansluiting of comradio
- kleur: blauw
- gemiddelde dempingswaarde: SNR 27 dB(A)

Helmbevestiging

MSA The Safety Company

Uitvoering	Artikelnr	Vrd
MSA gehoorkap left/RIGHT FM Pro met druknopuitvoering, met hoofdbeugel (10108381)	3.17.085.00	V
MSA gehoorkap left/RIGHT FM Pro met druknopuitvoering, met helmbevestiging (10111829)	3.17.086.00	V

left/RIGHT™

omdat we allemaal verschillend zijn

Onze nieuwe gehoorbeschermers zijn gebaseerd op twee belangrijke concepten:

- Eén, we zijn allemaal verschillend.
  Onze hoofden zijn verschillend van vorm en maat, en onze oren zijn ook verschillend op ons hoofd gepositioneerd.
- Twee, we verschillen ook van onszelf.
  Wij weten dat dit misschien een beetje raar overkomt, maar wat we be doelen is dat onze linker en rechter kant niet symetrisch zijn. Kijk maar naar jezelf in de spiegel.

Opvallend, vindt u niet?

left/RIGHT is het eerste gehoorbeschermingsontwerp met een aparte linker en rechter gehoorkap. Probeer het en u zult het verschil meteen merken.
Maar dat is niet alles. We hebben nog een aantal geijkte ideeën overboord gezet.
Daarnaast hebben we een nieuwe serie oordoppen ontwikkeld in twee verschillende maten: small/medium en medium/large. De „RIGHT" serie natuurlijk.
Wilt u meer weten? Ga naar onze website
www.MSAsafety.com

MSA
The Safety Company

www.MSAsafety.com

MSA gehoorkap left/RIGHT CutOff Pro

- left/RIGHT CutOff Pro zijn niveau-afhankelijke gehoorbeschermers van een hoge kwaliteit en met een natuurlijke geluidsreductie
- left/RIGHT CutOff Pro maakt verbale communicatie en het duidelijk horen van geluidssignalen, alarmen en andere belangrijke signalen mogelijk terwijl de gehoorbeschermers worden gedragen
- versterking van zwakke signalen via het elektronische systeem
- batterijbespaarfunctie en waarschuwing bij lage batterijspanning
- AUX-ingang voor MP3-aansluiting of com-radio
- gemiddelde dempingswaarde SNR 27 dB(A)

Uitvoering	Artikelnr	Vrd
MSA gehoorkap left/RIGHT CutOff Pro met hoofdbeugel, geel (10111789)	3.17.090.00	V
MSA gehoorkap left/RIGHT CutOff Pro met hoofdbeugel, blauw (10108383)	3.17.091.00	
MSA gehoorkap left/RIGHT CutOff Pro met helmbevestiging, geel (10111823)	3.17.092.00	
MSA gehoorkap left/RIGHT CutOff Pro met helmbevestiging, blauw (10111826)	3.17.093.00	

MSA gehoorkap left/RIGHT Dual Pro

- left/RIGHT Dual Pro is een complete gehoorbescherming die een niveau afhankelijke functie combineert met FM-radio. Dit biedt maximale veiligheid en gemak.
- left/RIGHT Dual Pro maakt veilig luisteren naar de radio mogelijk terwijl tegelijk omgevingsgeluiden, zoals alarmsignalen, bewegende voertuigen en andere belangrijke signalen hoorbaar blijven
- ze zijn ideaal voor langdurig gebruik in gevaarlijke omgevingen
- individuele aanpassing van de balans tussen de twee functies geeft de drager de mogelijkheid om de functionaliteit aan te passen aan de werkomgeving
- batterijbespaarfunctie en waarschuwing bij lage batterijspanning
- AUX-ingang voor MP3-aansluiting of com-radio
- kleur: blauw
- gemiddelde dempingswaarde SNR 27 dB(A)

Uitvoering	Artikelnr	Vrd
MSA gehoorkap left/RIGHT Dual Pro met hoofdbeugel (10108385)	3.17.095.00	
MSA gehoorkap left/RIGHT Dual Pro met helmbevestiging (10111832)	3.17.096.00	

MSA hygiëne set t.b.v. left/RIGHT elektronische gehoorkappen

- om de geluiddempende werking van de gehoorbeschermers te waarborgen is het belangrijk om regelmatig de oorkussens en schuimstof vullingen te vervangen
- bij normaal gebruik moet de hygiënekit minimaal twee maal per jaar worden vervangen
- elke hygiënekit bestaat uit een paar oorkussens, afstandsringen en schuimstof vullingen

Uitvoering	Artikelnr	Vrd
MSA hygiëne set t.b.v. left/RIGHT elektronische gehoorkappen (10094605)	3.17.099.00	V

MSA gehoorkap XLS

- de XLS biedt een goede combinatie van kwaliteit, comfort en waar voor uw geld
- de XLS is hoofdzakelijk bedoeld voor lichtere industriële omgevingen en voor doe-het-zelf werkzaamheden
- extra brede hoofdband
- tweepuntsbevestiging op de oorbeschermers
- hoofdband biedt veel grip
- unieke spuitgegoten voeringen
- weegt slechts 218 g
- gemiddelde dempingswaarde SNR 25 dB(A)

Uitvoering	Artikelnr	Vrd
MSA gehoorkap XLS met hoofdbeugel (SOR24010)	3.17.015.00	V
MSA hygiëne set t.b.v. XLS (SOR60088)	3.17.015.10	

MSA gehoorkap EXC

- de oorbeschermer die zó comfortabel is dat u hem wel altijd zou willen dragen
- unieke spuitgegoten voeringen bieden uitstekende demping en maximale ruimte voor de oren binnen de oorbeschermer
- de EXC kan worden uitgerust met verschillende vizieren en is geschikt voor de meeste geluidsomstandigheden
- slank model oorbeschermer

Uitvoering	Artikelnr	Vrd
MSA gehoorkap EXC met hoofdbeugel, SNR 27 dB(A) (SOR20010)	3.17.040.00	V
MSA gehoorkap EXC met helmbevestiging, SNR 26 dB(A) (SOR10012)	3.17.030.00	V
MSA hygiëne set t.b.v. EXC (SOR60080)	3.17.040.10	V

MSA gehoorkap HPE

- de HPE-oorbeschermers zijn ontworpen om bescherming te bieden in omgevingen met zeer hoge geluidsniveaus, vooral bij geluiden met lage frequenties
- de dikke, zachte, met schuim gevulde kussens bieden veel comfort en een perfecte afscherming
- instelbare hoofdband
- demping van hoge en lage geluidsfrequentie
- tweepuntsbevestiging

Uitvoering	Artikelnr	Vrd
MSA gehoorkap HPE met hoofdbeugel, SNR 32 dB(A) (SOR22010)	3.17.025.00	V
MSA gehoorkap HPE met helmbevestiging, SNR 31 dB(A) (SOR12012)	3.17.035.00	V
MSA hygiëne set t.b.v. HPE (SOR60083)	3.17.025.10	V

M-Safe gehoorkap

- met hoofdbeugel
- comfortabele gehoorkap met schuimplastic gevulde afdichtingsringen
- kleur: rood
- gemiddelde dempingswaarde SNR 25 dB(A)

Uitvoering	Artikelnr	Vrd
M-Safe gehoorkap met hoofdbeugel	3.28.260.00	V

uvex gehoorkap 1

- uvex 1 is een diëlektrische gehoorkap
- het combineert perfect de individuele eisen van aanpasbaarheid met zijn drie-positie hoofdband (hoofd/nek/kin) systeem en uitstekende demping
- de diëlektrische gehoorkap is uitstekend voor het gebruik dicht bij hoogspanning
- gewicht: 121 gram
- gemiddelde dempingswaarde SNR 21 dB (A)

Uitvoering	Artikelnr	Vrd
uvex gehoorkap 1 met hoofdbeugel (2500-000)	3.17.300.00	

uvex gehoorkap 2

- uvex 2 is een vouwbare gehoorkap
- de hoofdband is perfect passend op de meeste hoofden en is bestand tegen buigen en vervormingen
- de uvex 2 combineert perfecte bescherming, vanwege de hoge demping, lichtheid en klein volume
- extreem hoog draagcomfort
- gewicht: 207 gram
- gemiddelde dempingswaarde SNR 27 dB (A)

Uitvoering	Artikelnr	Vrd
uvex gehoorkap 2 met hoofdbeugel, (2500-001)	3.17.310.00	V
uvex gehoorkap 2H met helmbevestiging, (2500-021)	3.17.316.00	V

uvex gehoorkap 3

- uvex 3 is een vouwbare gehoorkap
- de hoofdband is perfect passend op de meeste hoofden en is bestand tegen buigen en vervormingen
- de uvex 3 combineert perfecte bescherming, vanwege de hoge demping, lichtheid en kleine volume
- extreem hoog draagcomfort
- gewicht: 239 gram
- gemiddelde dempingswaarde SNR 31 dB (A)

Uitvoering	Artikelnr	Vrd
uvex gehoorkap 3 met hoofdbeugel, 239 gram (2500-002)	3.17.320.00	V
uvex gehoorkap 3H met helmbevestiging, 245 gram (2500-022)	3.17.326.00	

uvex gehoorkap X

- uvex x voldoet aan alle eisen van een gehoorkap die moeten beschermen tegen extreem hoge niveaus van blootstelling aan lawaai
- de unieke vorm van de uvex x combineert het concept van perfecte bescherming in extreem lawaaierige omgeving
- het zeer lichtge en ronde design geeft de veiligheid van extreem hoge demping, licht en comfortabel
- gewicht: 220 gram
- gemiddelde dempingswaarde SNR 36 dB (A)

Uitvoering	Artikelnr	Vrd
uvex gehoorkap X met hoofdbeugel (2500-030)	3.17.330.00	

3 OTOPLASTIEKEN

Het gehoor is een complex en uiterst gevoelig zintuig waarmee zorgvuldig dient te worden omgegaan. Het stelt ons in staat om adequaat te reageren, onderling te communiceren of te genieten van onze favoriete muziek. Maar het gehoororgaan is ook zeer kwetsbaar. Hoge geluidsniveaus verstoren niet alleen onze communicatie maar veroorzaken directe nadelige gevolgen waarvan niet iedereen zich bewust is. Het belangrijkste nadelige gevolg is gehoorschade, en dit is een onomkeerbaar proces! Lawaaidoofheid staat immers in vele landen in de top 3 van beroepsziekten.

Hard Komfort

De Hard Komfort is dé revolutionaire gehoorbeschermer die volledig op maat wordt aangepast aan ieder oor en voor elke toepassing. Revolutionair wat betreft productie én wat betreft hoormogelijkheden. Bij de grootste geluidshinder kunnen mensen toch met elkaar spreken en horen wat er gezegd wordt zonder het storende lawaai. Boodschappen en opdrachten zijn zo in een lawaaiige omgeving nooit meer aan dovemansoren besteed.

VariCom

De VariCom bestaat uit een op maat gemaakt oorstukje, voorzien van een hoogwaardige microfoon en luidspreker. Alle elektronica is geïntegreerd in het oorstukje en bij deze dus ook afgeschermd van het omgevingslawaai. De VariCom kan via een PTT (Push To Talk) interface worden aangesloten op de meest gangbare portofoons.

Variblue

Blue-tooth oplossing voor het luisteren van muziek en of het voeren van een telefoongesprek in een lawaaiige omgeving.

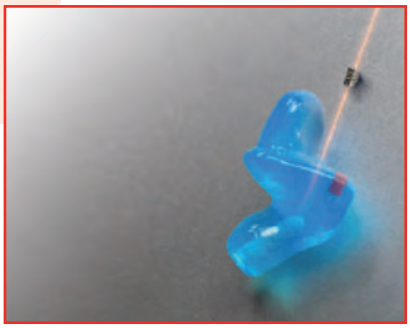

Soft Komfort

De Soft Komfort wordt op verzoek geproduceerd en bestaat uit hoogwaardige siliconen bestanddelen waardoor het oor van maximaal comfort geniet.

Unifit

Uiterst betrouwbare universele gehoorbeschermer. Ideaal voor parttimers, doe het-zelvers en uitzendkrachten.

Wilt u meer informatie over otoplastieken, neemt u contact op met de afdeling verkoop.

EGA SYSTEMS

Kerkenheide 52 ■ 2460 Kasterlee ■ 0496.22.08.38 ■ www.ega.be

4

ADEMHALINGSBESCHERMING

4 INLEIDING

Veel werknemers worden op de werkplek blootgesteld aan verontreinigde lucht, hierdoor dienen er mogelijk maatregelen te worden getroffen. Als het nodig is de ademhalingswegen te beschermen, dient men eerst de risico's goed te definiëren. Verontreinigingen kunnen in verschillende verschijningsvormen optreden: stofdeeltjes, rook, nevel, gassen en dampen. Ook combinaties van verontreinigingen zijn mogelijk en er kan sprake zijn van zuurstof-verdringing. Als op geen andere manier het inademen van bijvoorbeeld stof en/of gas kan worden voorkomen, moeten werknemers bij schadelijke hoeveelheden stof of gas/damp ademhalingsbescherming dragen. Ademhalingsbescherming kunnen we onderscheiden in afhankelijke adembescherming en onafhankelijke adembescherming.

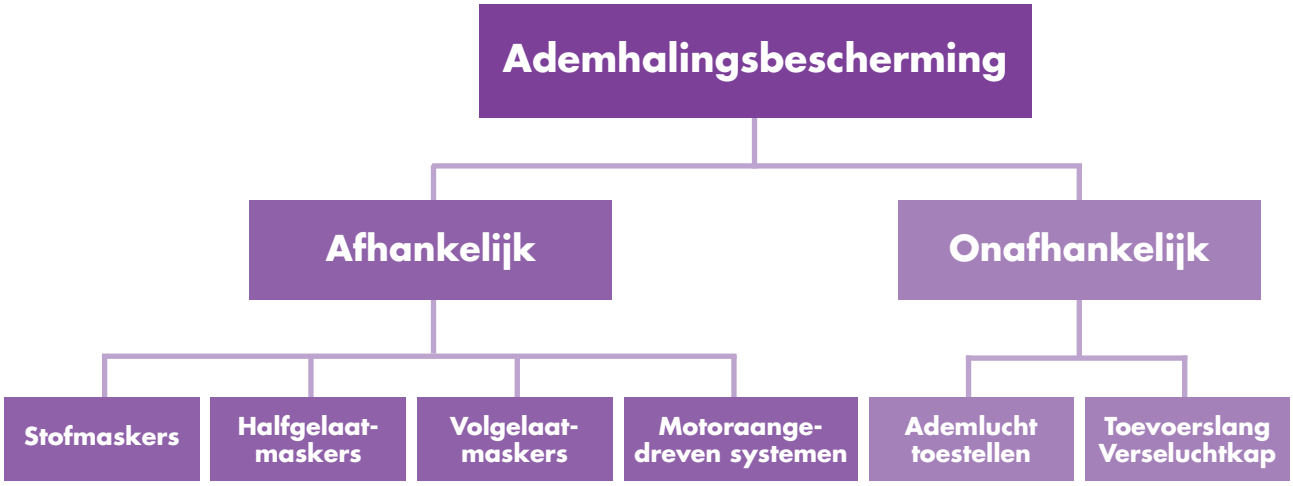

Bij gebruikmaking van omgevingslucht afhankelijke adembescherming, zoals stofmaskers, half- en volgelaatsmaskers met filters en volgelaatsmaskers of luchtkappen/helmen met aanblaasfilters, wordt de inzet beperkt door een aantal omgevingsfactoren:

- soort verontreiniging of combinatie van verontreinigingen
- concentratie van het aanwezige gas, aërosol
- alleen filteren tot een concentratie beneden de grenswaarde

Voorwaarde is echter dat het zuurstof gehalte in de lucht altijd minimaal 19% moet zijn.

Indien er bij verontreinigingen in de omgevingslucht spraken is van één of meer van de onderstaande factoren, dient **altijd** onafhankelijke ademhalingsbescherming te worden toegepast in de vorm van slangenmaskers, verse luchtkappen (Airline systemen met gefiltreerde compressor lucht,) of persluchttoestellen:

- bij het werken in besloten ruimten (riolen, opslagtanks, kelders, etc.)
- bij een zuurstofconcentratie van minder dan 19%
- bij aanwezigheid van een bijzondere stof
- bij overschrijding van de voor filters maximaal toegestane concentratie verontreiniging
- bij de aanwezigheid van zuurstof verdringende gassen
- als de concentratie te hoog is

AFHANKELIJKE ADEMHALINGSBESCHERMING

Hierbij praten we van adembescherming, die de lucht van de werkomgeving filtert voordat deze ingeademd wordt. Afhankelijke ademhalingsbescherming bestaat uit een filter en een masker.

Maskers met filters zijn er in vele uitvoeringen die verderop beschreven worden en dienen altijd gecombineerd te worden met stoffilters, gasfilters of combinatiefilters.

MASKERS

De keuze voor een masker is afhankelijk van het gewenste beschermingsniveau, maar ook van persoonlijke voorkeur. De volgende soorten maskers komen terug in dit hoofdstuk: Onderhoudsvrije stofmaskers, halfgelaatsmaskers en volgelaatsmaskers.

Onderhoudsvrije stofmaskers

Stofmaskers bedekken mond, neus en kin. Na gebruik worden onderhoudsvrije stofmaskers weggegooid en vervangen. Er zijn stofmaskers die gevouwen kunnen worden en er zijn stofmaskers die voorgevormd zijn, de zogenaamde "Cup" modellen. Een stofmasker kan ook uitgerust zijn met een uitademventiel. Een uitademventiel bij een stofmasker heeft meerdere comfort verhogende functies: uitademweerstand verkleinen, CO2 gehalte verkleinen binnenin het masker en temperatuur en vochtigheid verminderen binnenin het masker.

Stofmaskers beschermen uitsluitend tegen vaste deeltjes, vezels, micro-organismen, nevels en aërosolen, dus niet tegen dampen van bijvoorbeeld verf. Er zijn 3 stofbeschermingsklassen die worden aangegeven met de zogenaamde FFP (Filtering Facepiece Particles)-codering (FFP1, FFP2 en FFP3). De inwaartse lekkage bepaalt de beschermingsgraad die het stofmasker kan bieden.

FFP1 Lichte bescherming tegen stofdeeltjes van inerte materialen.
Maximaal aanvaarde concentratie van verontreinigende stoffen: 4x de grenswaarde

FFP2 Optimale bescherming tegen stofdeeltjes van schadelijke stoffen.
Maximaal aanvaarde concentratie van verontreinigende stoffen: 10x de grenswaarde

FFP3 Maximale bescherming tegen stofdeeltjes van giftige tot zeer giftige stoffen.
Maximaal aanvaarde concentratie van verontreinigende stoffen: 50x de grenswaarde

Wat is de grenswaarde

Om te kunnen bepalen welke soort ademhalingsbescherming nodig is, moet u de schadelijkheid van de stof, het gas of de damp weten en weten hoeveel ervan vrijkomt. Een maat voor schadelijkheid is de grenswaarde, de maximaal aanvaarde concentratie van een stof in de lucht op de werkplek. Een aantal grenswaarden is door de overheid vastgesteld, dit zijn de publieke, wettelijke grenswaarden. Indien men onder deze grenswaarde blijft, is ademhalingsbescherming niet nodig, tenzij anders wordt voorgeschreven.

Grenswaarden worden uitgedrukt in:
- ppm (parts per million = aantal deeltjes verontreiniging per miljoen deeltjes lucht)
- mg/m^3 (milligrammen per kubieke meter)
- v/m^3 (vezels per kubieke meter)

MAC-waarde

Een nog veel gebruikte waarde, maar tegenwoordig vervangen door de grenswaarde. MAC staat voor Maximaal Aanvaarde Concentratie van een gas, damp, nevel of stof.

Om het verschil aan te geven tussen de concentratie van schadelijke stoffen binnen en buiten het filtermasker wordt de nominale protectiefactor (NPF) gebruikt. De nominale protectiefactor (NPF) geeft de verhouding aan tussen de concentratie buiten het masker en de concentratie in het masker. Een hoge NPF biedt een hoge graad van bescherming. Voor het bepalen van de protectiegraad van een adembeschermingsmiddel moet men de NPF van het adembeschermingsmiddel en de concentratie schadelijke stoffen in de omgeving weten.

Als men de grenswaarde vermenigvuldigt met de NPF van het product kent men de maximale concentratie waaronder men veilig kan werken met een bepaald middel. Indien men de concentratie op de werkplek reeds kent, kan men ook deze concentratie delen door de grenswaarde om de minimaal vereiste NPF te kennen.

Extra coderingen bij (stof)maskers
De EN 149:2001 (Adembeschermingsmiddelen –filterende halfgelaatsmaskers ter bescherming tegen deeltjes) heeft een aanvulling A1:2009 gekregen. Deze nieuwe norm geeft duidelijkheid. Zo heeft de codering van een stofmasker nu een extra aanduiding, waaruit blijkt of het masker herbruikbaar is, of niet.

R staat voor "Re-usable particle filtering half-mask" (herbruikbaar) en **NR** staat voor "Non Re-usable particle filtering half-mask" (niet herbruikbaar). (Stof)maskers met de codering R kunnen meerdere keren gebruikt worden en (stof) maskers met de codering NR zijn uitsluitend te gebruiken gedurende 1 shift.
Maskers die tevens de Dolomiettest (duurzaamheidtest van het filter) hebben ondergaan krijgen ook de codering **D**. Deze test geeft aan dat het filter niet te snel "dichtslaat" (verstopt). Een dergelijk masker mag meerdere keren worden gebruikt binnen een 8-urige werkdag.
Stofmaskers die ook een uitademventiel hebben krijgen vaak de codering **V** (valve) mee.

Onderhoudsvrije halfgelaatsmaskers
Deze maskers zijn geschikt om te gebruiken voor een doeltreffende bescherming tegen gassen, dampen en stofdeeltjes, de maskers hebben een universele pasvorm en zijn voorzien van filters die niet vervangen kunnen worden. Ze zijn te gebruiken tot ze beschadigd zijn, de gasfilters verzadigd raken of de stoffilters verstopt raken.

Halfgelaatsmaskers
Deze maskers bedekken mond, neus en kin. Ze worden uitgevoerd als enkel- en dubbelpatroon maskers. Maskers met twee filters hebben een betere verdeling van het gewicht en een lagere ademhalingsweerstand, wat het draagcomfort positief beïnvloedt. Filters zwaarder dan 300 gram mogen niet op een halfgelaatsmasker gedragen worden en zijn dus verplicht op een volgelaatsmasker te dragen.

Volgelaatsmaskers
Deze maskers bedekken het hele gelaat, d.w.z. mond, neus, kin en gezicht en bieden dus een betere integrale bescherming van het gelaat in vergelijking met een halfgelaatsmasker. Dit masker biedt bovendien bescherming van de ogen, en heeft door de constructie de beste afsluiting op het gezicht. Alle mogelijke filters kunnen dan ook met een volgelaatsmasker worden gecombineerd. Een spraakmembraan bevordert de goede verstaanbaarheid van de drager.

Volgelaatsmaskers zijn er in drie klassen:
Klasse 1 licht werk, spuitwerkzaamheden
Klasse 2 algemeen gebruik, robuuster masker t.b.v. industrieel gebruik
Klasse 3 zware omstandigheden, bijvoorbeeld brandweer

Zowel half- en volgelaatsmaskers worden gebruikt met klasse 1 of 2 filters, deze filters kunnen voorzien zijn van een bajonet aansluiting of 40 mm DIN schroefdraad aansluiting EN 148-1.

Filters
Ademhalingsbeschermingsmiddelen kunnen zijn voorzien van een stoffilter, een gasfilter of een combinatie van een stof- en een gasfilter.

Stoffilters
Behalve stofmaskers waarbij het hele masker uit filtermateriaal bestaat, zijn er ook verwisselbare stoffilters. Een stoffilter patroon of inlegfilter, welke in combinatie met een halfgelaatsmasker, volgelaatsmasker of aanblaasunit wordt gebruikt, wordt aangeduid met de kleurcodering wit en de **letter P**(artikel) **1, 2 of 3**. Deze worden alleen als verwisselbaar filter in maskers gebruikt. De gebruiker kan dus, afhankelijk van het type stof, zelf kiezen welk type filter hij in het masker aan wil brengen.

Hoelang kan een stoffilter gebruikt worden?
Een stoffilter is te gebruiken tot de ademweerstand door vervuiling te ver oploopt. De gebruiksduur wordt echter ook door andere factoren bepaald, namelijk:

- verontreiniging door de gebruiker (bacteriën, speeksel, etc.)
- vochtopname van het filter door uitgeademde lucht
- door vaak op- en afzetten kan de verontreiniging van de buitenzijde de binnenzijde van het masker verontreinigen
- door lekkages langs de randen raakt het filter/masker op de randen vervuild
- door de conditie van de drager; De één heeft een goede conditie en de ander een slechte, waardoor die veel meer lucht door het masker heen trekt

De feitelijke inzetduur dient dus per inzet vooraf te worden bepaald o.a. door rekening te houden met de hiervoor vermelde omgevingsfactoren.

Gasfilters
Een gas of damp kan worden afgevangen met een gasfilter. Een gasfilter beschermt niet gelijktijdig ook tegen stofdeeltjes, tenzij de gasfilter is gecombineerd met een deeltjesfilter. Er zijn verschillende soorten gasfilters.

Deze zijn afgestemd op een bepaald type gas waar tegen ze bescherming bieden. Het type gasfilter kunt u herkennen aan de letter- en de kleurcode (zie tabel hieronder).

Type	Kleurmarkering	Toepassing
A	Bruin	Organische gassen en dampen met een kookpunt hoger dan 65°C
B	Grijs	Anorganische gassen en dampen (met uitzondering van koolmonoxide)
E	Geel	Zwaveldioxide en andere zure gassen en dampen
K	Groen	Ammoniak en organische ammoniaverbindingen
AX	Bruin	Organische gassen en dampen met een kookpunt lager dan 65°C
NO-P3	Blauw/wit	Stikstofoxiden
Hg-P3	Rood/wit	Kwikzilverdampen en deeltjes
CO	Zwart	Koolmonoxide
Reactor P3	Oranje/wit	Radioactief jodium en deeltjes
SX	Violet	Specifieke gassen en dampen

De gasfilters type A, B, E en K zijn verkrijgbaar in drie verschillende capaciteiten, namelijk:

Filterklasse	Maximale concentratie van schadelijk gas in de lucht
1 (lage capaciteit)	1.000 ppm (0,1%)
2 (gemiddelde capaciteit)	5.000 ppm (0,5%)
3 (hoge capaciteit)	10.000 ppm (1%)

De gasfilterklasse is steeds terug te vinden na de letter(s) in de filteromschrijving, bijvoorbeeld B2, A1, ABEK2.

FILTER KEUZETABEL

De filteraanbevelingen in deze tabel zijn gebaseerd op pure stoffen. Er moet rekening gehouden worden met onzuiverheden bij het werken met mengsels, nevenproducten of afvalproducten. Voor meer informatie over stoffen die niet in deze lijst vermeld staan kunt u contact opnemen met afdeling verkoop.

Stof	Aanbeveling filter
A	
Acetaldehyde	AX
Azijnzuur	A–P 3
Azijnzuuranhydride	A
Aceton	AX
Aceton cyanhydrine	A–P 3
Acetonitril	A
Acetyleen	Luchttoevoer
o-Acetylsalicylzuur	P 3
Zure gassen	EB
Zuren (geconcentreerde dampen)	E–P 3
Acroleïne (2 Propenal)	AX
Acrylaldehyde	AX
Acrylische zure esters	A
Acrylonitriel	A–P 3
Alcohol	A
Aldehydes	AX
Alifatische koolwaterstof	A–P 3
Allylalcohol	A
Allylamine	BE
Allylchloryde (3-chloryde-1-propeen)	AX
Allyl glycidylether (AGE)	A
Aluminium	P 3
Aluminiumverbindingen	P 3
Aluminiumoxydedamp	P 3
Amines	B
2-Amino ethanol	A
Ammoniak	K
Amosiet	P 3
Amylacetaat	A
Aniline	A–P 3
Waterammoniak	K
Arseentrioxide	P 3
Arsine	B
Asbest	P 3
Asfalt	A–P 3
B	
Bariumverbindingen	P3
Bananenolie	A
Benzeen	A
Benzopyreen	A
Benzylbromide	A–P 3
Benzylchloride	A–B–P3
Beryllium	P 3
Borax	P3
Boorzuur	E–P3
Broom	B–P 3
Bromoform	A
Broommethaan	AX
Butaan-2-ol	A
n-Butanol	A
2-Butanon	A
2-Butoxyethanol	A
Butylacetaat	A
Butylacrylaat	A
Butylalcohols (butanols)	A
Butyl glycol	A
Butylamine	K
Boterzuur	A-P3
C	
Cadmium anorganisch	P 3
Cadmiumsulfide	P 3
Cesiumhydroxyde	P 3
Calciumcarbonaat	P 3
Calciumhydroxyde	P 3
Calciumoxyde	P 3
Calciumsilicaat	P 3
Kamfer	A-P3
karbolzuur	A-P3
Carbonblack	P 3
Kooldioxyde	Luchttoevoer
Kooldisulfide	B
Koolmonoxyde	CO
Kool oxysulfide	B
Tetrachloormethaan	A
Loogzout	P 3
Chlorobroommethaan	AX
Chloor	B–P 3
Chloordioxyde	B
Chloromethaan	Luchttoevoer
Chloroform	AX
Chloorpikrine	A
Chloropreen	AX
chloorsulfonzuur	B–P 3
Chlorotoluen	A-P3
Chroom	P 3
Chroomoxyde	P 3
Chrysotiel	P 3
Koper	P 3
Creosoot	A-P3
Cresol	A
Crocidolliet	P3
Crotonaldehyde	A
Cyanogeenchloride	B
Cyclohexaan	A
Cyclohexanol	A
Cyclohexanon	A
D	
DD-producten (Desmodur-Desmophen)	A–P 3
DDT-stof	P 3
Decahydrat	P 3
Diacetonalcohol	A
Diazinon	A-P3
1,2-DiBroomethaan	A
1,2-Dichloorethaan	A
1,2-Dichloorethyleen	AX
Dichloormethaan	AX
1,2-Dichloorpropaan	A
Dieselbrandstof	A
Diethylamine	K
Diethylamino-ethanol	A
Diethylether	A
Diethyloxyde	A
Diethyleendioxyde	Luchttoevoer
Diethyleenether	Luchttoevoer
Dimethylformamide (DMF)	A
Dimethylhydrazine	Luchttoevoer
Dimethylaldehyde	Luchttoevoer
Dimethylamine	Luchttoevoer
1,4-Dioxane	A
Difenyl	A–P 3
Stof	P1 – P3
E	
Endrin	A–P 3
Epichloorhydrine	A–P 3
Epoxyethaan	Luchttoevoer
Esters	AX
Ethanol	A
Ethanolamine	A
Ethers	AX
Ethylamine	K
Ethylacetaat	A
Ethylacrylaat	A
Ethylalcohol (ethanol)	A
Ethylbenzeen	A
Ethylbromide	Luchttoevoer
Ethylbutyl keton	A
Ethyleenchloride	A
Ethyleendichloride	A
Ethyleenoxyde (T-gas)	AX
Ethylformiaat	AX
F	
Fluor	Luchttoevoer
Formaldehyde (formaline)	B–P 3
Mierenzuur	E–P 3
Furfural	A
Furfuraldehyde	A
Furfuralalcohol	A
G	
Benzine	A
Glycerinetrinitraat	Luchttoevoer
Glycol	Luchttoevoer
Glycoldinitraat	Luchttoevoer
H	
Halothaan	Luchttoevoer
Halogeenhoudende koolwaterstof	AX

Stof	Aanbeveling filter
	B–P 3
	B–P 3
Halogenen	B
Hexachloorcyclohexaan	A–P 3
Heptaan	A
Hexaan	Luchttoevoer
Hexanon	A
2-Hexanon	Luchttoevoer
Hydrazine	K-P 3
Koolwaterstof	A
Zoutzuur	B–P 3
Fluorwaterstofzuur (waterstoffluoride)	E–P 3
Waterstofbromide	B–P 3
Waterstofchloride	B–P 3
Waterstofcyanide	B
Waterstofhalogeniden	B–P 3
Waterstofselenide	B–P 3
Waterstofsulfide	B
I	
Insecticide (organisch)	A–P 3
Jodium	B–P 3
Jodium (radioactief)	Reactor P3
Joodmethaan	AX
Joodmethaan (radioactief)	Reactor P3
IJzeroxydedampen	P 3
IJzerpentacarbonyl	CO-P3
Isocyanaat (organisch)	A–B
Isopropylalcohol	A
Isopropylether	A
K	
Keteen	Luchttoevoer
Keton	A
L	
Looddampen	P 3
Liquid Petroleum Gas (LPG)	Luchttoevoer
M	
Magnesiumoxydedampen	P 3
Maleinezuuranhydride	A–P 3
Mercaptans	B
Kwikverbindingen	Hg–P 3
Kwikdamp	Hg–P 3
Metaaldampen	P 3
Methylalcohol (methanol)	AX
Methylbromide	AX
Methylchloride	Luchttoevoer
Trichloorethaan	A
Dichloormethaan	AX
Methylethyl keton (MEK)	A
Methyl isobutyl keton (MIBK)	A
Methylamine	K
Methylcyclohexaan	Luchttoevoer
Methylcyclohexanol	Luchttoevoer

Stof	Aanbeveling filter
Methylcyclohexanon	Luchttoevoer
Morfoline	A
N	
Naftaleen	A–P 3
Naftapetroleum	A
Nikkelcarbonyl	Luchttoevoer
Nikkeltetracarbonyl	CO-P3
Salpeterzuur	A–B
Nitrobenzeen	A
Stikstofverbindingen (organisch)	A
Stikstofoxyde	NO
Nitroglycerine	Luchttoevoer
Nitromethaan	Luchttoevoer
Nitrotoluen	Luchttoevoer
Salpeterdampen	NO
O	
Organische stikstofverbindingen	A
Organische dampen, oplosmiddel	A, AX
Ozon	Rector Hg P 3
P	
Verfnevel, dampen	A–P 3
Pentachloorethaan	A
Pentachloorfenol	A–P 3
Perchloorethyleen	A
Pesticides	A–P 3
Petroleum	A
Fenol	A
Fenylhydrazine	A
Fosgeen	B
Fosfine	B
Fosfortrichloride	B–P 3
Pikrinezuur	P 3
Polychloorbifenyl	A–P 3
Polyacrylaat	A–P 3
Cyaankali (stof)	B–P 3
Propylalcohol (propanol)	A
Pyridine	A–P 3
Q	
Kwarts	P 3
R	
Rhodiummetaal en damp	P 3
Rhodiumverbindingen	P 3
S	
Amorfe silica	P 3
Natriumfluoracetaat	P 3
Natriumhydroxyde	P 3
Oplosmiddelen	A
Stibine	B–P 3
Styreen	A
Zwavelverbindingen (brandend)	E–P 3
Zwaveldioxyde	E
Zwavelzuur	B–P 3

Stof	Aanbeveling filter
Zwavelhexafluoride	Luchttoevoer
Zwavel monochloride	B–P 3
Zwaveltrioxyde	P 3
Sulfurylchloride	B
T	
1,1,2,2-Tetrachloorethaan	A
Tetrachloorethyleen	A
Tetrachloormethaan	A
Tetrahydrofuraan	A
T-gas (Ethyleenoxyde)	AX
Tolueen	A
Tribroommethaan	A
Trichloorethaan (TCA)	A
Trichloorethyleen (Tri)	A
Trichloormethaan	AX
Trimethylbenzeen	A
Trimethylfosfaat	A–P 3
Terpentijn	A
U	
Uraniumverbindingen	P 3
Uretaat (INN)	A–P 3
V	
Vanadiumpentoxide	P 3
Vinylacetaat	A
Vinylbenzeen	A
Vinylbromide	A
Vinylchloride	AX
Vinylideenchloride	AX
Vinyltolueen	A
W	
Warfarinum	P 3
Lasrook	P 3
White spirit	A
Houtstof	P 3
X	
Xyleen	A
Y	
Yttrium	P 3
Z	
Zinkchloride	P 3
Zinkchromaat	P 3
Zinkoxide	P 3
Zyklon (irriterende waterstofcyanide)	B

Combinatiefilters
De verschillende soorten gas- en deeltjesfilters kunnen gecombineerd worden gebruikt, door het samenvoegen van twee verwisselbare filters of gecombineerd een onderdeel vormen van het masker. Indien combinatiefilters worden gebruikt, neemt meestal de beschermingstijd af. Dat geldt bijvoorbeeld voor het zogenoemde ABEK-filter dat is samengesteld uit een A-, een B-, een E- en een K-filter.

Combinatiefilters bevatten alle kleuren van de aanwezige aparte filters. Deze mogen nooit in wisselende werkomgevingen worden gebruikt en niet hergebruikt worden in verband met gevaar voor mogelijke chemische reacties.

Hoelang kan een gasfilter gebruikt worden?
De inzettijden van gasfilters zijn niet direct naar de praktijk te vertalen. Omgevingsfactoren en werkomstandigheden zoals concentratieverontreiniging, luchtvochtigheid, omgevingstemperatuur, windsnelheid, ademlucht volume per minuut, soort gas of damp, kookpunt en de inzetduur, kunnen de doorslagtijd zowel in positieve als negatieve zin beïnvloeden. De feitelijke inzetduur dient dus per inzet te worden bepaald. Een gasfilter is verzadigd zodra door reuk of smaak de doorslag van de verontreiniging wordt waargenomen. Dan moet u de filters onmiddellijk vervangen. Gasfilters waarvan de uiterste gebruiksdatum is verstreken, mogen niet meer worden ingezet. Gebruikte gasfilters mogen ongeacht de mogelijk korte inzettijd niet worden hergebruikt.

Systemen voor ademhalingsbescherming
Een aanblaasfiltersysteem of motorunit biedt ademhalingsbescherming tegen verontreinigende deeltjes en gassen. Er zijn filters beschikbaar die beschermen tegen schadelijke deeltjes alleen, gassen, dampen of combinaties daarvan. Motorunits zijn ontworpen om te dragen onderaan op de rug van de gebruiker, een ergonomische comfortabele riem zorgt ervoor dat de unit gedurende de hele werktijd prettig gedragen kan worden. Omdat het aanbod van gefilterde lucht groter is dan het gebruik (min. 120 l/min bij gebruik van een kap) is er sprake van een “overflow”. In het masker of de luchtkap heerst dan een lichte overdruk, waarbij het teveel aan lucht weer wordt afgeblazen via de uitademventielen van het masker of de halskraag.

Er zijn systemen die een akoestisch signaal geven als de luchtstroom te gering is. Zo’n systeem kan gecombineerd worden met een hoofdkap, lashelm of een veiligheidshelm die voorzien is van een gelaatscherm of geïntegreerd is in een hoofdkap. Met een motorunit wordt de gefilterde omgevingslucht in de hoofdkap geblazen dus deze units zijn niet geschikt voor besloten ruimten.

ONAFHANKELIJKE ADEMBESCHERMING

Wanneer men gaat werken in een ruimte waar optimale ventilatie niet mogelijk is en de kans op het vrijkomen van gevaarlijke dampen of gassen tot de mogelijkheden behoort, is het dragen van onafhankelijke adembescherming verplicht. Deze dient te bestaan uit adembeschermingsmiddelen die niet afhankelijk zijn van de omgevingslucht in de ruimte. Deze middelen worden bijvoorbeeld gebruikt bij het werken in riolering, tanks, bij de brandweer en reddingsteams.

VLUCHTMASKERS- EN APPARATEN

Als er zich een situaties voordoet waarbij men zich in veiligheid moet brengen is het veelal verplicht om een vluchtmasker binnen handbereik te hebben. Vluchtmaskers- en apparaten bestaan zowel in een afhankelijke (met filter) als onafhankelijke (met ademluchtcilinder) of gesloten (zuurstof) kringloopversies. Deze apparaten zijn alleen geschikt als vluchtapparaten, en mogen dus niet worden gebruikt voor iets anders dan zichzelf in veiligheid brengen.

GASDETECTIE

Het betreden van besloten ruimtes brengt bepaalde risico's met zich mee. Voor zo'n ruimte betreden mag worden dient met de procedure "Veilig werken in besloten ruimtes" te volgen. Het is verplicht om een meting te doen zodat men er zeker van is dat er geen zuurstoftekort is, geen explosie of brandgevaar is bij een te hoge concentratie explosieve stoffen en er geen gevaar is voor vergiftiging door een te hoge concentratie gassen of dampen.
Een enkelvoudige of Multi gasdetector waarschuwt of een ruimte wel of niet betreden mag worden. De meters in ons leveringsprogramma meten o.a. zuurstof, zwavelwaterstof, koolmonoxide, brandbare gassen en explosie gevaar. Om een optimale werking te garanderen moeten de meters wel frequent getest en gekalibreerd worden.

NORMERINGEN

Op ademhalingsbescherming zijn onderstaande normen van toepassing.

EN 136	Volgelaatsmaskers
EN 137	Onafhankelijk ademluchttoestel
EN 140	Halfgelaatsmaskers en kwartmaskers
EN 141	Gas- en combinatiefilters **(let op, dit is oude norm, is vervangen door EN 14387)**
EN 143	Deeltjesfilters
EN 146	Aangedreven filters **(let op, dit is oude norm, is vervangen door EN 12941)**
EN 148-1	Standaard schroefdraad voor gelaatsstukken (RD 40)
EN 149:2001	Stofmaskers
EN 270	Persluchttoestellen met kap **(let op, dit is oude norm, is vervangen door EN 14593/EN 14594)**
EN 402	Persluchtademhaling toestellen voor vluchtdoeleinden met volgelaatsmaskers of mondstukgarnituur
EN 403	Vluchtmaskers (met kap voor vluchtdoeleinden bij brand)
EN 405	Filterend halfgelaatsmasker ter bescherming tegen gassen of gassen en deeltjes
EN 529	Keuze gebruik, verzorging en onderhoud ademhalingsbeschermende middelen
EN 1146	Onafhankelijke ademlucht vluchttoestellen met kap
EN 1827	Halfgelaatsmaskers zonder inademventiel en met deelbare filters ter bescherming tegen gas of gas en deeltjes of tegen alleen deeltjes
EN 1835	Slangentoestellen **(let op, dit is oude norm, is vervangen door EN 14593-1 en 2/EN 14594)**
EN 12021	Perslucht voor ademhalingstoestellen
EN 12941	Aangedreven filters gecombineerd met een helm of een kap
EN 12942	Aangedreven filters gecombineerd met vol-, half- of kwartgelaatsmaskers
EN 14387	Gas- en combinatiefilters
EN 14593-1	Slangentoestel met ademautomaat en volgelaatsmasker
EN 14593-2	Slangentoestel met ademautomaat en halfgelaatsmasker
EN 14594	Slangentoestel met continue stromende perslucht

ASSORTIMENT

Het assortiment van ademhalingsbescherming is onderverdeeld in diverse subgroepen. In deze groepen bieden wij u vaak de keuze tussen onderstaande A-merken en een eigen import kwaliteit.

In de catalogus staat een selectie van producten van de diverse merken, mocht u een bepaald product van een bepaald merk niet in onze catalogus vinden, neemt u dan contact met ons op om tot de juiste keuze te komen.

3M Aura 9310+ stofmasker FFP1 NR D

- opvouwbaar, makkelijk op te bergen
- de 3M lage ademweerstandsfiltertechnologie zorgt voor een efficiënte filtratie met een lage ademweerstand voor consistent hoogkwalitatieve prestaties
- het vooraf vormgegeven neusstuk past zich aan de neus en de gelaatscontouren aan
- groot, zacht neusschuim voelt comfortabel aan op de huid
- inzetbaar tegen stofdeeltjes tot 4x de grenswaarde

Uitvoering	Artikelnr	Vrd
3M Aura 9310+ stofmasker FFP1 NR D	4.99.310.00	V

3M Aura 9312+ stofmasker FFP1 NR D

- opvouwbaar, makkelijk op te bergen
- de 3M lage ademweerstandsfiltertechnologie zorgt voor een efficiënte filtratie met een lage ademweerstand voor consistent hoogkwalitatieve prestaties
- het vooraf vormgegeven neusstuk past zich aan de neus en de gelaatscontouren aan
- groot, zacht neusschuim voelt comfortabel aan op de huid
- het 3M Cool Flow uitademventiel zorgt voor een verhoogd comfort in warme, vochtige omgevingen
- inzetbaar tegen stofdeeltjes tot 4x de grenswaarde

Uitvoering	Artikelnr	Vrd
3M Aura 9312+ stofmasker FFP1 NR D, met uitademventiel	4.99.312.00	V

3M 8310 stofmasker FFP1 NR D

- m-vormige neusclip voor makkelijke aanpassing rond de neus
- stevige buitenschaal voor extra duurzaamheid
- gevlochten hoofdbanden met kleurcode voor herkenning beschermingsniveau
- zachte gewafelde rand voor comfortabele en stevige pasvorm
- inzetbaar tegen stofdeeltjes tot 4x de grenswaarde

Uitvoering	Artikelnr	Vrd
3M 8310 stofmasker FFP1 NR D	4.98.310.00	V

3M 8312 stofmasker FFP1 NR D

- m-vormige neusclip voor makkelijke aanpassing rond de neus
- stevige buitenschaal voor extra duurzaamheid
- gevlochten hoofdbanden met kleurcode voor herkenning beschermingsniveau
- het 3M Cool Flow uitademventiel zorgt voor een verhoogd comfort in warme, vochtige omgevingen
- zachte gewafelde rand voor comfortabele en stevige pasvorm
- inzetbaar tegen stofdeeltjes tot 4x de grenswaarde

Uitvoering	Artikelnr	Vrd
3M 8312 stofmasker FFP1 NR D, met uitademventiel	4.98.312.00	V

3M 8710 stofmasker FFP1 NR D

- cupvormig model
- de bolle vorm, de dubbele hoofdbandjes, het neuskussentje en de aluminium neusbeugel garanderen een goede afdichting voor de meeste gelaatsvormen
- inzetbaar tegen stofdeeltjes tot 4x de grenswaarde

Uitvoering	Artikelnr	Vrd
3M 8710 stofmasker FFP1 NR D	4.98.710.00	V

3M 8825 stofmasker FFP2 R D

- op vier punten instelbare hoofdbanden en een vervormbare neusbeugel garanderen een gemakkelijke en goede afdichting en pasvorm
- zeer comfortabel omdat het een zachte gelaats-afdichtingsrand heeft die ervoor zorgt dat een goede pasvorm wordt verkregen voor de meeste gelaatsvormen
- het 3M Cool Flow uitademventiel zorgt voor een verhoogd comfort in warme, vochtige omgevingen
- inzetbaar tegen stofdeeltjes tot 10x de grenswaarde

Uitvoering	Artikelnr	Vrd
3M 8825 stofmasker FFP2 R D, met uitademventiel	4.98.825.00	V

3M Aura 9320+ stofmasker FFP2 NR D

- opvouwbaar, makkelijk op te bergen
- de 3M lage ademweerstandsfiltertechnologie zorgt voor een efficiënte filtratie met een lage ademweerstand voor consistent hoogkwalitatieve prestaties
- het vooraf vormgegeven neusstuk past zich aan de neus en de gelaatscontouren aan
- groot, zacht neusschuim voelt comfortabel aan op de huid
- inzetbaar tegen stofdeeltjes tot 10x de grenswaarde

Uitvoering	Artikelnr	Vrd
3M Aura 9320+ stofmasker FFP2 NR D	4.99.320.00	V

3M Aura 9322+ stofmasker FFP2 NR D

- opvouwbaar, makkelijk op te bergen
- de 3M lage ademweerstandsfiltertechnologie zorgt voor een efficiënte filtratie met een lage ademweerstand voor consistent hoogkwalitatieve prestaties
- het vooraf vormgegeven neusstuk past zich aan de neus en de gelaatscontouren aan
- groot, zacht neusschuim voelt comfortabel aan op de huid
- het 3M Cool Flow uitademventiel zorgt voor een verhoogd comfort in warme, vochtige omgevingen
- inzetbaar tegen stofdeeltjes tot 10x de grenswaarde

Uitvoering	Artikelnr	Vrd
3M Aura 9322+ stofmasker FFP2 NR D, met uitademventiel	4.99.322.00	V

3M 8320 stofmasker FFP2 NR D

- m-vormige neusclip voor makkelijke aanpassing rond de neus
- stevige buitenschaal voor extra duurzaamheid
- gevlochten hoofdbanden met kleurcode voor herkenning beschermingsniveau
- zachte gewafelde rand voor comfortabele en stevige pasvorm
- inzetbaar tegen stofdeeltjes tot 10x de grenswaarde

Uitvoering	Artikelnr	Vrd
3M 8320 stofmasker FFP2 NR D	4.98.320.00	V

3M 8322 stofmasker FFP2 NR D

- m-vormige neusclip voor makkelijke aanpassing rond de neus
- stevige buitenschaal voor extra duurzaamheid
- gevlochten hoofdbanden met kleurcode voor herkenning beschermingsniveau
- met 3M Cool Flow uitademventiel voor het uitademen van warmte en vocht
- zachte gewafelde rand voor comfortabele en stevige pasvorm
- inzetbaar tegen stofdeeltjes tot 10x de grenswaarde

Uitvoering	Artikelnr	Vrd
3M 8322 stofmasker FFP2 NR D, met uitademventiel	4.98.322.00	V

3M 8810 stofmasker FFP2 NR D

- cupvormig model
- de bolle vorm, de dubbele hoofdbandjes, het neuskussentje en de aluminium neusbeugel garanderen een goede afdichting voor de meeste gelaatsvormen
- inzetbaar tegen stofdeeltjes tot 10x de grenswaarde

Uitvoering	Artikelnr	Vrd
3M 8810 stofmasker FFP2 NR D	4.98.810.00	V

3M 8822 stofmasker FFP2 NR D

- cupvormig model
- de bolle vorm, de dubbele hoofdbandjes, het neuskussentje en de aluminium neusbeugel garanderen een goede afdichting voor de meeste gelaatsvormen
- het 3M Cool Flow uitademventiel zorgt voor een verhoogd comfort in warme, vochtige omgevingen
- inzetbaar tegen stofdeeltjes tot 10x de grenswaarde

Uitvoering	Artikelnr	Vrd
3M 8822 stofmasker FFP2 NR D, met uitademventiel	4.98.822.00	V

3M 8835 stofmasker FFP3 R D

- stevige binnenschaal en cupontwerp
- zachte gelaatsafdichting aan de binnenkant
- doeltreffende filtratie in combinatie met een lage ademweerstand
- het 3M Cool Flow uitademventiel zorgt voor een verhoogd comfort in warme, vochtige omgevingen
- verstelbare gevlochten hoofdbanden zorgen voor een betere pasvorm
- inzetbaar tegen stofdeeltjes tot 50x de grenswaarde

Uitvoering	Artikelnr	Vrd
3M 8835 stofmasker FFP3 R D, met uitademventiel	4.98.835.09	V

3M Aura 9330+ stofmasker FFP3 NR D

- opvouwbaar, makkelijk op te bergen
- de 3M lage ademweerstandsfiltertechnologie zorgt voor een efficiënte filtratie met een lage ademweerstand voor consistent hoogkwalitatieve prestaties
- het vooraf vormgegeven neusstuk past zich aan de neus en de gelaatscontouren aan
- groot, zacht neusschuim voelt comfortabel aan op de huid
- inzetbaar tegen stofdeeltjes tot 50x de grenswaarde

Uitvoering	Artikelnr	Vrd
3M Aura 9330+ stofmasker FFP3 NR D	4.99.330.00	

3M Aura 9332+ stofmasker FFP3 NR D

- opvouwbaar, makkelijk op te bergen
- de 3M lage ademweerstandsfiltertechnologie zorgt voor een efficiënte filtratie met een lage ademweerstand voor consistent hoogkwalitatieve prestaties
- het vooraf vormgegeven neusstuk past zich aan de neus en de gelaatscontouren aan
- groot, zacht neusschuim voelt comfortabel aan op de huid
- het 3M Cool Flow uitademventiel zorgt voor een verhoogd comfort in warme, vochtige omgevingen
- inzetbaar tegen stofdeeltjes tot 50x de grenswaarde

Uitvoering	Artikelnr	Vrd
3M Aura 9332+ stofmasker FFP3 NR D, met uitademventiel	4.99.332.00	V

3M 8833 stofmasker FFP3 R D

- m-vormige neusclip voor makkelijke aanpassing rond de neus
- stevige buitenschaal voor extra duurzaamheid
- gevlochten hoofdbanden met kleurcode voor herkenning beschermingsniveau
- het 3M Cool Flow uitademventiel zorgt voor een verhoogd comfort in warme, vochtige omgevingen
- zachte gewafelde rand voor comfortabele en stevige pasvorm
- inzetbaar tegen stofdeeltjes tot 50x de grenswaarde

Uitvoering	Artikelnr	Vrd
3M 8833 stofmasker FFP3 NR D, met uitademventiel	4.98.833.00	V

3M 9906 stofmasker FFP1 NR D

- bescherming tegen hinderlijk HF-gas en waterstoffluoride enkel onder de grenswaarde
- de vormgeving, het ontwerp met de twee hoofdbanden, de neusafdichting van schuim en de aluminium neusbeugel garanderen een goede aansluiting bij verscheidene groottes van gelaat
- inzetbaar tegen stofdeeltjes tot 4x de grenswaarde

Uitvoering	Artikelnr	Vrd
3M 9906 stofmasker FFP1 NR D	4.99.906.00	

3M 9913 stofmasker FFP1 NR D

- bescherming tegen organische dampen enkel onder de grenswaarde
- de vormgeving, het ontwerp met de twee hoofdbanden, de neusafdichting van schuim en de aluminium neusbeugel garanderen een goede aansluiting bij verscheidene groottes van gelaat
- inzetbaar tegen stofdeeltjes tot 4x de grenswaarde

Uitvoering	Artikelnr	Vrd
3M 9913 stofmasker FFP1 NR D	4.99.913.00	V

3M 9914 stofmasker FFP1 NR D

- bescherming tegen organische dampen enkel onder de grenswaarde
- de vormgeving, het ontwerp met de twee hoofdbanden, de neusafdichting van schuim en de aluminium neusbeugel garanderen een goede aansluiting bij verscheidene grootten van gelaat
- het 3M Cool Flow uitademventiel zorgt voor een verhoogd comfort in warme, vochtige omgevingen
- inzetbaar tegen stofdeeltjes tot 4x de grenswaarde

Uitvoering	Artikelnr	Vrd
3M 9914 stofmasker FFP1 NR D, met uitademventiel	4.99.914.00	V

3M 9915 stofmasker FFP1 NR D

- bescherming tegen zure gassen waaronder waterstoffluoride, zwaveldioxide en chloor allen enkel onder de grenswaarde
- de vormgeving, het ontwerp met de twee hoofdbanden, de neusafdichting van schuim en de aluminium neusbeugel garanderen een goede aansluiting bij verscheidene grootten van gelaat
- inzetbaar tegen stofdeeltjes tot 4x de grenswaarde

Uitvoering	Artikelnr	Vrd
3M 9915 stofmasker FFP1 NR D	4.99.915.00	

3M 9925 lasrook stofmasker FFP2 NR D

- specifiek ontworpen om bescherming te bieden tegen de lasrook die tijdens het lassen vrijkomt
- een actieve koollaag verwijdert de ozon die bij MIG-, TIG- en booglassen vrijkomt
- de speciaal behandelde buitenschaal vergroot de brandvertragende werking
- een lichtgewicht masker en biedt efficiënte, comfortabele en hygiënische bescherming tegen fijnstof, nevels en metaaldampen (o.a. lasrook)
- op vier punten instelbare hoofdbanden en vervormbare neusbeugel
- het 3M Cool Flow uitademventiel zorgt voor een verhoogd comfort in warme, vochtige omgevingen
- inzetbaar tegen stofdeeltjes tot 10x de grenswaarde

Uitvoering	Artikelnr	Vrd
3M 9925 lasrook stofmasker FFP2 NR D, met uitademventiel	4.99.925.00	V

3M 9928 Premium lasrook stofmasker FFP2 R D

- specifiek ontworpen om bescherming te bieden tegen de lasrook die tijdens het lassen vrijkomt
- een actieve koollaag verwijdert de ozon die bij MIG-, TIG- en booglassen vrijkomt
- de speciaal behandelde buitenschaal vergroot de brandvertragende werking
- met zachte binnenrand
- een lichtgewicht masker en biedt efficiënte, comfortabele en hygiënische bescherming tegen fijnstof, nevels en metaaldampen (o.a. lasrook)
- op vier punten instelbare hoofdbanden en vervormbare neusbeugel
- het 3M Cool Flow uitademventiel zorgt voor een verhoogd comfort in warme, vochtige omgevingen
- inzetbaar tegen stofdeeltjes tot 10x de grenswaarde

Uitvoering	Artikelnr	Vrd
3M 9928 Premium lasrook stofmasker FFP2 R D, met uitademventiel	4.99.928.00	V

3M 9936 stofmasker FFP3 R D

- masker met actieve koollaag biedt bescherming tegen stof en nevel
- de 3M lage ademweerstandsfiltertechnologie zorgt voor een efficiënte filtratie met een
- lage ademweerstand voor consistent hoogkwalitatieve prestaties
- m-vormige neusclip voor makkelijke aanpassing rond de neus
- het 3M Cool Flow uitademventiel zorgt voor een verhoogd comfort in warme, vochtige omgevingen
- inzetbaar tegen stofdeeltjes tot 50x de grenswaarde

Uitvoering	Artikelnr	Vrd
3M 9936 stofmasker FFP3 R D, met uitademventiel	4.99.936.00	

3M Aura 9422+ stofmasker FFP2 NR D

- vouwmasker speciaal geschikt voor de farmaceutische en voedingsmiddelen industrie
- gemaakt zonder nietjes of kleine, afneembare onderdelen
- duidelijk zichtbaar en metaal detecteerbaar
- het ingenieuze ontwerp met 3 panelen is geschikt voor een groot aantal gezichtsvormen en afmetingen, laat bewegingen van het gezicht toe en laat gemakkelijk door het stofmasker spreken
- door de innovatieve filtertechnologie van 3M met lage ademhalingsweerstand kunnen gebruikers door het stofmasker heen ademhalen zonder dat dit veel moeite kost
- op het toppaneel is reliëf aangebracht, waardoor oogbescherming minder beslaat wanneer het stofmasker in een warme en vochtige omgeving gebruikt wordt
- het 3M Cool Flow uitademventiel zorgt voor een verhoogd comfort in warme, vochtige omgevingen
- zacht schuimrubber en een gladde voering zorgen voor een comfortabele pasvorm op het gezicht
- inzetbaar tegen stofdeeltjes tot 10x de grenswaarde

Uitvoering	Artikelnr	Vrd
3M Aura 9422+ stofmasker FFP2 NR D, met uitademventiel	4.99.422.00	

3M Aura 9432+ stofmasker FFP3 NR D

- vouwmasker speciaal geschikt voor de farmaceutische en voedingsmiddelen industrie
- gemaakt zonder nietjes of kleine, afneembare onderdelen
- duidelijk zichtbaar en metaal detecteerbaar
- het ingenieuze ontwerp met 3 panelen is geschikt voor een groot aantal gezichtsvormen en afmetingen, laat bewegingen van het gezicht toe en laat gemakkelijk door het stofmasker spreken
- door de innovatieve filtertechnologie van 3M met lage ademhalingsweerstand kunnen gebruikers door het stofmasker heen ademhalen zonder dat dit veel moeite kost
- op het toppaneel is reliëf aangebracht, waardoor oogbescherming minder beslaat wanneer het stofmasker in een warme en vochtige omgeving gebruikt wordt
- het 3M Cool Flow uitademventiel zorgt voor een verhoogd comfort in warme, vochtige omgevingen
- zacht schuimrubber en een gladde voering zorgen voor een comfortabele pasvorm op het gezicht
- inzetbaar tegen stofdeeltjes tot 50x de grenswaarde

Uitvoering	Artikelnr	Vrd
3M Aura 9432+ stofmasker FFP3 NR D, met uitademventiel	4.99.432.00	

Moldex 2360 stofmasker FFP1 NR D

- tegen onschadelijk fijnstof, rook en op water en olie gebaseerde nevels/aërosolen
- de ActivForm afsluiting vergroot de veiligheid en het comfort
- de DuraMesh buitenschaal is sterk, comfortabel en vormvast
- de spanning op de draagband is individueel in te stellen door de circulaire draagband verdeling
- 100% PVC-vrij
- inzetbaar tegen stofdeeltjes tot 4x de grenswaarde

Uitvoering	Artikelnr	Vrd
Moldex 2360 stofmasker FFP1 NR D	4.82.360.00	V

Moldex 2365 stofmasker FFP1 NR D

- tegen onschadelijk fijnstof, rook en op water en olie gebaseerde nevels/aërosolen
- de ActivForm afsluiting vergroot de veiligheid en het comfort
- de DuraMesh buitenschaal is sterk, comfortabel en vormvast
- de spanning op de draagband is individueel in te stellen door de circulaire draagband verdeling
- het Klima uitademventiel geeft een minimalisering van de uitademweerstand en voorkomt condensvorming in het masker
- 100% PVC-vrij
- inzetbaar tegen stofdeeltjes tot 4x de grenswaarde

Uitvoering	Artikelnr	Vrd
Moldex 2365 stofmasker FFP1 NR D, met uitademventiel	4.82.365.00	V

Moldex 2380 stofmasker FFP1 NR D

- tegen onschadelijk fijnstof, rook en op water en olie gebaseerde nevels/aërosolen
- de ActivForm afsluiting vergroot de veiligheid en het comfort
- de DuraMesh buitenschaal is sterk, comfortabel en vormvast
- het met een huidvriendelijk schuim bekleedde neusprofiel en de clipsluiting op de draagband maken dit masker bijzonder gebruiksvriendelijk en comfortabel
- 100% PVC-vrij
- inzetbaar tegen stofdeeltjes tot 4x de grenswaarde

Uitvoering	Artikelnr	Vrd
Moldex 2380 stofmasker FFP1 NR D	4.82.380.00	

Moldex 2385 stofmasker FFP1 NR D

- tegen onschadelijk fijnstof, rook en op water en olie gebaseerde nevels/aërosolen
- de ActivForm afsluiting vergroot de veiligheid en het comfort
- de DuraMesh buitenschaal is sterk, comfortabel en vormvast
- het met een huidvriendelijk schuim bekleedde neusprofiel en de clipsluiting op de draagband maken dit masker bijzonder gebruiksvriendelijk en comfortabel
- het Klima uitademventiel geeft een minimalisering van de uitademweerstand en voorkomt condensvorming in het masker
- 100% PVC-vrij
- inzetbaar tegen stofdeeltjes tot 4x de grenswaarde

Uitvoering	Artikelnr	Vrd
Moldex 2385 stofmasker FFP1 NR D, met uitademventiel	4.82.385.00	

Moldex 2400 stofmasker FFP2 NR D

- tegen schadelijke fijnstoffen, rook en nevels en olie gebaseerde aërosolen
- de ActivForm afsluiting en de vormvaste DuraMesh buitenschaal vergroten de veiligheid
- de spanning op de draagband is individueel in te stellen door de circulaire draagband verdeling
- 100% PVC-vrij
- inzetbaar tegen stofdeeltjes tot 10x de grenswaarde

Uitvoering	Artikelnr	Vrd
Moldex 2400 stofmasker FFP2 NR D	4.82.400.00	V

KLIMA-VENTIEL. De extra grote opening reduceert warmte en vocht.

Rondom lopende draagbanden. Snel, simpel en veilig op- en af zetten.

Moldex 2405 stofmasker FFP2 NR D

- tegen schadelijke fijnstoffen, rook en nevels en olie gebaseerde aërosolen
- de ActivForm afsluiting en de vormvaste DuraMesh buitenschaal vergroten de veiligheid
- de spanning op de draagband is individueel in te stellen door de circulaire draagband verdeling
- het Klima uitademventiel geeft een minimalisering van de uitademweerstand en voorkomt condensvorming in het masker
- 100% PVC-vrij
- inzetbaar tegen stofdeeltjes tot 10x de grenswaarde

MOLDEX

Uitvoering	Artikelnr	Vrd
Moldex 2405 stofmasker FFP2 NR D, met uitademventiel	4.82.405.00	V

Moldex 2480 stofmasker FFP2 NR D

- tegen schadelijke fijnstoffen, rook en nevels en olie gebaseerde aërosolen
- de ActivForm afsluiting, het neusprofiel en de vormvaste DuraMesh buitenschaal vergroten het draagcomfort en de veiligheid
- de spanning op de draagband is individueel in te stellen door de circulaire draagband verdeling
- de draagbandclip maakt het mogelijk om tijdens onderbrekingen met een eenvoudige handeling het masker om de nek te dragen
- 100% PVC-vrij
- inzetbaar tegen stofdeeltjes tot 10x de grenswaarde

Uitvoering	Artikelnr	Vrd
Moldex 2480 stofmasker FFP2 NR D	4.82.480.00	

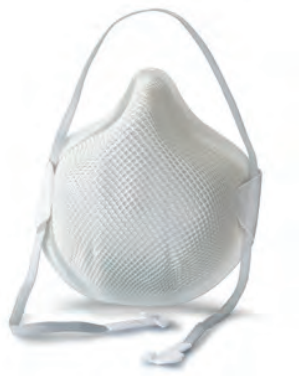

Moldex 2485 stofmasker FFP2 NR D

- tegen schadelijke fijnstoffen, rook en nevels en olie gebaseerde aërosolen
- de ActivForm afsluiting, het neusprofiel en de vormvaste DuraMesh buitenschaal vergroten het draagcomfort en de veiligheid
- de spanning op de draagband is individueel in te stellen door de circulaire draagband verdeling
- de draagbandclip maakt het mogelijk om tijdens onderbrekingen met een eenvoudige handeling het masker om de nek te dragen
- het Klima uitademventiel geeft een minimalisering van de uitademweerstand en voorkomt condensvorming in het masker
- 100% PVC-vrij
- inzetbaar tegen stofdeeltjes tot 10x de grenswaarde

Uitvoering	Artikelnr	Vrd
Moldex 2485 stofmasker FFP2 NR D, met uitademventiel	4.82.485.00	V

Moldex 2470 vouwmasker FFP2 NR D

- tegen schadelijke fijnstoffen, rook en nevels en olie gebaseerde aërosolen
- door middel van individuele verpakking is het masker hygiënisch beschermd voordat het gebruikt gaat worden
- door één simpele handeling te ontvouwen waardoor een volwaardig Moldex stofmasker ontstaat
- 100% PVC-vrij
- inzetbaar tegen stofdeeltjes tot 10x de grenswaarde

Uitvoering	Artikelnr	Vrd
Moldex 2470 vouwmasker FFP2 NR D	4.82.470.00	

Moldex 2475 vouwmasker FFP2 NR D

- tegen schadelijke fijnstoffen, rook en nevels en olie gebaseerde aërosolen
- door middel van individuele verpakking is het masker hygiënisch beschermd voordat het gebruikt gaat worden
- door één simpele handeling te ontvouwen waardoor een volwaardig Moldex stofmasker ontstaat
- het Klima uitademventiel geeft een minimalisering van de uitademweerstand en voorkomt condensvorming in het masker
- 100% PVC-vrij
- inzetbaar tegen stofdeeltjes tot 10x de grenswaarde

Uitvoering	Artikelnr	Vrd
Moldex 2475 vouwmasker FFP2 NR D, met uitademventiel	4.82.475.00	

Moldex 2495 stofmasker FFP2 NR D

- masker in maat M/L tegen schadelijke fijnstoffen, rook en nevels en olie gebaseerde aërosolen
- de ActivForm afsluiting en de vormvaste DuraMesh buitenschaal vergroten de veiligheid
- de solodraagband maakt het mogelijk op eenvoudige wijze het masker met één hand op- en af te zetten
- het neusprofiel is bekleed met een huidvriendelijk schuim ter vergroting van het draagcomfort
- 100% PVC-vrij
- inzetbaar tegen stofdeeltjes tot 10x de grenswaarde

Ook verkrijgbaar in maat S/M, model 2498.

Uitvoering	Artikelnr	Vrd
Moldex 2495 stofmasker FFP2 NR D, met uitademventiel	4.82.495.00	V

Moldex 3100 AIR stofmasker FFP2 NR D

- masker in maat M/L tegen schadelijke fijnstoffen, rook en nevels en olie gebaseerde aërosolen
- een zeer goede pasvorm en hoogwaardige aansluiting op het gelaat door de ActivForm afsluiting en DuraMesh buitenschaal
- met unieke Vouwfilter Technologie voor de laagste ademweerstand
- d.m.v. individuele verpakking is het masker hygiënisch beschermd voordat het gebruikt gaat worden
- de spanning op de draagband is individueel in te stellen door de circulaire draagband verdeling
- de draagbandclip maakt het mogelijk om tijdens onderbrekingen met een eenvoudige handeling het masker om de nek te dragen
- 100% PVC-vrij
- inzetbaar tegen stofdeeltjes tot 10x de grenswaarde

Ook verkrijgbaar in maat S, model 3150.

Uitvoering	Artikelnr	Vrd
Moldex 3100 AIR stofmasker FFP2 NR D	4.83.100.00	

Moldex 3105 AIR stofmasker FFP2 NR D

- masker in maat M/L tegen schadelijke fijnstoffen, rook en nevels en olie gebaseerde aërosolen
- een zeer goede pasvorm en hoogwaardige aansluiting op het gelaat door de ActivForm afsluiting en DuraMesh buitenschaal
- met unieke Vouwfilter Technologie voor de laagste ademweerstand
- d.m.v. individuele verpakking is het masker hygiënisch beschermd voordat het gebruikt gaat worden
- de spanning op de draagband is individueel in te stellen door de circulaire draagband verdeling
- de draagbandclip maakt het mogelijk om tijdens onderbrekingen met een eenvoudige handeling het masker om de nek te dragen
- het Klima uitademventiel geeft een minimalisering van de uitademweerstand en voorkomt condensvorming in het masker
- 100% PVC-vrij
- inzetbaar tegen stofdeeltjes tot 10x de grenswaarde

Ook verkrijgbaar in maat S, model 3155.

Uitvoering	Artikelnr	Vrd
Moldex 3105 AIR stofmasker FFP2 NR D, met uitademventiel	4.83.105.00	

Moldex 3305 AIR Plus stofmasker FFP2 R D

- tegen alle fijnstof, rook en op water en olie gebaseerde nevels/aërosolen
- een zeer goede pasvorm en hoogwaardige aansluiting op het gelaat door de ActivForm afsluiting en DuraMesh buitenschaal
- met unieke Vouwfilter Technologie voor de laagste ademweerstand
- het Klima uitademventiel zorgt voor een minimale uitademweerstand en voorkoming van condens vorming in het masker
- door de wasbare Kraton afdichting is het masker geschikt voor hergebruik
- de spanning op de draagband is individueel in te stellen door de circulaire draagband verdeling
- de draagbandclip maakt het mogelijk om tijdens onderbrekingen met een eenvoudige handeling het masker om de nek te dragen
- inzetbaar tegen stofdeeltjes tot 10x de grenswaarde

Uitvoering	Artikelnr	Vrd
Moldex 3305 AIR Plus stofmasker FFP2 R D, met uitademventiel	4.83.305.00	V

Moldex 2555 stofmasker FFP3 NR D

- tegen alle fijnstof, rook en op water en olie gebaseerde nevels/aërosolen
- een zeer goede pasvorm en hoogwaardige aansluiting op het gelaat door de ActivForm afsluiting en DuraMesh buitenschaal
- het Klima uitademventiel geeft een minimalisering van de uitademweerstand en voorkomt condensvorming in het masker
- de spanning op de draagband is individueel in te stellen door de circulaire draagband verdeling
- 100% PVC-vrij
- inzetbaar tegen stofdeeltjes tot 50x de grenswaarde

Uitvoering	Artikelnr	Vrd
Moldex 2555 stofmasker FFP3 NR D, met uitademventiel	4.82.555.00	

Moldex 2505 stofmasker FFP3 NR D

- tegen alle fijnstof, rook en op water en olie gebaseerde nevels/aërosolen
- een zeer goede pasvorm en hoogwaardige aansluiting op het gelaat door de ActivForm afsluiting en DuraMesh buitenschaal
- het Klima uitademventiel geeft een minimalisering van de uitademweerstand en voorkomt condensvorming in het masker
- de spanning op de draagband is individueel in te stellen door de circulaire draagband verdeling
- de draagbandclip maakt het mogelijk om tijdens onderbrekingen met een eenvoudige handeling het masker om de nek te dragen
- 100% PVC-vrij
- inzetbaar tegen stofdeeltjes tot 50x de grenswaarde

Uitvoering	Artikelnr	Vrd
Moldex 2505 stofmasker FFP3 NR D, met uitademventiel	4.82.505.00	V

Moldex 3200 AIR stofmasker FFP3 NR D

- masker in maat M/L tegen alle schadelijke fijnstoffen, rook en op water en olie gebaseerde nevels/aërosolen
- een zeer goede pasvorm en hoogwaardige aansluiting op het gelaat door de ActivForm afsluiting en DuraMesh buitenschaal
- met unieke Vouwfilter Technologie voor de laagste ademweerstand
- de spanning op de draagband is individueel in te stellen door de circulaire draagband verdeling
- de draagbandclip maakt het mogelijk om tijdens onderbrekingen met een eenvoudige handeling het masker om de nek te dragen
- per stuk verpakt
- 100% PVC-vrij
- inzetbaar tegen stofdeeltjes tot 50x de grenswaarde

Ook verkrijgbaar in maat S, model 3250.

Uitvoering	Artikelnr	Vrd
Moldex 3200 AIR stofmasker FFP3 NR D	4.83.200.00	

Moldex 3205 AIR stofmasker FFP3 NR D

- masker in maat M/L tegen alle schadelijke fijnstoffen, rook en op water en olie gebaseerde nevels/aërosolen
- een zeer goede pasvorm en hoogwaardige aansluiting op het gelaat door de ActivForm afsluiting en DuraMesh buitenschaal
- met unieke Vouwfilter Technologie voor de laagste ademweerstand
- de spanning op de draagband is individueel in te stellen door de circulaire draagband verdeling
- de draagbandclip maakt het mogelijk om tijdens onderbrekingen met een eenvoudige handeling het masker om de nek te dragen
- voorzien van het Klima uitademventiel voor minimale uitademweerstand
- per stuk verpakt
- 100% PVC-vrij
- inzetbaar tegen stofdeeltjes tot 50x de grenswaarde

Ook verkrijgbaar in maat S, model 3255.

Uitvoering	Artikelnr	Vrd
Moldex 3205 AIR stofmasker FFP3 NR D, met uitademventiel	4.83.205.00	

Moldex 3405 AIR stofmasker FFP3 R D

- tegen alle schadelijke fijnstoffen, rook en op water en olie gebaseerde nevels/aërosolen
- een zeer goede pasvorm en hoogwaardige aansluiting op het gelaat door de ActivForm afsluiting en DuraMesh buitenschaal
- het Klima uitademventiel zorgt voor een minimale uitademweerstand en voorkoming van condens vorming in het masker
- met unieke Vouwfilter Technologie voor de laagste ademweerstand
- door de wasbare Kraton afdichting is het masker geschikt voor hergebruik
- de spanning op de draagband is individueel in te stellen door de circulaire draagband verdeling
- de draagbandclip maakt het mogelijk om tijdens onderbrekingen met een eenvoudige handeling het masker om de nek te dragen
- per stuk verpakt
- 100% PVC-vrij
- inzetbaar tegen stofdeeltjes tot 50x de grenswaarde

Uitvoering	Artikelnr	Vrd
Moldex 3405 AIR stofmasker FFP3 R D, met uitademventiel	4.83.405.00	V

Moldex 3505 AIR Plus stofmasker FFP3 NR

- tegen alle schadelijke fijnstoffen, rook en op water en olie gebaseerde nevels/aërosolen
- een zeer goede pasvorm en hoogwaardige aansluiting op het gelaat door de ActivForm afsluiting en DuraMesh buitenschaal
- het Klima uitademventiel zorgt voor een minimale uitademweerstand en voorkoming van condens vorming in het masker
- met unieke Vouwfilter Technologie voor de laagste ademweerstand
- door de wasbare Kraton afdichting is het masker geschikt voor hergebruik
- de spanning op de draagband is individueel in te stellen door de circulaire draagband verdeling
- de draagbandclip maakt het mogelijk om tijdens onderbrekingen met een eenvoudige handeling het masker om de nek te dragen
- per stuk verpakt
- 100% PVC-vrij
- inzetbaar tegen stofdeeltjes tot 50x de grenswaarde

Uitvoering	Artikelnr	Vrd
Moldex 3505 AIR Plus stofmasker FFP3 NR, met uitademventiel	4.83.505.00	V

Moldex 2435 stofmasker FFP2 NR D

- tegen schadelijke fijnstoffen, rook en op water en olie gebaseerde nevels/aërosolen zoals zure gassen en organische dampen en geuren
- een zeer goede pasvorm en hoogwaardige aansluiting op het gelaat door de ActivForm afsluiting en DuraMesh buitenschaal
- het Klima uitademventiel geeft een minimalisering van de uitademweerstand en voorkomt condensvorming in het masker
- de spanning op de draagband is individueel in te stellen door de circulaire draagband verdeling
- de draagbandclip maakt het mogelijk om tijdens onderbrekingen met een eenvoudige handeling het masker om de nek te dragen
- 100% PVC-vrij
- inzetbaar tegen stofdeeltjes tot 10x de grenswaarde

Uitvoering	Artikelnr	Vrd
Moldex 2435 stofmasker FFP2 NR D, met uitademventiel	4.82.435.00	

Moldex 2445 lasrookmasker FFP2 NR D

- lasrookmasker met een filtererende laag van actiefkool
- tegen schadelijk fijnstof, rook en op water gebaseerde nevels/aërosolen/ozonbescherming
- een zeer goede pasvorm en hoogwaardige aansluiting op het gelaat door de ActivForm afsluiting en DuraMesh buitenschaal
- het Klima uitademventiel zorgt voor een minimalisering van de uitademweerstand en voorkomt condensvorming
- de spanning op de draagband is individueel in te stellen door de circulaire draagband verdeling
- de draagbandclip maakt het mogelijk om tijdens onderbrekingen met een eenvoudige handeling het masker om de nek te dragen
- 100% PVC-vrij
- inzetbaar tegen stofdeeltjes tot 10x de grenswaarde

Uitvoering	Artikelnr	Vrd
Moldex 2445 lasrookmasker FFP2 NR D, met uitademventiel	4.82.445.00	

MSA Affinity FLS stofmasker FFP1 NR D

- het dunne en lichte, maar toch hoogwaardige filtermateriaal biedt een hoog draagcomfort bij gebruik voor langere tijd
- door het eenvoudige ontwerp met verticale vouw kan dit masker goed worden gedragen onder gelaatsschermen
- met de vooraf gevormde neusclip kan de contour eenvoudig worden aangepast, zodat hij goed past en er geen uitgeademde lucht ontsnapt en de veiligheidsbril beslaat
- inzetbaar tegen stofdeeltjes tot 4x de grenswaarde

Uitvoering	Artikelnr	Vrd
MSA Affinity FLS stofmasker FFP1 NR D, groen (10097425)	4.05.250.00	V

MSA Affinity FLS-V stofmasker FFP1 NR D

- het dunne en lichte, maar toch hoogwaardige filtermateriaal biedt een hoog draagcomfort bij gebruik voor langere tijd
- door het eenvoudige ontwerp met verticale vouw kan dit masker goed worden gedragen onder gelaatsschermen
- met de vooraf gevormde neusclip kan de contour eenvoudig worden aangepast, zodat hij goed past en er geen uitgeademde lucht ontsnapt en de veiligheidsbril beslaat
- met uitademventiel voor het uitademen van warmte en vocht
- inzetbaar tegen stofdeeltjes tot 4x de grenswaarde

Uitvoering	Artikelnr	Vrd
MSA Affinity FLS-V stofmasker FFP1 NR D, groen, met uitademventiel (10097426)	4.05.251.00	V

MSA Affinity Plus stofmasker FFP1 NR D

- in combinatie met de voorgevormde neuscup en een externe elastieken band wordt een goede en veilige pasvorm gewaarborgd
- de zachte cup biedt een goede maar zachte en comfortabele pasvorm, gedurende lange periodes
- AnthroCurve afdichting voor een goede pasvorm
- inzetbaar tegen stofdeeltjes tot 4x de grenswaarde

Uitvoering	Artikelnr	Vrd
MSA Affinity Plus stofmasker FFP1 NR D, groen (10042750)	4.05.260.00	

MSA Affinity Plus-V stofmasker FFP1 NR D

- in combinatie met de voorgevormde neuscup en een externe elastieken band wordt een goede en veilige pasvorm gewaarborgd
- de zachte cup biedt een goede maar zachte en comfortabele pasvorm, gedurende lange periodes
- AnthroCurve afdichting voor een goede pasvorm
- met uitademventiel voor het uitademen van warmte en vocht
- inzetbaar tegen stofdeeltjes tot 4x de grenswaarde

Uitvoering	Artikelnr	Vrd
MSA Affinity Plus-V stofmasker FFP1 NR D, groen, met uitademventiel (10042751)	4.05.261.00	

MSA Affinity FLS stofmasker FFP2 NR D

- het dunne en lichte, maar toch hoogwaardige filtermateriaal biedt een hoog draagcomfort bij gebruik voor langere tijd
- door het eenvoudige ontwerp met verticale vouw kan dit masker goed worden gedragen onder gelaatsschermen
- met de vooraf gevormde neusclip kan de contour eenvoudig worden aangepast, zodat hij goed past en er geen uitgeademde lucht ontsnapt en de veiligheidsbril beslaat
- inzetbaar tegen stofdeeltjes tot 10x de grenswaarde

Uitvoering	Artikelnr	Vrd
MSA Affinity FLS stofmasker FFP2 NR D, geel (10097427)	4.05.252.00	V

MSA Affinity FLS-V stofmasker FFP2 NR D

- het dunne en lichte, maar toch hoogwaardige filtermateriaal biedt een hoog draagcomfort bij gebruik voor langere tijd
- door het eenvoudige ontwerp met verticale vouw kan dit masker goed worden gedragen onder gelaatsschermen
- met de vooraf gevormde neusclip kan de contour eenvoudig worden aangepast, zodat hij goed past en er geen uitgeademde lucht ontsnapt en de veiligheidsbril beslaat
- met uitademventiel voor het uitademen van warmte en vocht
- inzetbaar tegen stofdeeltjes tot 10x de grenswaarde

Uitvoering	Artikelnr	Vrd
MSA Affinity FLS-V stofmasker FFP2 NR D, geel, met uitademventiel (10097428)	4.05.253.00	V

MSA Affinity Plus stofmasker FFP2 NR D

- in combinatie met de voorgevormde neuscup en een externe elastieken band wordt een goede en veilige pasvorm gewaarborgd
- de zachte cup biedt een goede maar zachte en comfortabele pasvorm, gedurende lange periodes
- AnthroCurve afdichting voor een goede pasvorm
- inzetbaar tegen stofdeeltjes tot 10x de grenswaarde

Uitvoering	Artikelnr	Vrd
MSA Affinity Plus stofmasker FFP2 NR D, geel (10042752)	4.05.262.00	

MSA Affinity Plus-V stofmasker FFP2 NR D

- in combinatie met de voorgevormde neuscup en een externe elastieken band wordt een goede en veilige pasvorm gewaarborgd
- de zachte cup biedt een goede maar zachte en comfortabele pasvorm, gedurende lange periodes
- AnthroCurve afdichting voor een goede pasvorm
- met uitademventiel voor het uitademen van warmte en vocht
- inzetbaar tegen stofdeeltjes tot 10x de grenswaarde

Uitvoering	Artikelnr	Vrd
MSA Affinity Plus-V stofmasker FFP2 NR D, geel, met uitademventiel (10042753)	4.05.263.00	

MSA Affinity FLS-V stofmasker FFP3 NR D

- het dunne en lichte, maar toch hoogwaardige filtermateriaal biedt een hoog draagcomfort bij gebruik voor langere tijd
- door het eenvoudige ontwerp met verticale vouw kan dit masker goed worden gedragen onder gelaatsschermen
- met de vooraf gevormde neusclip kan de contour eenvoudig worden aangepast, zodat hij goed past en er geen uitgeademde lucht ontsnapt en de veiligheidsbril beslaat
- met uitademventiel voor het uitademen van warmte en vocht
- inzetbaar tegen stofdeeltjes tot 50x de grenswaarde

Uitvoering	Artikelnr	Vrd
MSA Affinity FLS-V stofmasker FFP3 NR D, rood, met uitademventiel (10097429)	4.05.254.00	V

MSA Affinity Plus-V stofmasker FFP3 NR D

- in combinatie met de voorgevormde neuscup en een externe elastieken band wordt een goede en veilige pasvorm gewaarborgd
- de zachte cup biedt een goede maar zachte en comfortabele pasvorm, gedurende lange periodes
- AnthroCurve afdichting voor een goede pasvorm
- met verstelbare elastische band
- met uitademventiel voor het uitademen van warmte en vocht
- inzetbaar tegen stofdeeltjes tot 50x de grenswaarde

Uitvoering	Artikelnr	Vrd
MSA Affinity Plus-V stofmasker FFP3 NR D, rood, met uitademventiel (10069902)	4.05.266.00	

M-Safe 6100 stofmasker FFP1 NR D

- makkelijk te vormen neusbeugel
- comfortabel te dragen
- inzetbaar tegen stofdeeltjes tot 4x de grenswaarde

Uitvoering	Artikelnr	Vrd
M-Safe 6100 stofmasker FFP1 NR D	4.05.610.00	V

M-Safe 6200 stofmasker FFP2 NR D

- makkelijk te vormen neusbeugel
- comfortabel te dragen
- inzetbaar tegen stofdeeltjes tot 10x de grenswaarde

Uitvoering	Artikelnr	Vrd
M-Safe 6200 stofmasker FFP2 NR D	4.05.620.00	V

M-Safe 6210 stofmasker FFP2 NR D

- met uitademventiel
- makkelijk te vormen neusbeugel
- comfortabel te dragen
- inzetbaar tegen stofdeeltjes tot 10x de grenswaarde

Uitvoering	Artikelnr	Vrd
M-Safe 6210 stofmasker FFP2 NR D, met uitademventiel	4.05.621.00	V

M-Safe 4210 stofmasker FFP2 NR D

- met uitademventiel
- makkelijk te vormen neusbeugel
- opvouwbaar en daardoor makkelijk op te bergen
- comfortabel te dragen
- per stuk verpakt
- inzetbaar tegen stofdeeltjes tot 10x de grenswaarde

Uitvoering	Artikelnr	Vrd
M-Safe 4210 stofmasker FFP2 NR D, met uitademventiel	4.05.421.00	V

M-Safe 4310 stofmasker FFP3 NR D

- met uitademventiel
- makkelijk te vormen neusbeugel
- opvouwbaar en daardoor makkelijk op te bergen
- comfortabel te dragen
- per stuk verpakt
- inzetbaar tegen stofdeeltjes tot 50x de grenswaarde

Uitvoering	Artikelnr	Vrd
M-Safe 4310 stofmasker FFP3 NR D, met uitademventiel	4.05.431.00	V

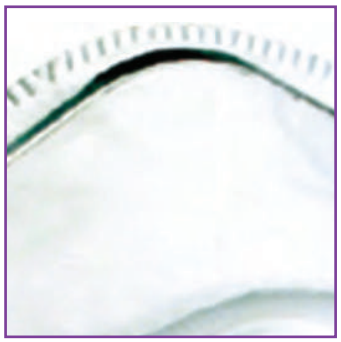

M-Safe 6340 stofmasker FFP3 NR D

- met uitademventiel
- makkelijk te vormen neusbeugel
- comfortabel te dragen
- met instelbare hoofdbanden
- inzetbaar tegen stofdeeltjes tot 50x de grenswaarde

Uitvoering	Artikelnr	Vrd
M-Safe 6340 stofmasker FFP3 NR D, met uitademventiel	4.05.634.00	V

uvex silv-Air 7112 stofmasker FFP1 NR D

- voorgevormd masker met uitademventiel voor minimale uitademweerstand
- masker is metaalvrij
- de 3D-neusvorm zorgt voor een comfortabele pasvorm, perfecte afdichting en voorkomt het beslaan van brillen
- sluit perfect af rond de neus zonder de noodzaak om een neusbeugel in te stellen
- goede compatibiliteit met veiligheidsbrillen
- inzetbaar tegen stofdeeltjes tot 4x de grenswaarde

Uitvoering	Artikelnr	Vrd
uvex silv-Air 7112 stofmasker FFP1 NR D, met uitademventiel (8707-112)	4.70.711.20	V

uvex silv-Air 2110 stofmasker FFP1 NR D

- voorgevormd masker met uitademventiel voor minimale uitademweerstand
- de zachte afdichtlip staat garant voor een veilige, comfortabele gesloten positie van het masker
- met comfortabele neusbeugel
- inzetbaar tegen stofdeeltjes tot 4x de grenswaarde

Uitvoering	Artikelnr	Vrd
uvex silv-Air 2110 stofmasker FFP1 NR D, met uitademventiel (8732-110)	4.70.211.00	

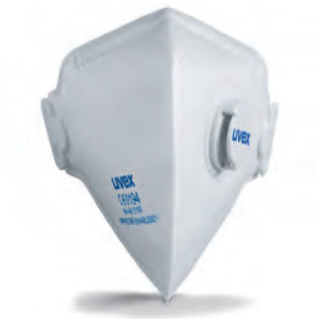

uvex silv-Air 3110 stofmasker FFP1 NR D

- vouwmasker met uitademventiel voor minimale uitademweerstand
- met comfortabele neusbeugel
- per stuk verpakt
- inzetbaar tegen stofdeeltjes tot 4x de grenswaarde

Uitvoering	Artikelnr	Vrd
uvex silv-Air 3110 stofmasker FFP1 NR D, met uitademventiel (8733-110)	4.70.311.00	

uvex silv-Air 7212 stofmasker FFP2 NR D

- voorgevormd masker met uitademventiel voor minimale uitademweerstand
- de zachte afdichtlip staat garant voor een veilige, comfortabele gesloten positie van het masker
- met comfortabele neusbeugel
- sluit perfect af rond de neus zonder de noodzaak om een neusbeugel in te stellen
- inzetbaar tegen stofdeeltjes tot 10x de grenswaarde

Uitvoering	Artikelnr	Vrd
uvex silv-Air 7212 stofmasker FFP2 NR D, met uitademventiel (8707-212)	4.70.721.20	V

uvex silv-Air 2210 stofmasker FFP2 NR D

- voorgevormd masker met uitademventiel voor minimale uitademweerstand
- de zachte afdichtlip staat garant voor een veilige, comfortabele gesloten positie van het masker
- met comfortabele neusbeugel
- inzetbaar tegen stofdeeltjes tot 10x de grenswaarde

Uitvoering	Artikelnr	Vrd
uvex silv-Air 2210 stofmasker FFP2 NR D, met uitademventiel (8732-210)	4.70.221.00	V

uvex

PROTECTING PEOPLE

uvex silv-Air c

Uitstekend draagcomfort bij het ademhalen

uvex-safety.de

Ademhalingsmaskers beschermingsniveau FFP1 tot FFP3

- Optimale pasvorm
- Zacht materiaal langs de randen voor meer draagcomfort
- Doorlopende hoofdband voor een comfortabele en veilge positionering
- Uitademingsventiel reduceert vochtigheid en warmte in het masker
- Vrij verstelbare neusclip zorgt voor individuele verstelbaarheid
- Masker voldoet aan de eisen van de Dolomiet-verzadigingstest
- Compatibiliteit met uvex-beschermingsbrillen
- Halve sluitinglip zorgt voor goede aansluiting en draagcomfort in één
- Koolstoffilter voor FFP 2-maskers verkrijgbaar (uvex silv-Air c 2220)

uvex silv-Air 3210 stofmasker FFP2 NR D

- vouwmasker met uitademventiel voor minimale uitademweerstand
- met comfortabele neusbeugel
- per stuk verpakt
- inzetbaar tegen stofdeeltjes tot 10x de grenswaarde

Uitvoering	Artikelnr	Vrd
uvex silv-Air 3210 stofmasker FFP2 NR D, met uitademventiel (8733-210)	4.70.321.00	

4-punts hoofdband bevestiging

uvex silv-Air 7312 stofmasker FFP3 R D

- voorgevormd masker met uitademventiel voor minimale uitademweerstand
- de zachte afdichtlip staat garant voor een veilige, comfortabele gesloten positie van het masker
- met comfortabele neusbeugel
- sluit perfect af rond de neus zonder de noodzaak om een neusbeugel in te stellen
- met op 4 punten instelbare hoofdbanden
- inzetbaar tegen stofdeeltjes tot 50x de grenswaarde

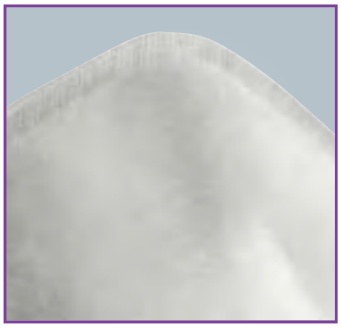

Anatomisch voorgevormde neusbeugel

Minimale uitademweerstand

uvex

Uitvoering	Artikelnr	Vrd
uvex silv-Air 7312 stofmasker FFP3 R D, met uitademventiel (8707-312)	4.70.731.20	V

uvex silv-Air 2310 stofmasker FFP3 NR D

- voorgevormd masker met uitademventiel voor minimale uitademweerstand
- de zachte afdichtlip staat garant voor een veilige, comfortabele gesloten positie van het masker
- met comfortabele neusbeugel
- met op 4 punten instelbare hoofdbanden
- inzetbaar tegen stofdeeltjes tot 50x de grenswaarde

Uitvoering	Artikelnr	Vrd
uvex silv-Air 2310 stofmasker FFP3 NR D, met uitademventiel (8732-310)	4.70.231.00	V

uvex 3D silv-Air 7333 stofmasker FFP3 NR D

- voorgevormd masker met uitademventiel voor minimale uitademweerstand
- met 3 kamer systeem
- met 2 extra filters met inhalatie klep voor lage ademweerstand en meer comfort
- met comfortabele neusbeugel
- de zachte afdichtlip staat garant voor een veilige, comfortabele gesloten positie van het masker
- inzetbaar tegen stofdeeltjes tot 50x de grenswaarde

Uitvoering	Artikelnr	Vrd
uvex 3D silv-Air 7333 stofmasker FFP3 NR D, met uitademventiel (8707-333)	4.70.733.30	

uvex silv-Air 3310 stofmasker FFP3 NR D

- vouwmasker met uitademventiel voor minimale uitademweerstand
- de zachte afdichtlip staat garant voor een veilige, comfortabele gesloten positie van het masker
- met comfortabele neusbeugel
- per stuk verpakt
- inzetbaar tegen stofdeeltjes tot 50x de grenswaarde

Uitvoering	Artikelnr	Vrd
uvex silv-Air 3310 stofmasker FFP3 NR D, met uitademventiel (8733-310)	4.70.331.00	

3M 7500-serie halfgelaatsmaskers

- het 3M Cool Flow Valve uitademventiel zorgt voor meer duurzaamheid en is gemakkelijk schoon te houden. De verminderde ademweerstand reduceert de opbouw van warmte in het masker en vergroot uw comfort
- uitgerust met het bajonet-kliksysteem, dat brede dubbele filters biedt om u te beschermen tegen gassen, dampen en stof
- kunnen ook gebruikt worden met de 3M systemen met luchttoevoer
- speciale dunne neusbrug, die de flexibiliteit verbetert en de druk op de neus vermindert
- hoofdharnas vermindert de druk aan de achterkant van het hoofd en reduceert spanning op het gezicht
- zachte en plooibare siliconen gelaatsafdichting
- aan beide zijden gemonteerde filters zorgen voor een evenwichtiger gevoel en beter gezichtsveld
- verkrijgbaar in drie maten met verschillende kleuren

Uitvoering	Artikelnr	Vrd
3M 7501 halfgelaatsmasker, maat S (grijsblauw)	4.97.501.00	V
3M 7502 halfgelaatsmasker, maat M (lichtblauw)	4.97.502.00	V
3M 7503 halfgelaatsmasker, maat L (donkerblauw)	4.97.503.00	V

3M 7000-serie halfgelaatsmaskers

- volledig te onderhouden halfgelaatsmasker met natuurrubberen gelaatsafdichting en getextureerd neusstuk, zodat de het gelaatsstuk minder wegglijdt en minder huidirritatie veroorzaakt
- de 7000 serie halfgelaatsmaskers worden gebruikt met twee lichtgewicht filters aan weerszijde van het gezicht, die met één simpele handbeweging door middel van een bajonetsluiting op het gelaatsstuk worden geplaatst
- flexibel systeem (uitvoerbaar met gas/damp en/of deeltjesfilters en met luchttoevoer)

Uitvoering	Artikelnr	Vrd
3M 7002 halfgelaatsmasker (medium)	4.97.002.00	V
3M 7003 halfgelaatsmasker (grote maat)	4.97.003.00	V

3M 6000-serie halfgelaatsmaskers

- de 3M 6000 herbruikbare halfgelaatsmaskers zijn zuinig, vergen weinig onderhoud, zijn eenvoudig te hanteren en licht van gewicht
- met naar achteren gericht bajonetkliksysteem zorgt voor een veilige en zekere pasvorm en kan daarmee aangesloten worden op een grote verscheidenheid aan dubbele filters om de gebruiker te beschermen tegen gassen, dampen, stof, afhankelijk van de individuele behoeften
- zacht gelaatsstuk van elastomeer
- V-vormige ophanging voor goede pasvorm en draagcomfort
- aan beide zijden gemonteerde filters zorgen voor een evenwichtiger gevoel en beter gezichtsveld
- met uitademventiel en gemakkelijk te bevestigen nekband
- maskers kunnen ook worden gebruikt in combinatie met 3M systemen met luchttoevoer voor extra gemak en flexibiliteit
- verkrijgbaar in drie maten met verschillende kleuren

Uitvoering	Artikelnr	Vrd
3M 6100 halfgelaatsmasker, maat S (lichtgrijs)	4.96.100.00	V
3M 6200 halfgelaatsmasker, maat M (grijs)	4.96.200.00	V
3M 6300 halfgelaatsmasker, maat L (donkergrijs)	4.96.300.00	V

3M 4000-serie halfgelaatsmaskers

- de maskers uit de 3M 4000-serie vormen een reeks gebruiksklare en onderhoudsvrije halfgelaatsmaskers
- vier versies verkrijgbaar, die elk bescherming biedt tegen verschillende gevaren
- ze zijn ontworpen voor een doeltreffende en comfortabele bescherming tegen vele gassen, dampen en stofdeeltjes
- zacht hypoallergeen materiaal met getextureerde gelaatsafdichting
- centrale positie van het uitademventiel voor het doeltreffend verwijderen van vocht en warmte
- verstelbare hoofdcradle en nekbanden
- wordt geleverd met hersluitbare draagtas

De 3M 400 filterbeschermer (4.90.400.00) tegen overspray is verkrijgbaar om de levensduur van de stoffilters te helpen verlengen.

Uitvoering	Artikelnr	Vrd
3M 4251 organische damp + stofmasker FFA1P2D	4.94.251.00	V
3M 4255 organische damp + stofmasker FFA2P3D	4.94.255.00	V
3M 4277 organische damp/anorganisch + zuurgas/ stofmasker FFABE1P3D	4.94.277.00	V
3M 4279 organische damp/anorganisch + zuurgas/ammoniak/ stofmasker FFABEK1P3D	4.94.279.00	V

3M Starterskit voor halfgelaatsmaskers met A1P2R filtercombinatie

- met de 3M starterskit voor halfgelaatsmaskers heeft u een oplossing voor de meeste algemene toepassingen in de industrie, bouw, landbouw en schilderbranche
- door de luxe, transparante verpakking is het type masker duidelijk te herkennen en kunt u eenvoudig kiezen voor de juiste bescherming
- elke verpakking bevat een herbruikbaar halfgelaatsmasker gecombineerd met een set filters om te beschermen tegen gassen, dampen en stofdeeltjes
- inhoud: 1x halfgelaatsmasker, 2x 6051 A1 filter tegen organische dampen en gassen, 4x 5925 P2R filter tegen vaste en vloeibare deeltjes en 2x 501 filterhouder voor deeltjesfilter

Om de levensduur van het masker te optimaliseren is het belangrijk de filters tijdig te vervangen. 3M heeft daarom ook een filterverpakking toegevoegd. De filterverpakking bevat 4x 6051 gas en dampfilters, 8x 5925 deeltjesfilters en 2x 501 houders.

Uitvoering	Artikelnr	Vrd
3M starterskit 6212M (6200 masker maat M)	4.96.212.00	
3M filter navulverpakking 5125 voor A1P2R	4.95.125.00	

3M Starterskit voor halfgelaatsmaskers met A2P3R filtercombinatie

- met de 3M starterskit voor halfgelaatsmaskers heeft u een oplossing voor de meeste algemene toepassingen in de industrie, bouw, landbouw en schilderbranche
- door de luxe, transparante verpakking is het type masker duidelijk te herkennen en kunt u eenvoudig kiezen voor de juiste bescherming
- elke verpakking bevat een herbruikbaar halfgelaatsmasker gecombineerd met een set filters om te beschermen tegen gassen, dampen en stofdeeltjes
- inhoud: 1x halfgelaatsmasker, 2x 6055 A2 filter tegen organische dampen en gassen, 4x 5935 P3R filter tegen vaste en vloeibare deeltjes en 2x 501 filterhouder voor deeltjesfilter

Om de levensduur van het masker te optimaliseren is het belangrijk de filters tijdig te vervangen. 3M heeft daarom ook een filterverpakking toegevoegd. De filterverpakking bevat 4x 6055 gas en dampfilters, 8x 5935 deeltjesfilters en 2x 501 houders.

Uitvoering	Artikelnr	Vrd
3M starterskit 6223M (6200 masker maat M)	4.96.223.00	
3M starterskit 7523M (7502 masker maat M)	4.97.523.00	
3M starterskit 7523L (7502 masker maat L)	4.97.523.01	
3M filter navulverpakking 5535 voor A2P3R	4.95.535.00	

3M 0106 draagtas t.b.v. halfgelaatsmaskers

- draagtas 3M 0106 voor halfgelaatsmaskers is ontworpen om 3M-halfgelaatsmaskers en benodigdeden (filters) mee te nemen
- de tas kan over de schouder of rond het middel worden gedragen

Uitvoering	Artikelnr	Vrd
3M 0106 draagtas t.b.v. halfgelaatsmaskers	4.90.106.00	

3M 0105 maskerreiniger

- vochtige doekjes waarmee u het masker kunt reinigen en verfrissen zonder dit te beschadigen
- doekjes per stuk verpakt

Uitvoering	Artikelnr	Vrd
3M 0105 maskerreiniger, doos à 40 stuks	4.90.200.00	V

Moldex 7000-serie halfgelaatsmaskers met Easylock filteraansluiting

- herbruikbaar halfgelaatmasker verkrijgbaar in 3 maten
- maskergedeelte is gemaakt van zacht huidvriendelijk TPE
- de Easylock aansluiting maakt het mogelijk om de Easylock filters in alle combinaties zonder adapter aan het masker te bevestigen
- de spanning op de draagband is individueel in te stellen door de circulaire draagband verdeling
- door de "dropdown" modus is het mogelijk om met een eenvoudige handeling het masker tijdens onderbrekingen om de nek te dragen
- 100% PVC-vrij
- verkrijgbaar in drie maten

Uitvoering	Artikelnr	Vrd
Moldex 7001 halfgelaatsmasker, maat S	4.87.001.00	V
Moldex 7002 halfgelaatsmasker, maat M	4.87.002.00	V
Moldex 7003 halfgelaatsmasker, maat L	4.87.003.00	V

Moldex 8000-serie halfgelaatsmaskers

- de 8000-serie is een kostenbesparende en duurzame adembescherming, die een hoge prestatie biedt en onderhoudsarm is
- ontworpen voor verhoogd draagcomfort en verbeterd gezichtsveld, zijn de 8000-serie maskers licht in gewicht en hebben een goede pasvorm
- te combineren met gemakkelijk verwisselbare gas- en fijnstoffilters. Hierdoor is het masker onderhoudsarm en kosten besparend
- het zachte materiaal (TPE) en de circulaire draagband verdeling maken het een comfortabel masker om te dragen
- 100% PVC-vrij
- verkrijgbaar in drie maten

Uitvoering	Artikelnr	Vrd
Moldex 8001 halfgelaatsmasker, maat S	4.88.001.00	V
Moldex 8002 halfgelaatsmasker, maat M	4.88.002.00	V
Moldex 8003 halfgelaatsmasker, maat L	4.88.003.00	V

Verschillende gezichten, verschillende plaatsen, universele pasvorm

Advantage 400 Halfgelaatsmasker

Het nieuwe Advantage 400 halfgelaatsmasker sluit perfect aan op de vele verschillende gezichten die er op de wereld zijn en zijn geschikt voor een groot aantal toepassingen. Neem voor meer informatie s.v.p. contact op met MSA.

MSA
The Safety Company

www.MSAsafety.com

Moldex 5000-serie halfgelaatsmaskers

- de 5000-serie is prettig en gemakkelijk in gebruik
- voorgemonteerd geleverd voor gebruik tijdens de meeste gas- en damp toepassingen, combineren deze effectieve, onderhoudsarme maskers hoge prestaties met een minimum aan onderhoud
- speciaal ontworpen voor een groter draagcomfort en een verbeterd gezichtsveld, zijn de 5000-serie maskers licht in gewicht met een goede pasvorm
- gasfilters met ingebouwde inademventielen, die vast in het gelaatsstuk gemonteerd zijn, bieden bescherming tegen gassen en dampen

Uitvoering	Artikelnr	Vrd
Moldex 5104 halfgelaatsmasker met FFA1 filter, maat M/L	4.85.102.00	
Moldex 5174 halfgelaatsmasker met FFA1P2 R D filter, maat M/L	4.85.174.00	
Moldex 5504 halfgelaatsmasker met FFA2 filter, maat M/L	4.85.504.00	
Moldex 5584 halfgelaatsmasker met FFA2P3 R D filter, maat M/L	4.85.584.00	
Moldex 5904 halfgelaatsmasker met FFA1B1E1K1 filter, maat M/L	4.85.904.00	
Moldex 5984 halfgelaatsmasker met FFA1B1E1K1P3 R D filter, maat M/L	4.85.984.00	

Moldex opbergemmer 8093

- hersluitbare individuele opbergbox met beschrijfbare ruimte voor de serie 5000 of 8000
- 100% PVC-vrij

Uitvoering	Artikelnr	Vrd
Moldex opbergemmer 8093	4.88.093.00	V

MSA Advantage 410 halfgelaatsmasker met enkelvoudige schroefdraadverbinding

- het masker bestaat slechts uit drie hoofdcomponenten, die eenvoudig kunnen worden gereinigd: bandenstel, neusstukken en een 4-punts front
- door het bandenstel uit één stuk kan het masker intuïtief worden opgezet en biedt het bovendien een hoog comfort en veel flexibiliteit
- de drop down modus stelt de gebruiker in staat het masker te verwijderen zonder overige beschermingsmiddelen (zoals helm, bril of gehoorkap) af te hoeven doen
- het masker kan op de borst worden gehangen tot het volgende gebruik
- met het afsluitsysteem kan het bandenstel precies passend gemaakt worden
- het MultiFlex neusstuk bestaat uit één geheel en is gemaakt van een stevige kunststof met een zachte coating van siliconen. Deze unieke combinatie zorgt ervoor dat het gelaatsstuk een grote duurzaamheid heeft en buitengewoon stabiel is tijdens het dragen

Uitvoering	Artikelnr	Vrd
MSA Advantage 410 halfgelaatsmasker met schroefdraadverbinding, maat S (10102276)	4.14.308.10	
MSA Advantage 410 halfgelaatsmasker met schroefdraadverbinding, maat M (10102277)	4.14.308.20	V
MSA Advantage 410 halfgelaatsmasker met schroefdraadverbinding, maat L (10102278)	4.14.308.30	V

MSA Advantage 420 halfgelaatsmasker met dubbele bajonetaansluiting

- het masker bestaat slechts uit drie hoofdcomponenten, die eenvoudig kunnen worden gereinigd: bandenstel, neusstukken en een 4-punts front
- door het bandenstel uit één stuk kan het masker intuïtief worden opgezet en biedt het bovendien een hoog comfort en veel flexibiliteit
- de drop down modus stelt de gebruiker in staat het masker te verwijderen zonder overige beschermingsmiddelen (zoals helm, bril of gehoorkap) af te hoeven doen
- het masker kan op de borst worden gehangen tot het volgende gebruik
- met het afsluitsysteem kan het bandenstel precies passend gemaakt worden
- het MultiFlex neusstuk bestaat uit één geheel en is gemaakt van een stevige kunststof met een zachte coating van siliconen. Deze unieke combinatie zorgt ervoor dat het gelaatsstuk een grote duurzaamheid heeft en buitengewoon stabiel is tijdens het dragen

Uitvoering	Artikelnr	Vrd
MSA Advantage 420 halfgelaatsmasker met dubbele bajonetaansluiting, maat S (10102273)	4.14.309.10	
MSA Advantage 420 halfgelaatsmasker met dubbele bajonetaansluiting, maat M (10102274)	4.14.309.20	V
MSA Advantage 420 halfgelaatsmasker met dubbele bajonetaansluiting, maat L (10102275)	4.14.309.30	V

MSA Advantage 200 LS halfgelaatsmasker

- ideaal voor toepassingen, waarbij werknemers bij verschillende jobs zijn blootgesteld aan verschillende risico's, zoals hoge concentraties rook, nevel en gas
- uitgerust met MultiFlex-systeem, een zachte plooibare combinatie van rubber en kunststof die een voortreffelijke stabiliteit bezit en zich geheel aan het gezicht van de drager aanpast
- vervaardigd uit helder blauw thermoplastisch rubber
- masker bestaat uit het gelaatsdeel, een 4-punts bevestiging, in- en uitademventiel en het hoofdbandenstel
- voor de Advantage 200 LS wordt een complete range aan stof-, gas- en combinatiefilters aangeboden, die volgens de EN 14387 en EN 143 zijn toegelaten
- verkrijgbaar in 3 maten

Voor het opbergen en meedragen van het masker is de MSA Advantage opbergtas (10016038) een perfecte oplossing. Artikelnummer: 4.17.375.00

Uitvoering	Artikelnr	Vrd
MSA Advantage 200 LS halfgelaatsmasker, maat S (430357)	4.14.301.00	V
MSA Advantage 200 LS halfgelaatsmasker, maat M (430356)	4.14.302.00	V
MSA Advantage 200 LS halfgelaatsmasker, maat L (430358)	4.14.303.00	V

Spasciani Duo halfgelaatsmasker

- duurzaam halfgelaatsmasker gemaakt van rubber
- anatomisch gevormd
- eenvoudige en snelle filter-bevestiging door het Quick-Connection systeem

Uitvoering	Artikelnr	Vrd
Spasciani Duo halfgelaatsmasker (102000000)	4.17.260.00	V

Spasciani Duetta halfgelaatsmasker

- onderhoudsvrij halfmasker gemaakt van composietmateriaal
- eenvoudige en snelle filter-bevestiging door het Quick-Connection systeem

Uitvoering	Artikelnr	Vrd
Spasciani Duetta halfgelaatsmasker (102530000)	4.17.250.00	V

Spasciani ST85 halfgelaatsmasker

- met EN 148-1 standaard schroefdraad aansluiting

Uitvoering	Artikelnr	Vrd
Spasciani ST85 halfgelaatsmasker (111200000)	4.17.400.00	V

3M 6000-serie volgelaatsmaskers

- de volgelaatsmaskers uit de 3M 6000-serie zijn eenvoudig te hanteren en zeer comfortabel in gebruik en voldoen aan de norm EN 136:1998 (klasse 1)
- de uitademopening zorgt voor extra duurzaamheid en is gemakkelijk schoon te houden
- uitgerust met bajonet kliksysteem, waardoor ze kunnen worden aangesloten op een breed assortiment dubbele filters ter bescherming tegen gassen, dampen en stof, afhankelijk van de individuele behoeften
- zacht en hypoallergeen gelaatsstuk van elastomeer
- lens over het hele gelaat, lens is van polycarbonaat, kras- en schokbestendig
- ophanging met vier hoofdbanden
- 3M Cool Flow Valve helpt de warmteopbouw binnen het masker te verminderen
- het dubbele filter zorgt voor een evenwichtiger gevoel en pasvorm omdat een zwaar enkel filter aan de voorkant wordt vermeden
- verkrijgbaar in drie maten met verschillende kleuren

Onderdelen en accessoires zijn los te verkrijgen.

Uitvoering	Artikelnr	Vrd
3M 6700 volgelaatsmasker, maat S (lichtgrijs)	4.96.700.00	
3M 6800 volgelaatsmasker, maat M (grijs)	4.96.800.00	V
3M 6900 volgelaatsmasker, maat L (donkergrijs)	4.96.900.00	V

3M FF-400 volgelaatsmasker

- het 3M FF-400 herbruikbaar volgelaatsmasker is speciaal ontworpen voor comfort en flexibiliteit onder zware werkomstandigheden
- volgelaatsmasker met een zachte siliconen neusbeugel en een ruime lens voor optimaal gezichtsveld
- met unieke 3M Scotchgard Protector coating. Hierdoor is de lens nog beter bestand tegen vuil, verf en vlekken en zo gemakkelijk te reinigen
- het 3M uitademventiel helpt de opbouw van warmte en vocht in het masker te reduceren waardoor het masker koeler en comfortabeler draagt
- voldoet aan de norm EN 136:1998 (klasse 2)

Onderdelen en accessoires zijn los te verkrijgen.

Uitvoering	Artikelnr	Vrd
3M FF-401 volgelaatsmasker, maat S	4.96.401.00	
3M FF-402 volgelaatsmasker, maat M	4.96.402.00	
3M FF-403 volgelaatsmasker, maat L	4.96.403.00	

3M 7907 S volgelaatsmasker

- een volledig te onderhouden volgelaatsmasker (siliconen)
- dubbele gelaatsafdichting voor een veilige en zekere pasvorm, die past bij de meeste gelaatsvormen en afmetingen
- ophanging met 6 banden
- spraakmembraan verbetert communicatie
- kras- en stootvaste polycarbonaat ruit
- 3M-bajonetkliksysteem voor filteraansluiting
- voldoet aan de norm EN 136:1998 (klasse 2)

Onderdelen en accessoires zijn los te verkrijgen.

Uitvoering	Artikelnr	Vrd
3M 7907 S volgelaatsmasker	4.97.907.00	V

3M 0105 maskerreiniger

- vochtige doekjes waarmee u het masker kunt reinigen en verfrissen zonder dit te beschadigen
- doekjes per stuk verpakt

Uitvoering	Artikelnr	Vrd
3M 0105 maskerreiniger, doos à 40 stuks	4.90.200.00	V

3M opbergemmer t.b.v. volgelaatsmaskers

- emmer om uw volgelaatsmasker in te bewaren
- kleur: wit

Uitvoering	Artikelnr	Vrd
3M witte opbergemmer t.b.v. volgelaatsmaskers	4.90.140.00	V

Moldex 9000-serie volgelaatsmaskers met Easylock filteraansluiting

- extreem lichtgewicht volgelaatsmasker door de frameloze constructie van hypoallergeen thermoplastisch elastomeer
- het krasvaste panoramavenster van polycarbonaat maakt dat bewegingen in de omgeving helder kunnen worden waargenomen
- gemakkelijk opzetten door de ruim openstaande hoofbanden
- de Easylock aansluiting is bijzonder gebruiksvriendelijk en zorgt dat er geen aparte adapters nodig zijn om de filters te koppelen aan het gelaatstuk
- het onderhoud is eenvoudig door de overzichtelijkheid van het masker en de onderdelen
- extreem lichtgewicht, slechts 360 gram
- voldoet aan de norm EN 136:1998 (klasse 2)
- 100% PVC-vrij

Eenvoudig 'instappen' door de ruim openstaande hoofdbanden.

PVC FREE

EASY LOCK®

MOLDEX

Panoramavenster - gemaakt van krasvast polycarbonaat.

Onderdelen en accessoires zijn los te verkrijgen.

Uitvoering	Artikelnr	Vrd
Moldex 9001 volgelaatsmasker met EasyLock aansluiting, maat S	4.89.001.00	
Moldex 9002 volgelaatsmasker met EasyLock aansluiting, maat M	4.89.002.00	V
Moldex 9003 volgelaatsmasker met EasyLock aansluiting, maat L	4.89.003.00	V

Moldex 9000-serie volgelaatsmaskers met DIN aansluiting

- extreem lichtgewicht volgelaatsmasker door de frameloze constructie van hypoallergeen thermoplastisch elastomeer
- het krasvaste panoramavenster van polycarbonaat maakt dat bewegingen in de omgeving helder kunnen worden waargenomen
- gemakkelijk opzetten door de ruim openstaande hoofbanden
- universele schroefdraadaansluiting zorgt dat alle DIN-filters gekoppeld kunnen worden aan gelaatstuk
- het onderhoud is eenvoudig door de overzichtelijkheid van het masker en de onderdelen
- extreem lichtgewicht, slechts 360 gram
- voldoet aan de norm EN 136:1998 (klasse 2)
- 100% PVC-vrij

Onderdelen en accessoires zijn los te verkrijgen.

Uitvoering	Artikelnr	Vrd
Moldex 9004 volgelaatsmasker met DIN aansluiting, maat S	4.89.004.00	
Moldex 9005 volgelaatsmasker met DIN aansluiting, maat M	4.89.005.00	
Moldex 9006 volgelaatsmasker met DIN aansluiting, maat L	4.89.006.00	

MSA Advantage 3200 Twin volgelaatsmasker

- de Advantage 3000 serie biedt nieuwe standaarden voor de volgelaatsmaskers, zowel voor de bescherming alsook voor onvergelijkbare comfort
- het opzetten van het masker gaat ongelofelijk snel met het Advantage bandenstel
- naast de functionaliteit geeft de optisch gecorrigeerde ruit de drager een helder, onvervormd zicht
- de grijs/blauwe kleur van het masker geeft het masker een esthetische verschijning
- uitvoering met bajonet aansluiting
- geschikt voor gebruik met de Advantage filterserie en tevens voor de unieke TabTec en Flexi-fliters
- voldoet aan de norm EN 136:1998 (klasse 2)
- verkrijgbaar in drie maten

Onderdelen en accessoires zijn los te verkrijgen.

Uitvoering	Artikelnr	Vrd
MSA Advantage 3211 Twin volgelaatsmasker, maat S (10027727)	4.14.304.10	
MSA Advantage 3221 Twin volgelaatsmasker, maat M (10027726)	4.14.304.20	V
MSA Advantage 3231 Twin volgelaatsmasker, maat L (10027728)	4.14.304.30	V

MSA Advantage 3100 Single volgelaatsmasker

- de Advantage 3000 serie biedt nieuwe standaarden voor de volgelaatsmaskers, zowel voor de bescherming alsook voor onvergelijkbare comfort
- het opzetten van het masker gaat ongelofelijk snel met het Advantage bandenstel
- naast de functionaliteit geeft de optisch gecorrigeerde ruit de drager een helder, onvervormd zicht
- de grijs/blauwe kleur van het masker geeft het masker een esthetische verschijning
- uitvoering met schroefdraad aansluiting
- geschikt voor gebruik met alle filterseries met draadaansluiting volgens EN 148-1
- voldoet aan de norm EN 136:1998 (klasse 3)
- verkrijgbaar in drie maten

Onderdelen en accessoires zijn los te verkrijgen.

Uitvoering	Artikelnr	Vrd
MSA Advantage 3111 Single volgelaatsmasker, maat S (10027724)	4.17.577.00	
MSA Advantage 3121 Single volgelaatsmasker, maat M (10027723)	4.17.576.00	
MSA Advantage 3131 Single volgelaatsmasker, maat L (10027725)	4.17.575.00	

MSA 3S Basic Plus volgelaatsmasker

- met name gemaakt voor gebruik in de industrie, omgang met gevaarlijke stoffen en het tegengaan van vervuiling, alsmede voor die vakgebieden die adembescherming nodig hebben
- ontworpen voor toepassing met filters met een standaard RD 40 schroefdraadaansluiting, airline systemen én aanblaasunits
- het polycarbonaat vizier is krasbestendig en bijna onbreekbaar. Bovendien heeft het een goed gezichtsveld en het vizier is voorzien van een wit afdichtraam en is eenvoudig te vervangen
- het 5-punts bandenstel met rolgespen maakt snel opzetten en afnemen van het masker mogelijk, zonder dat instellen vooraf nodig is
- de witte gekleurde adapter voor het adembeschermingsapparaat heeft een schroefdraadaansluiting met EN 148-1. Een deel van de adapter is de geïntegreerde uitademventiel, die ook wordt gebruikt voor spraak-communicatie
- gemakkelijk te onderhouden, de onderdelen die regelmatig moeten worden vervangen zijn gemakkelijk toegankelijk
- universele maat
- voldoet aan de norm EN 136:1998 (klasse 2)

Onderdelen en accessoires zijn los te verkrijgen.

Uitvoering	Artikelnr	Vrd
MSA 3S Basic Plus volgelaatsmasker (2055790)	4.17.570.10	V

MSA 3S volgelaatsmasker

- de gelaatsafdichting is vervaardigd van een speciale rubbersamenstelling, wat het zacht en comfortabel maakt
- het brede afdichtingsvlak en een diepere kin-insteek waarborgen een goede, comfortabele pasvorm en een goede afdichting
- de ruit is vervaardigd uit slagbestendig kunststof (polycarbonaat) gasdicht ingeklemd in een 2-delig kunststof frame
- het aansluitstuk bevat roldraadaansluiting of snelkoppeling, inademventiel en spreekmembraan met uitademventiel
- de rubberen gespbeschermers aan het maskerlichaam zijn vergroot waardoor het masker comfortabel geplaatst kan worden. Met de draagband kan de 3S op de borst worden gedragen, klaar voor gebruik
- het binnenmasker biedt een optimale luchtstroom en voorkomt dat de ruit beslaat
- met EN 148-1 standaard schroefdraad aansluiting
- voldoet aan de norm EN 136:1998 (klasse 3)

Onderdelen en accessoires zijn los te verkrijgen.

Uitvoering	Artikelnr	Vrd
MSA 3S volgelaatsmasker, PC ruit, maat universeel (2055000)	4.17.570.00	V
MSA 3S Smal volgelaatsmasker, PC ruit, maat smal (2055779)	4.17.570.50	
MSA 3S-Siliconen volgelaatsmasker, PC ruit, maat universeel (2055718)	4.17.571.00	

Spasciani

YOUR SAFETY MAKER

www.spasciani.com

MSA Ultra Elite volgelaatsmasker

- het vizier zorgt voor een gezichtsveld van praktisch 100%. Ter verbetering van de chemische en mechanische bestendigheid is de ruit standaard aan beide zijden met silicaat gecoat
- het binnenmasker zorgt voor een gunstige ademluchtgeleiding en de vorm en uitvoering zijn bijzonder comfortabel
- het spraakmembraan biedt uitstekende spraakoverdracht
- de Connector behuist de inadem- en uitademventielen, het spraakmembraan en de standaard koppeling of snelkoppeling
- het bandenstel maakt snel op- en afzetten van het masker mogelijk zonder dat instellen vooraf nodig is
- het gelaatsscherm heeft een zeer comfortabele enkele afdichtingsflens. Deze is beschikbaar in rubber zwart of siliconen geel
- het kinstuk heeft veel ruimte voor alle gezichtsvormen en -maten
- met ronde schroefdraad RD 40 verbinding (EN 148-1)
- voldoet aan de norm EN 136:1998 (klasse 3)

Onderdelen en accessoires zijn los te verkrijgen.

Uitvoering	Artikelnr	Vrd
MSA Ultra Elite volgelaatsmasker, universele maat (2056700)	4.17.580.00	V
MSA Ultra Elite-Silicone volgelaatsmasker, universele maat (2056718)	4.17.590.00	

MSA Ultra Elite-PS-MaXX volgelaatsmasker

- met AutoMaXX plugverbinding
- volgelaatsmasker voor twee-weg ademhaling met veerdruk uitademventiel en voor ademluchttoestellen met AutoMaXX-AS positieve druk ademautomaat
- het vizier zorgt voor een gezichtsveld van praktisch 100%. Ter verbetering van de chemische en mechanische bestendigheid is de ruit standaard aan beide zijden met silicaat gecoat
- het binnenmasker zorgt voor een gunstige ademluchtgeleiding en de vorm en uitvoering zijn bijzonder comfortabel
- het spraakmembraan biedt uitstekende spraakoverdracht
- de Connector behuist de inadem- en uitademventielen, het spraakmembraan en de standaard koppeling of snelkoppeling
- het bandenstel maakt snel op- en afzetten van het masker mogelijk zonder dat instellen vooraf nodig is
- het gelaatsscherm heeft een zeer comfortabele enkele afdichtingsflens. Deze is beschikbaar in rubber zwart of siliconen geel
- het kinstuk heeft veel ruimte voor alle gezichtsvormen en -maten
- met ronde schroefdraad RD 40 verbinding (EN 148-1)
- voldoet aan de norm EN 136:1998 (klasse 3)

Onderdelen en accessoires zijn los te verkrijgen.

Uitvoering	Artikelnr	Vrd
MSA Ultra Elite-PS-MaXX volgelaatsmasker, universele maat (10031385)	4.14.415.00	V
MSA Ultra Elite-PS-MaXX-Silicone volgelaatsmasker, universele maat (10031384)	4.17.581.03	

MSA Advantage opbergbus

- ontwikkeld voor het Advantage 3000 volgelaatsmasker, maar is ook te gebruiken in combinatie met alle andere MSA volgelaatsmaskers, zoals de 3S en Ultra Elite modellen
- ophangsysteem voor tegen de muur, waar de opbergbus na gebruik aan kan worden bevestigd
- biedt ruimte voor een schroeffilter en/of ruimte voor een set Advantage bajonet filters
- zwart plastic
- inclusief draagbanden

Uitvoering	Artikelnr	Vrd
MSA Advantage opbergbus (10026179)	4.17.370.00	V

Spasciani TR82 volgelaatsmasker

- volgelaatsmasker met onderdruk
- spreekmembraan
- verstelbare hoofdbanden
- luchtcirculatieventielen in het binnenmasker zorgen voor een condensvrije ruit
- voldoet aan de norm EN 136:1998 (klasse 3)
- met EN 148-1 standaard schroefdraad aansluiting

Onderdelen en accessoires zijn los te verkrijgen.

Uitvoering	Artikelnr	Vrd
Spasciani TR82 volgelaatsmasker, kunststof, met hard coated ruit (112240000)	4.17.510.00	V
Spasciani TR82 volgelaatsmasker, neopreen, met veiligheidsglas (112220000)	4.17.515.00	V
Spasciani TR82 volgelaatsmasker, neopreen, met polycarbonaat ruit (112190000)	4.17.520.00	V
Spasciani TR82 volgelaatsmasker, siliconen, met polycarbonaat ruit (112170000)	4.17.530.00	V

Spasciani TR2002 volgelaatsmasker

- volgelaatsmasker met onderdruk
- met EN 148-1 standaard schroefdraad aansluiting
- het vizier heeft een goed panoramisch gezichtsveld
- het 5 banden bandenstel maakt snel op- en afzetten van het masker gemakkelijk
- met draagriem
- voldoet aan de norm EN 136:1998 (klasse 2 of 3)

Onderdelen en accessoires zijn los te verkrijgen.

Uitvoering	Artikelnr	Vrd
Spasciani TR2002 CL2 volgelaatsmasker, blauw TPE, klasse 2 (113020000)	4.17.535.00	V
Spasciani TR2002 CL3 volgelaatsmasker, zwart neopreen, klasse 3 (113030000)	4.17.545.00	
Spasciani TR2002 CL3 volgelaatsmasker, geel siliconen, klasse 3 (113080000)	4.17.547.00	

Spasciani TR2002 Dupla volgelaatsmasker

- volgelaatsmasker met onderdruk
- met EN 148-1 standaard schroefdraad aansluiting
- het vizier heeft een goed panoramisch gezichtsveld
- het 5 banden bandenstel maakt snel op- en afzetten van het masker gemakkelijk
- met draagriem
- voldoet aan de norm EN 136:1998 (klasse 2)

Onderdelen en accessoires zijn los te verkrijgen.

Uitvoering	Artikelnr	Vrd
Spasciani TR2002 Dupla volgelaatsmasker, zwart TPE (113090000)	4.17.540.00	V

3M 2000-serie deeltjesfilters t.b.v. 6000- en 7000- series

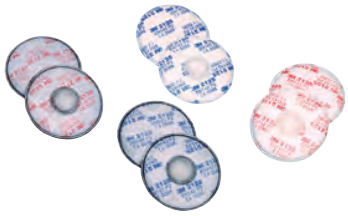

- licht van gewicht
- lage ademweerstand door gebruik van beide kanten van filters
- bajonet kliksysteem zorgt voor precieze en veiligere vergrendeling
- stoffilter 2125 beschermt tegen vaste en vloeibare deeltjes
- stoffilter 2128 beschermt tegen vaste en vloeibare deeltjes + actieve koolstof voor extra bescherming tegen organische dampen, zure gassen en ozon onder de maximum toegestane concentratie (TLV)
- stoffilter 2135 beschermt tegen vaste en vloeibare deeltjes
- stoffilter 2138 beschermt tegen vaste en vloeibare deeltjes + actieve koolstof voor extra bescherming tegen organische dampen, zure gassen onder de maximum toegestane concentratie (TLV), alsmede ozon met een Nominale Beschermingsfactor van 10

Uitvoering	Artikelnr	Vrd
3M 2125 deeltjesfilter P2R	4.92.125.00	V
3M 2128 deeltjesfilter P2R, ozon, organische damp, zure gassen	4.92.128.00	V
3M 2135 deeltjesfilter P3R	4.92.135.00	V
3M 2138 deeltjesfilter P3R, ozon, organische damp, zure gassen	4.92.138.00	V

3M 5000-serie tussenfilters tegen deeltjes t.b.v. 6000- series

- tussenfilter tegen deeltjes. Voor gebruik in combinatie met gas- en dampfilters
- beschermen tegen vaste en vloeibare deeltjes

Uitvoering	Artikelnr	Vrd
3M 5911 tussenfilter P1R	4.95.911.00	V
3M 5925 tussenfilter P2R	4.95.925.00	V
3M 5935 tussenfilter P3R	4.95.935.00	V

3M 6035-/6038 deeltjesfilters t.b.v. 6000- series

- lichtgewicht, eenvoudige bajonetaansluiting
- het speciale ontwerp van de behuizing zorgt ervoor dat vloeistofspatten het filterelement niet kunnen binnendringen
- de unieke wijze waarop de luchtstroom wordt gekanaliseerd verlengt de levensduur van het filter en beschermt het filter tegen vroegtijdige verstopping en tegen de indringing van water en vonken
- deeltjesfilter 6035 beschermt tegen vaste en vloeibare deeltjes
- deeltjesfilter 6038 beschermt tegen vaste en vloeibare deeltjes, organische dampen en zure gassen onder WNG

Uitvoering	Artikelnr	Vrd
3M 6035 stoffilter P3	4.96.035.00	V
3M 6038 combifilter P3R	4.96.038.00	

3M gas- en dampfilters t.b.v. 6000- en 7500- series

- licht van gewicht en lage ademweerstand
- uitstekend zicht als gevolg van unieke trapeziumvorm
- bajonetkliksysteem zorgt voor precieze en veiligere vergrendeling
- alle filters uit de 3M 6000-serie kunnen in combinatie met stoffilters uit de 3M 5000-serie worden gebruikt, mits hierbij een 3M 501-filterkap wordt gebruikt
- filter 6051 A1 beschermt tegen organische dampen en gassen (met kookpunt boven 65 ºC)
- filter 6054 K1 beschermt tegen ammoniak en derivaten van ammoniak
- filter 6055 A2 beschermt tegen organische dampen en gassen (met kookpunt boven 65 ºC)
- filter 6057 ABE1 beschermt tegen organische dampen, anorganische en zure dampen
- filter 6059 ABEK1 beschermt tegen organische dampen, anorganische en zure gassen, ammoniak en derivaten van ammoniak
- filter 6075 A1+Formaldehyde beschermt tegen organische dampen en formaldehydedampen
- filter 6096 HgP3R beschermt tegen dampen en kwikdeeltjes
- filter 6098 AXP3R beschermt tegen monocomponent organische dampen (met kookpunt onder 65 ºC) en deeltjes (allleen te gebruiken met volgelaatsmasker)
- filter 6099 ABEK2P3 beschermt tegen organische dampen, anorganische en zure gassen, ammoniak, derivaten en deeltjes (allleen te gebruiken met volgelaatsmasker)

Uitvoering	Artikelnr	Vrd
3M 6051 filter A1	4.96.051.00	V
3M 6054 filter K1	4.96.054.00	
3M 6055 filter A2	4.96.055.00	V
3M 6057 filter ABE1	4.96.057.00	V
3M 6059 filter ABEK1	4.96.059.00	V
3M 6075 filter A1+Formaldehyde	4.96.075.00	
3M 6096 filter HgP3R	4.96.096.00	
3M 6098 filter AXP3R	4.96.098.00	
3M 6099 filter ABEK2P3	4.96.099.00	V

3M filterhouders

- houder voor het bevestigen van het deeltjesfilter boven op de gas- en dampfilters

Uitvoering	Artikelnr	Vrd
3M 501 filterkap 5000-serie	4.90.501.00	V
3M 502 stoffilteraansluitstuk 2000-serie	4.90.502.00	
3M 603 houder 5000-serie stoffilter	4.90.603.00	

Moldex fijnstoffilters t.b.v. 8000-series

- verwisselbare fijnstoffilterkussens beschermen tegen stof, nevel en rook
- Moldex voorzetfilterhouder en voorzetfilterkap zijn noodzakelijk voor verbinding aan de gelaatsmaskers

Uitvoering	Artikelnr	Vrd
Moldex 8060 fijnstoffilter P1 R D	4.88.060.00	
Moldex 8070 fijnstoffilter P2 R D	4.88.070.00	V
Moldex 8080 fijnstoffilter P3 R D	4.88.080.00	V

Moldex houders voor fijnstoffilters

- Moldex filterhouder 8090 is voor de gaspatronen en past voor alle fijnstoffilters
- Moldex filterhouder 8095 past direct op het halfgelaatstuk en is houder voor alle fijnstoffilters

Uitvoering	Artikelnr	Vrd
Moldex 8090 filterhouder voor series 5000 en 8000	4.88.090.00	V
Moldex 8095 filterhouder voor 8000 serie	4.88.095.00	V

Moldex EasyLock fijnstoffilters t.b.v. 7000- en 9000-series

- fijnstoffilters met de geavanceerde vouwfilter technologie van Moldex
- het filter is zonder adapter met 1 klik te bevestigen aan het gelaatstuk door het Easylock systeem

Uitvoering	Artikelnr	Vrd
Moldex 9010 EasyLock fijnstoffilter P1 R	4.89.010.00	
Moldex 9020 EasyLock fijnstoffilter P2 R	4.89.020.00	V
Moldex 9030 EasyLock fijnstoffilter P3 R	4.89.030.00	V

Moldex gasfilters t.b.v. 8000-serie

- gasfilters zijn in diverse uitvoeringen te verkrijgen
- 8100 gasfilterpatroon A1 beschermt tegen organisch gas met een kookpunt groter dan 65°C
- 8500 gasfilterpatroon A2 beschermt bij hoge concentraties organisch gas met een kookpunt hoger dan 65°C
- 8200 gasfilterpatroon A1B1E1 beschermt tegen organisch-, anorganisch- en zure gassen met een kookpunt hoger dan 65°C
- 8900 gasfilterpatroon A1B1E1K1 beschermt tegen organisch-, anorganisch-, ammoniak en zure gassen met een koop punt groter dan 65°C

Uitvoering	Artikelnr	Vrd
Moldex 8100 gasfilterpatroon A1	4.88.100.00	V
Moldex 8500 gasfilterpatroon A2	4.88.500.00	V
Moldex 8200 gasfilterpatroon A1B1E1	4.88.200.00	
Moldex 8900 gasfilterpatroon A1B1E1K1	4.88.900.00	V

Moldex EasyLock gas- en dampfilters t.b.v. 7000- en 9000-series

- gasfilters zijn in diverse uitvoeringen te verkrijgen
- gasfilters welke door het Easylock systeem met 1 klik zonder adapter te bevestigen is aan het gelaatstuk

Uitvoering	Artikelnr	Vrd
Moldex 9100 EasyLock gasfilter A1	4.89.100.00	V
Moldex 9200 EasyLock gasfilter A2	4.89.200.00	V
Moldex 9300 EasyLock gasfilter A1B1E1	4.89.300.00	
Moldex 9400 EasyLock gasfilter A1B1E1K1	4.89.400.00	V
Moldex 9500 EasyLock gasfilter A2B2E1	4.89.500.00	
Moldex 9600 EasyLock gasfilter AX	4.89.600.00	

Moldex EasyLock combinatiefilters t.b.v. 7000- en 9000-series

- voor-geassembleerde filters
- gasfilters zijn in diverse uitvoeringen te verkrijgen
- gasfilters welke door het Easylock systeem met 1 klik zonder adapter te bevestigen is aan het gelaatstuk

Uitvoering	Artikelnr	Vrd
Moldex 9120 EasyLock voorgemonteerde filter A1P2 R	4.89.120.00	
Moldex 9230 EasyLock voorgemonteerde filter A2P3 R	4.89.230.00	V
Moldex 9430 EasyLock voorgemonteerde filter A1B1E1K1P3 R	4.89.430.00	V
Moldex 9730 EasyLock voorgemonteerde filter A1B1E1K1HgP3 R D	4.89.730.00	

MSA Advantage filterserie t.b.v. Advantage 200 - 3000

- filters met bajonetaansluiting
- de Advantage filterserie is een complete serie stof-, gas- en combinatiefilters die zijn toegelaten volgens EN 14387 en EN 143, ze bieden op het hoogste niveau goed presterende filters met een gering gewicht

Uitvoering	Artikelnr	Vrd
MSA P3 R stoffilter (430375)	4.18.625.00	V
MSA A2 gasfilter (430371)	4.18.650.00	V
MSA A2B2E1K1 gasfilter (430373)	4.18.630.00	V
MSA A2-P3 R combinatiefilter (430372)	4.18.651.00	V
MSA A2B2E1K1-P3 R combinatiefilter (430374)	4.18.635.00	V
MSA P2R voorfilter (10 paar) + 2 adapters (10011347)	4.18.620.00	

MSA TabTec Filters t.b.v. Advantage 200 - 3000

- de geoctrooieerde filtertechniek TabTec maakt de productie van filters met een minimale behuizing mogelijk, waarbij de uitstekende filterprestaties behouden blijven

Uitvoering	Artikelnr	Vrd
MSA A2 TabTec gasfilter (10030511)	4.18.600.00	
MSA A2B2E1K1 TabTec gasfilter (10038476)	4.18.609.00	
MSA Adapter voor TabTec/Flexi-filter combinatie (10030514)	4.18.610.00	

MSA Flexi-filters t.b.v. Advantage 200 - 3000

- met zijn extreem platte desgin is het MSA Flexi-filter een zeer goed alternatief voor de traditionele deeltjesfilters

Uitvoering	Artikelnr	Vrd
MSA P2 R Flexi-stoffilter (10027699)	4.18.615.00	
MSA P3 R Flexi-stoffilter (10027639)	4.18.618.00	
MSA P3 R Flexi-stoffilter OR (geureliminatie) (10027697)	4.18.619.00	

MSA deeltjesfilter P3 PlexTec

- standaard RD 40 schroefdraad
- met grote opnamecapaciteit als bescherming tegen vaste en vloeibare stoffen of giftige stoffen, zoals bijvoorbeeld radioactieve en kankerverwekkende deeltjes
- met het aanmerkelijk grotere filteroppervlak vermindert deze hoogwaardige deeltjesfilter P3 PlexTec de ademluchtweerstand en verbetert de filterkwaliteit en levensduur, terwijl tegelijkertijd meer ontspannen adem kan worden gehaald

Uitvoering	Artikelnr	Vrd
MSA deeltjesfilters P3 PlexTec, verpakt per 10 stuks (10094376)	4.18.652.00	

MSA gasfilters 90

- met EN 148-1 standaard schroefdraad aansluiting
- MSA ademhalingsfilters beschermen tegen een veelvoud aan schadelijke stoffen en gassen, die bij inademing een gevaar voor de gezondheid kunnen veroorzaken
- bescherming tegen toxische gassen en dampen
- gasfilter klassen 1 of 2
- enkelvoudig (A, B, E, K, AX) bereik of meervoudig (ABEK) bereik

Uitvoering	Artikelnr	Vrd
MSA gasfilter 90 K2 (10115320)	4.18.654.00	V
MSA gasfilter 90 A2 (1040000)	4.18.655.00	V
MSA gasfilter 90 A2B2 (10098113)	4.18.656.00	V
MSA gasfilter 90 E2 (1042000)	4.18.657.00	V
MSA gasfilter 90 AX-A2 (10108408)	4.18.658.00	V
MSA gasfilter 90 A2B2E2K2 (10098112)	4.18.659.00	
MSA gasfilter 90 A2B2E2K1 (10098114)	4.18.670.00	V

MSA combinatiesfilters 92

- met EN 148-1 standaard schroefdraad aansluiting
- bescherming tegen toxische gassen en dampen
- beschermingsklasse P2 tegen deeltjes
- gasfilter klassen 1 of 2
- enkelvoudig (A, B, E, K) bereik of meervoudig (AB, ABEK) bereik

Uitvoering	Artikelnr	Vrd
MSA combinatiefilter 92 A2B2E2K2-P2 R D (10097996)	4.18.680.00	
MSA combinatiefilter 92 A2-P2 R D (1061000)	4.18.688.00	
MSA combinatiefilter 92 A2B2-P2 R D (10097994)	4.18.689.00	
MSA combinatiefilter 92 A2B2E2K1-P2 R D (10097995)	4.18.695.00	

MSA combinatiesfilters 93

- met EN 148-1 standaard schroefdraad aansluiting
- bescherming tegen toxische gassen en dampen
- beschermingsklasse P2 tegen deeltjes
- gasfilter klassen 1 of 2
- enkelvoudig (A, B, E, K) bereik of meervoudig (AB, ABEK) bereik

Uitvoering	Artikelnr	Vrd
MSA combinatiefilter 93 A2-P3 R D (10115189)	4.18.681.00	V
MSA combinatiefilter 93 AX-P3 R D (10108409)	4.18.682.00	
MSA combinatiefilter 93 A2B2-P3 R D (10097993)	4.18.683.00	
MSA combinatiefilter 93 K2-P3 R D (1112000)	4.18.684.00	
MSA combinatiefilter 93 A2B2E2K2Hg-P3 R D (10097232)	4.18.685.00	V
MSA combinatiefilter 93 A2B2E2K1Hg-P3 R D (10097231)	4.18.686.00	V

MSA speciale filters

- met EN 148-1 standaard schroefdraad aansluiting
- kwikdampen (Hg)
- nitreuse gassen en koolmonoxide (NO/CO)
- radioactief jodium (Reactor)
- meervoudige bereiken

Uitvoering	Artikelnr	Vrd
MSA combinatiefilter 93 Hg-P3 R D (1071000)	4.18.691.00	
MSA combinatiefilter 93 NOCO-P3 R D (10115314)	4.18.693.00	
MSA combinatiefilter 93 Reactor-P3 R D (1070701)	4.18.694.00	
MSA combinatiefilter 93 B2-Reactor-P3 R D (1070704)	4.18.687.00	
MSA combinatiefilter 93 A1B2E2K1CONOHg-P3 R D (10115315)	4.18.690.00	

Spasciani klikfilters t.b.v. halfgelaatsmaskers Duetta en Duo

- verpakt per 4 stuks
- voorfilters en voorfilterhouders zijn los te verkrijgen

Uitvoering	Artikelnr	Vrd
Spasciani klikfilter 2030 LD P3 (113930000)	4.18.000.00	V
Spasciani klikfilter 2030 A2 R (113900000)	4.18.005.00	V
Spasciani klikfilter 2050 A2P3 R (114000000)	4.18.010.00	V
Spasciani klikfilter 2030 A1B1 (113910000)	4.18.015.00	
Spasciani klikfilter 2050 A1B1P3 R (114010000)	4.18.020.00	
Spasciani klikfilter 2030 A1B1E1K1 (113920000)	4.18.025.00	V
Spasciani klikfilter 2050 A1B1E1K1P3 R (114020000)	4.18.030.00	V

Spasciani schroeffilters t.b.v. volgelaatsmaskers TR82, TR2002 en halfgelaatsmasker ST85

- verpakt per 4 stuks

Uitvoering	Artikelnr	Vrd
Spasciani schroeffilter 100 LD P3 R (12415LD00)	4.18.295.00	V
Spasciani schroeffilter 200 A2 (124200000)	4.18.255.00	V
Spasciani schroeffilter 201 B2 (124300000)	4.18.265.00	V
Spasciani schroeffilter 201 E2 (124310000)	4.18.275.00	
Spasciani schroeffilter 200 K2 (124210000)	4.18.285.00	V
Spasciani schroeffilter 202 A2B2 (124400000)	4.18.315.00	V
Spasciani schroeffilter 202 ABEK2 (124410000)	4.18.305.00	V
Spasciani schroeffilter 202 AX (124430000)	4.18.245.00	V
Spasciani schroeffilter 203 AXP3 R (124550000)	4.18.250.00	
Spasciani schroeffilter 202 A2P3 R (124420000)	4.18.325.00	V
Spasciani schroeffilter 202 B2P3 R (124500000)	4.18.335.00	V
Spasciani schroeffilter 202 E2P3 R (124510000)	4.18.345.00	V
Spasciani schroeffilter 201 K2P3 R (124320000)	4.18.355.00	
Spasciani schroeffilter 203 A2B2P3 (124520000)	4.18.375.00	V
Spasciani schroeffilter 203 ABEK2P3 R (124530000)	4.18.365.00	V
Spasciani schroeffilter 203 ABEK2 HG/P3 R (124540000)	4.18.380.00	V
Spasciani schroeffilter 204 UP3 (A2B2E2K2HgP3 R CO NO) (12460000)	4.18.381.00	

ADEMHALINGSBESCHERMING SYSTEMEN

3M™ Versaflo™ Systemen voor Ademhalingsbescherming

STAP 1
Kies uw hoofdkap

3M™ Versaflo™ S-Serie hoofdkappen

Geïntegreerde hoofdbandenstel

S-133 S/L
S-333G S/L

S-433 S/L
S-533 S/L

Herbruikbare hoofdbandenstel

S-655
S-657
S-757

S-855E

3M™ Versaflo™ M-serie hoofdkappen

Vizierhelmen

M-106
M-107

Helmen

M-306
M-307

Helmen met schouder-bedekking

M-406
M-407

Lasvizieren, Hoge temperatuur - en Lashelmen

Lasvizieren

HT-622
HT-629
HT-639

Hoge temperatuur helmen

HT-707

Lashelmen

HT-748
HT-749

STAP 2
Kies uw ademslang

Ademslangen

BT-20 S/L: Lichtgewicht
(in twee maten beschikbaar)
BT-30: Zelfafstelbaar
BT-40: Zware Industrie

BT-20 S/L

BT-30

BT-40

BT-922

Ademslangaccessoires

BT-922: Wegwerphoes
BT-926: Vlamvertragende hoes

STAP 3
Kies uw motorunit of regelventiel

Motorunits

Alleen tegen stof
(optioneel tegen hinderlijke geuren van organische dampen of van zure gassen / HF)

3M™ Versaflo™ TR-300 motorunit

Tegen stof, gas en damp

3M™ Jupiter™ motorunit

Intrinsiek Veilig
Tegen stof, gas en damp

3M™ Jupiter™ motorunit met IS Kit

Regelventielen

Verkoeler

3M™ Versaflo™
V-100
regelventiel

Verwarmer

3M™ Versaflo™
V-200
regelventiel

Regelventiel

3M™ Versaflo™
V-500
regelventiel

STAP 4
Kies uw accessoires

Filter
- Vonkenvanger
- Voorfilter
- Stoffilter
- Filter tegen stof/hinderlijke geuren van organische dampen
- Filter tegen stof/hinderlijke geuren van zure gassen / HF

Batterij
- Standaard (4.5-6 uur) batterij
- Hoge capaciteit (9-12 uur) batterij

Oplader
- Enkelvoudige oplader
- 4-stationsoplader

Filter
- Voorfilterpads
- Stoffilter
- A2P Filters
- A2BEK1P Filters
- K1P Filters
- ABE1P Filters

Batterij
- 4-uurs batterij
- 8-uurs batterij
- 4-uurs IS batterij

Oplader
- Enkelvoudige oplader
- 10-stations oplader

Koppelingen voor regelventielen

Luchtslangen

Slang-koppelingen

3M™ Aircare™
Filterunits
(wandmontage of vrijstaand)

Individuele Systemen voor Ademhalingsbescherming

Helmgedragen motorunit

3M™ Airstream™ helm

Gezichtsgedragen motorunit

3M™ Powerflow™ 7900PF motoraangedreven systeem

Verse lucht systeem in combinatie met half- of volgelaatsmasker

3M™ S-200 verse lucht systeem

Verse lucht systeem in combinatie met vizierhelm

3M™ Visionair™ verse lucht systeem

Chemisch- en adem-halingsbeschermende pakken

3M™ JS-470 en JS-330 beschermende pakken

www.3m.nl/versaflo

3M

EGA SYSTEMS

Kerkenheide 52 ■ 2460 Kasterlee ■ 0496.22.08.38 ■ www.ega.be

3M™ Versaflo™ systemen voor ademhalingsbescherming

Vergemakkelijk uw keuzemogelijkheid, verbeter uw comfort en verhoog uw toepassingsmogelijkheden. Combineer gemakkelijk drie modules om aan uw altijd veranderende wensen te kunnen voldoen. Maak een keuze uit verschillende hoofdkappen, gelaatsbeschermers en helmen, ademslangen en motorunits.

Ervaar het verbeterderde comfort op elk contactpunt. Zacht aanvoelende gelaatsafdichtingen en luchtstromen die naar voorkeur kunnen worden gedistribueerd. Uitstekend zicht en meerdere afstellingsmogelijkheden. En een lichtgewicht compact ontwerp. Kortom, comfort gedurende de hele werkdag.

Maak nu uw keuze. Alle 3M Versaflo systemen voor ademhalingsbescherming zijn te combineren met elkaar zodat u altijd voldoet aan de veranderende eisen van uw werkplek.

Kijk voor meer informatie op www.3M.nl/versaflo

3M

3M S-200 verseluchtsysteem

- het 3M S-200 verseluchtsysteem is een comfortabel en veelzijdig systeem voor het gebruik met een 3M half- of volgelaatsmasker met bajonetaansluiting van de 6000- en 7500-serie
- kan worden gebruikt als standaard systeem met alleen luchttoevoer of als duaal systeem waarbij 2 filters een bescherming garanderen wanneer de luchttoevoer is losgekoppeld
- instelbare luchtstroom (140l/min-300l/min) bij een toevoerdruk van 3-7 bar
- de ademslang is aan de achterkant aangebracht, wat ervoor zorgt dat uw werk er niet door wordt gehinderd
- de verbindingen met de aan de riem aangebrachte regelaar zijn ergonomisch ontworpen
- er kan een verfspuitpistoolslang worden aangesloten op de S-200 (slang verkrijgbaar als optie)
- kan gebruikt worden met de 3M Aircare luchtfilterunits
- kan links- of rechtshandig gebruikt worden (verwisselbare verbindingen)
- bij duaal gebruik dienen filters te worden aangebracht die effectief zijn tegen de aanwezige verontreinigingen. Bij gebruik met alleen luchttoevoer, dienen overdrukventielen (C-340) te worden aangebracht
- optioneel kan het 3M S-200 systeem met alle filters uit de 2000-, 5000- en 6000-serie worden gecombineerd

Uitvoering	Artikelnr	Vrd
3M S-200 verseluchtsysteem	4.90.201.00	

3M Versaflo TR-300 Motorunit

- de 3M Versaflo TR-300 motorunit is de sleutel tot eenvoudig te gebruiken, veelzijdige systemen voor ademhalingsbescherming voor specifieke omgevingen
- de motorunit is aanzienlijk lichter en dunner dan de bestaande op een riem bevestigde motorunits, met een dun profiel ontworpen voor gebruik in nauwe ruimtes
- bescherming tegen deeltjes
- gecontroleerde toevoer, tegen nominaal 190 l/min
- hoorbaar en zichtbaar alarm wanneer de luchttoevoer te laag wordt of de batterij bijna leeg is (indicator batterijlading)
- via een venster op de motorunit kan onmiddellijk gecontroleerd worden welke filter geïnstalleerd is

Het 3M Versaflo TR-315E startpakket bevat de TR-300 motorunit, deeltjesfilter, per-filter, standaardriem, batterij met hoge capaciteit, batterijoplaadkit, zelf-aanpasbare ademslang en luchtstroomindicator.

Filters en onderdelen voor de Motorunit zijn los te bestellen.

Uitvoering	Artikelnr	Vrd
3M TR-300 Motorunit met filterdeksel en luchtstroomindicator (TR-302E)	4.38.501.00	
3M TR-300 Startpakket (TR-315E)	4.38.500.00	
3M voorfilter (TR-3600)	4.38.505.00	
3M filterhoes (TR-370)	4.38.506.20	
3M filter tegen stof (TR-3710E)	4.38.506.00	
3M filter tegen stof/hinderlijke geuren van organische dampen (TR-3800E)	4.38.507.00	

3M Versaflo M-100 Serie vizieren

- de hoofdkappen van de M-serie van Versaflo hebben lichtgewicht, compacte en goed uitgebalanceerde vizieren en helmen die bescherming bieden tegen hele reeks risico's op gebied van ademhaling, inslagen en spatten
- het ontwerp van het vizier combineert een uitstekend zijwaarts en benedenwaarts gezichtsveld met een goede optische helderheid
- m.b.v. een deflector kunnen gebruikers de luchtstroom in de hoofdkap zelf richten voor meer controle en comfort
- gecoate lenzen zorgen voor chemische bestendigheid en krasvastheid
- vervangstukken en accessoires zijn snel en makkelijk te vervangen
- M-106 heeft een algemeen toepasbare gelaatsafdichting voor stof, sproeistoffen en chemische bewerking
- M-107 heeft vlambestendige gelaatsafdichting voor toepassingen met hete deeltjes

Uitvoering	Artikelnr	Vrd
3M Versaflo M-106 vizierhelm, polyamide met PU coating	4.38.510.00	
3M Versaflo M-107 vizierhelm, vlambestendig polyester	4.38.511.00	

3M Versaflo M-300 Serie helmen

- de hoofdkappen van de M-serie van Versaflo hebben lichtgewicht, compacte en goed uitgebalanceerde vizieren en helmen die bescherming bieden tegen hele reeks risico's op gebied van ademhaling, inslagen en spatten
- het ontwerp van het vizier combineert een uitstekend zijwaarts en benedenwaarts gezichtsveld met een goede optische helderheid
- m.b.v. een deflector kunnen gebruikers de luchtstroom in de hoofdkap zelf richten voor meer controle en comfort
- gecoate lenzen zorgen voor chemische bestendigheid en krasvastheid
- vervangstukken en accessoires zijn snel en makkelijk te vervangen
- M-306 heeft een gelaatsafdichting voor algemene toepassingen voor bouw, chemische toepassingen en zware industrie
- M-307 heeft een vlambestendige gelaatsafdichting voor toepassingen met hete deeltjes

Uitvoering	Artikelnr	Vrd
3M Versaflo M-306 vizierhelm, polyamide met PU coating	4.38.520.00	
3M Versaflo M-307 vizierhelm, vlambestendig polyester	4.38.521.00	

3M Versaflo M-400 Serie helmen met schouderbedekking

- de hoofdkappen van de M-serie van Versaflo hebben lichtgewicht, compacte en goed uitgebalanceerde vizieren en helmen die bescherming bieden tegen hele reeks risico's op gebied van ademhaling, inslagen en spatten
- het ontwerp van het vizier combineert een uitstekend zijwaarts en benedenwaarts gezichtsveld met een goede optische helderheid
- m.b.v. een deflector kunnen gebruikers de luchtstroom in de hoofdkap zelf richten voor meer controle en comfort
- gecoate lenzen zorgen voor chemische bestendigheid en krasvastheid
- vervangstukken en accessoires zijn snel en makkelijk te vervangen
- M-406 heeft een algemeen toepasbare gelaatsafdichting voor stof, sproeiproducten en chemische verwerking
- M-407 heeft een vlambestendige gelaatsafdichting voor toepassingen met hete deeltjes

Uitvoering	Artikelnr	Vrd
3M Versaflo M-406 vizierhelm met schouderbedekking, Cordura nylon	4.38.530.00	
3M Versaflo M-407 vizierhelm met schouderbedekking, vlambestendige Nomex	4.38.531.00	

3M Jupiter Motorunit

- de Jupiter motorunit biedt bescherming tegen verontreinigende deeltjes en gassen
- de unit is ergonomisch ontworpen en sluit onderaan op de rug van de gebruiker aan
- de Jupiter bevat een makkelijk te ontsmetten riem, indicator voor luchttoevoer en calibratiebuisje
- hoorbaar en zichtbaar alarm wanneer de luchtstroom te laag wordt
- brede waaier aan filters
- een filterdeksel voorkomt beschadiging of verhindert dat vonken in het filter binnendringen, en maakt ontsmetting onder de douche mogelijk (IP53)
- compacte motorunit voor gebruik met een hoofdkap met QRS (draai- en klik) verbindingssysteem
- keuze uit 5 filtertypes (+ mogelijkheid voorfilter), met unieke halve-draai bevestiging (P, A2P, ABEP, A2BEKP, KP)
- keuze uit 4-uurs of 8-uurs NiMH batterij
- intelligente batterijlader

Uitvoering	Artikelnr	Vrd
3M Jupiter Motorunit + Decon comfortriem (0850010P)	4.38.015.00	V

3M Jupiter startpakket

- dit 3M Jupiter startpakket bevat een Jupiter Motorunit met inbegrip van de ontsmette riem en clip, filterpakking, luchtstroomindicator en kalibratieslang evenals een paar filters voor organische dampen en deeltjes (A2P), pre-filters, zelf-aanpasbare ademslang, 8 uur herlaadbare batterij (NiMH) en batterijoplader

Uitvoering	Artikelnr	Vrd
3M Jupiter startpakket (JP-RTU-1)	4.38.000.00	

MSA OptimAir 3000

- OptimAir 3000 is een motoraangedreven filtersysteem, dat beschermt tegen gevaarlijke stoffen, gassen en dampen
- volledig microprocessor gestuurd
- TabTec filter technologie reduceert gewicht, omvang en filtergrootte
- automatische detectie van kap/masker type en automatische capaciteitsregeling
- dankzij de automatische capaciteitsregeling kunt u normaal ademen zonder dat uw lichaamstemperatuur toeneemt met een betere productiviteit als gevolg
- bewaking van de capaciteit voorkomt onjuist gebruik van filters of hoofduitrusting
- het alarm wordt via de slang door gestuurd en is hoorbaar in omgevingen met een hoog geluidsniveau
- accu-indicatie met vijf niveaus
- een vertraagde uitschakeling voorkomt het per abuis uitschakelen
- om verkeerd gebruik te voorkomen is de OptimAir 3000 EX niet goed gekeurd met de standaard OptimAir batterijen
- de OptimAir 3000 voldoet aan de EN 12941 en de EN 12942 en de EMC richtlijn 89/336/EEC
- de OptimAir 3000 EX is voorzien van ontsteking vrije onderdelen voor gebruik in mogelijk explosieve [ATEX] omgevingen en maar heeft de zelfde voordelen als de standaard OptimAir 3000

De OptimAir 3000 is in 3 varianten leverbaar en gecombineerd met een ruime keuze aan accessoires voldoet het aan iedere gebruikerseisen.

Uitvoering	Artikelnr	Vrd
MSA OptimAir 3000, standaard aanblaasunit met een capaciteit van 130 l/min (10049557)	4.35.020.00	
MSA OptimAir 3000 A, aanblaasunit met een capaciteit van 160 l/min, met decontaminatie riem, Advantage 3100 masker, doos P3 filters (10049558)	4.35.021.00	
MSA OptimAir 3000 EX, standaard aanblaasunit met een capaciteit van 130 l/min voor EX omgeving (10049559)	4.35.022.00	
MSA OptimAir 3000 stoffilters, verpakt per 10 stuks (10049632)	4.35.030.00	
MSA OptimAir 3000 ABEK filters, verpakt per 10 stuks (10049635)	4.35.026.00	
MSA OptimAir 3000 A2 filters, verpakt per 10 stuks (10049637)	4.35.025.00	

Honeywell Compact Air aanblaassysteem

- door zijn compacte constructie met afzonderlijke batterij, kan het Compact Air aanblaasfilterststeem eenvoudig en comfortabel gedragen worden
- het systeem wordt geleverd als standaarduitvoering met een comfortabele rugsteun, die het gewicht gelijkmatig over de rug verdeelt
- het ventilatordeel en de batterij zijn apart van elkaar verwisselbaar om het draagcomfort te maximaliseren
- het systeem is spatwaterdicht en wordt geleverd in een koffer met batterij, oplader, slang (Easy hose connection) en luchtstroomindicator
- zowel de batterij als de motor zijn waternevelbestendig en kunnen zodoende gemakkelijk ontsmet worden
- systeem is inclusief ventilator plus riem, oplaadbare batterij en oplader, een spiraalslang van 0,8 meter, een Flow indicator, zekering 1.6A en afsluitdop

De Compact Air is er in nog 2 uitvoeringen, te weten de Compact Air 200 en de Compact Air ATEX.

Uitvoering	Artikelnr	Vrd
Honeywell Compact Air aanblaassysteem, met DIN schroefdraad aansluiting (A150103-00)	4.30.130.00	
Honeywell Compact Air aanblaassysteem, met bajonet aansluiting (A150102-00)	4.30.145.00	V

Honeywell filters t.b.v. Compact Air

- lichtgewicht filters met dubbel gelaagde 40 mm DIN (EN 148-1) draadverbinding met aluminium omhulsel
- de opening bovenaan het filter zorgt voor een goede stroom en een hoge absorptiecapaciteit bij een lage ademweerstand

Uitvoering	Artikelnr	Vrd
Honeywell gasfilter P3 (1786000)	4.18.146.00	
Honeywell gasfilter A2 (1785010)	4.18.172.00	
Honeywell gasfilter B2 (1785030)	4.18.176.00	
Honeywell gasfilter E2 (1785060)	4.18.178.00	
Honeywell gasfilter K2 (1785080)	4.18.180.00	
Honeywell gasfilter AB2 (1785040)	4.18.174.00	
Honeywell gasfilter ABEK2 (1781000)	4.18.183.00	
Honeywell gasfilter AX (1785025)	4.18.185.00	
Honeywell combinatiefilter A2P3 (1783010)	4.18.173.00	V
Honeywell combinatiefilter B2P3 (1783030)	4.18.177.00	
Honeywell combinatiefilter E2P3 (1783060)	4.18.179.00	
Honeywell combinatiefilter K2P3 (1783080)	4.18.181.00	
Honeywell combinatiefilter AB2P3 (1783040)	4.18.175.00	V
Honeywell combinatiefilter ABEK2P3 (1784000)	4.18.161.00	V
Honeywell combinatiefilter ABEKHgP3 (1785019)	4.18.182.00	
Honeywell combinatiefilter AXP3 (1785018)	4.18.184.00	
Honeywell combinatiefilter HgP3 (1784140)	4.18.186.00	

Honeywell Junior A en Junior A Combi

- geproduceerd met volledig heldere acetaatonderdelen, wat een perfect zicht en licht geeft binnen de kap tijdens het werken
- de unieke vizierkleppen verzekeren eenvoudige plaatsing van het wegwerpvizier ter bescherming van het hoofdvizier tegen schade en/of spatten
- de zachte, wasbare gezichtsaansluiting verzekert een beschermende overdruk rond het gezicht
- een optionele cape kan worden gebruikt om het bovenste en achterste gedeelte van het hoofd en de nek te beschermen tegen stof en vloeistofdeeltjes
- de combiversie heeft een integrale veiligheidshelm
- Junior A-VL: transparante luchtkap - extra: 1 Comfa Seal, 10 wegtrekruitjes, 3 disposable beschermkappen en 2 zweetbanden
- Junior A-PL: Light duty - transparante luchtkap - extra: 1 Comfa Seal, 10 wegtrekruitjes, 3 disposable beschermkappen, 2 zweetbanden en regelkraan en riem
- Junior A Combi-VL: transparante luchtkap met veiligheidshelm - extra: 1 Comfa Seal, 10 wegtrekruitjes, 3 disposable beschermkappen en 2 zweetbanden
- Junior A Combi-PL: Light duty - transparante luchtkap met veiligheidshelm - extra: 1 Comfa Seal, 10 wegtrekruitjes, 3 disposable beschermkappen, 2 zweetbanden en regelkraan en riem

Uitvoering	Artikelnr	Vrd
Honeywell Junior A-VL (A114106)	7.33.280.00	V
Honeywell Junior A-PL (A114052)	7.33.295.00	V
Honeywell Junior A Combi -VL (A114300)	7.33.315.00	
Honeywell Junior A Combi -PL (A114330)	7.33.305.00	

Honeywell Junior B en Junior B Combi

- flexibele en lichte luchtkap met een polyurethaan cape die het hoofd, nek en schouders bedekt
- wegwerpvizieren die passen over het hoofdvizier, beschermen het hoofdvizier tegen schade en/of spatten
- een vervangbare en wasbare nekaansluiting verzekert een zeer hoog beschermingsniveau
- de combiversie heeft een integrale veiligheidshelm
- Junior B-VL: Heavy duty luchtkap - flexibel, lichtgewicht polyurethaan kap die hoofd en schouders bedekt - extra: 1 halsafdichting, 10 wegtrekruitjes en 2 zweetbanden
- Junior B-PL: Heavy duty luchtkap - flexibel, lichtgewicht polyurethaan kap die hoofd en schouders bedekt - extra: 1 halsafdichting, 10 wegtrekruitjes, 2 zweetbanden en regelkraan en riem
- Junior B Combi-VL: Heavy duty luchtkap - flexibel, lichtgewicht polyurethaan kap die hoofd en schouders bedekt - veiligheidshelm - extra: 1 halsafdichting, 10 wegtrekruitjes en 2 zweetbanden
- Junior B Combi-PL: Heavy duty luchtkap - flexibel, lichtgewicht polyurethaan kap die hoofd en schouders bedekt - veiligheidshelm - extra: 1 halsafdichting, 10 wegtrekruitjes en 2 zweetbanden en regelkraan en riem

Uitvoering	Artikelnr	Vrd
Honeywell Junior B-VL (A114400)	7.33.288.00	
Honeywell Junior B-PL, met PU kap (A114430)	7.33.290.00	
Honeywell Junior B-PL, met Ferranyl kap (A114432)	7.33.291.00	
Honeywell Junior B Combi-VL, met neopreen kap (A114201)	7.33.298.00	
Honeywell Junior B Combi-PL, met PU kap (A114230)	7.33.300.00	
Honeywell Junior B Combi-PL, met lederen kap (A114234)	7.33.294.00	

Spasciani PAPR motorunit TM 1702 met TR 2002 masker

- kan worden gebruikt in combinatie met twee 100 P3 of 203 A2B2P3 filters (apart te bestellen) die direct op de schroefaansluiting bevestigd kunnen worden
- is in combinatie met het TR 2002 volgelaatsmasker
- de ventilator wordt aangedreven door een elektromotor
- de behuizing is voorzien van twee connectoren voor de filters, een fitting voor de ribbelslang en twee lussen voor het aansluiten van de heupgordel
- het apparaat is voorzien van een akoestisch alarmsignaal
- de accu is elektrisch beveiligd tegen extreme temperaturen

Uitvoering	Artikelnr	Vrd
Spasciani PAPR motorunit TM 1702 met TR 2002 CL2 masker (130810000)	4.17.505.00	

Spasciani luchtkap Set ACS 952

- een isolerende, constante stroom, perslucht systeem voorzien van een luchtkap en een frontaal beschermend vest
- ideaal voor zandstraalwerkzaamheden
- de aanwezigheid van de geluiddemper EOD55 vermindert lawaai tot een minimum
- systeem bestaat uit de ACS 952 kap, een slang (TUR 909), een geluiddemper (EOD 55) en een regelaar (AC 95)
- de ACS 952 kap van schok bestendig materiaal is voorzien van binnenwerk (maten: 55 t/m 61)
- in de kap zit een speciaal kanaal wat de lucht begeleid over het vizier om het beslaan te voorkomen
- de kap is voorzien van twee uitademventielen beschermd door speciale kappen
- de kap is voorzien van kinband, die instelbaar is door middel van een schuif gesp en houdt de kap op zijn plaats in elke werksituatie
- dubbel vizier (externe deel in glas en interne deel in polycarbonaat)
- het plastic gecoate vest beschermt de gebruiker tot de middel

Uitvoering	Artikelnr	Vrd
Spasciani luchtkap Set ACS 952 (131510000)	4.17.507.00	

MSA AirGo compact ademluchttoestel

- het voorgeconfigureerde AirGo compact onafhankelijke ademhalingstoestel is specifiek ontworpen voor noodsituaties en vluchten. Op schepen of industriële faciliteiten waar dergelijke units verplicht zijn, is de AirGo compact de optimale keuze
- de ademhalingsautomaat is direct bevestigd op het reduceerventiel, waardoor het toestel snel om gedaan kan worden, zelfs door relatief onervaren personeel
- goed geleide leidingen en heupbanden voor eenvoudig omdoen en probleemloos in gebruik
- ergonomische rugplaat van warmtebestendig glasvezelversterkt polyamide
- basis bandenstel (intrinsiek vlamvertragende polyamide banden) met verstelbare schouder- en heupbanden
- met Manometer, geïntegreerde transponder en waarschuwingssignaal
- AutoMaXX-AS ademautomaat met overdruk en push-to-connect (MaXX)

MSA The Safety Company

Uitvoering	Artikelnr	Vrd
MSA AirGo compact ademluchttoestel, basis set incl. AutoMaXX AS ademautomaat (10086572)	4.14.400.00	V

VLUCHTMASKERS

MSA miniSCAPE vluchtmasker

- met het modernste filtermedium; TabTec technologie, is de miniSCAPE een vluchttoestel voor eenmalig gebruik, met een inzetduur van 5 minuten en een comfortabel siliconen mondstuk en een neusclip
- met een zeer praktische geïntegreerde heupclip
- in geval van nood, kan het heel snel worden aangelegd en is direct gereed voor gebruik
- de miniSCAPE levert ook geen problemen op voor brildragenden, omdat het een mondstuktoestel is zonder hoofdbandenstel
- het is ondergebracht in een esthetisch en robuuste transparante draagcontainer
- de miniSCAPE is CE goedgekeurd als ABEK-5, conform DIN 58647-T7, en beschermt tegen talloze toxische gassen

Uitvoering	Artikelnr	Vrd
MSA miniSCAPE vluchtmasker, ABEK filter (10038560)	4.14.280.00	V

MSA MSR 1 en MSR 2 vluchtmasker

- de MSR 1 biedt bescherming tegen gevaarlijke gassen van het type A, B, E en K
- de MSR 2 biedt tevens bescherming tegen deeltjes (P2) en is uitgerust met deeltjesfilter
- beide toestellen zijn verpakt in een robuuste draagcontainer met riemclip
- goed passend halfgelaatsmasker met hoofdbandenstel met snelgespen
- geschikt voor bevestiging aan de riem van een gebruiker, of om permanent op te hangen
- inzetduur van 15 minuten
- verpakt in kunststof doos voor riem- of muurbevestiging
- niet te gebruiken bij kans op zuurstoftekort
- de MSR is CE goedgekeurd als ABEK-15, conform DIN 58647-T7

Uitvoering	Artikelnr	Vrd
MSA MSR 1 vluchtmasker, ABEK filter (2264700)	4.14.240.05	
MSA MSR 2 vluchtmasker, ABEK-P2 filter (2264701)	4.14.240.10	V

MSA Smoke Hood vluchtmasker

- de MSA Smoke Hood is een vluchtademtoestel in noodgevallen, speciaal ontworpen voor de offshore en olie-industrie, zodat personen veilig kunnen ontsnappen aan branden, waarbij rook, koolmonoxide en andere giftige gassen vrijkomen
- de oranje kap biedt bescherming tegen stralingswarmte, terwijl de nekafdichting extra bescherming biedt tegen rook die opstijgt in de kap
- zelf instellende hoofdband en elastische nekafdichting
- veilige bescherming van ademhaling, ogen en hoofd
- verpakt in opbergtas
- inzetduur van 15 minuten
- de Smoke Hood is CE goedgekeurd conform EN 403:1993

Uitvoering	Artikelnr	Vrd
MSA Smoke Hood vluchtmasker (1440005)	4.14.261.00	

MSA S-Cap vluchtmasker

- het S-CAP vluchtmasker is voorzien van een duidelijk zichtbare felgele kap, met een brede ruit
- het op de S-CAP gemonteerde filter beschermt tegen talloze verontreinigingen. Het verwijdert giftige en oog-irriterende van brand afkomstige rook en gassen uit de inademlucht, zoals koolmonoxide, acrolein, waterstofchloride, waterstofcyanide, zwaveldioxide of schadelijke stoffen (P2)
- voor een beter ademcomfort is de kap uitgerust met een uitademventiel
- het instelbare hoofdbandenstel, dat zich aan de buitenkant van de kap bevindt, is direct verbonden met het binnenmasker
- materiaal van de kap, bandenstel en de ruit, zijn bestand tegen hitte en kortstondig contact met vlammen
- de bescherming met S-CAP is binnen enkele seconden effectief en vereist geen andere specifieke procedure
- het filter is ontworpen voor een maximale levensduur van 15 minuten, afhankelijk van de concentratie van de verontreinigde omgeving. Deze tijd is voldoende om te vluchten uit gebouwen onder normale omstandigheden
- de toegestane opslaglevensduur is weergegeven aan de buitenkant
- de S-Cap is CE goedgekeurd conform EN 403:2004

Uitvoering	Artikelnr	Vrd
MSA S-Cap vluchtmasker in kartonnen doos (10064644)	4.14.250.10	V
MSA S-Cap vluchtmasker in lichtreflecterende muurbox (10064645)	4.14.250.00	V
MSA S-Cap vluchtmasker in tas (10081637)	4.14.253.00	

DETECTIEBUISJES

Detectiebuisjes

Als u vaak veel verschillende substanties moet meten, bieden detectiebuisjes de eenvoudigste oplossing. Doordat ze lang kunnen worden opgeslagen, zijn de detectiebuisjes ook geschikt voor minder frequente metingen. Het gebruik van detectiebuisjes is zeer eenvoudig en gemakkelijk.

- snel en voordelig in het gebruik
- een betrouwbare methode voor het testen van ongeveer 200 gevaarlijke gassen en dampen
- testbuisjes zijn voorzien van gemakkelijk af te lezen schalen
- onderhoudsvrij en af fabriek gekalibreerd

Wilt u meer informatie over de detectiebuisjes, neemt u dan contact op met afdeling verkoop.

MSA ALTAIR gasdetector

- de MSA ALTAIR is een betrouwbare enkelvoudige gasdetector met sensoren voor H2S, CO of O2. Gedurende de levensduur van het instrument is geen onderhoud vereist, waardoor de ALTAIR een uiterst voordelig instrument is
- de ALTAIR heeft een gegarandeerde gebruiksduur van twee jaar of 1080 alarmminuten zonder onderhoud
- de ALTAIR is voorzien van een eenvoudig en makkelijk afleesbaar display. Met het grote numerieke display kunnen gebruikers de gebruiksduur van het instrument, alarmcondities, setpoints, piekmeetwaarden en uren in alarm sinds activering nauwkeurig en betrouwbaar aflezen
- de ALTAIR heeft een beschermingsklasse van IP67 en is ontworpen om bestand te zijn tegen een valtest van 3 meter
- het superieure drievoudige alarmsysteem waarmee de ALTAIR is uitgerust alarmeert de gebruiker doelmatig voor elk gevaar. Het bestaat uit een duidelijk akoestisch alarm van 95 dB op 30 cm, vier zeer heldere LED's die zichtbaar zijn onder een hoek van 320° en een sterk trilalarm
- de ALTAIR registreert de laatste 25 alarmgebeurtenissen automatisch zodat de mogelijkheid bestaat om recente alarmcondities te evalueren
- de ALTAIR voldoet aan de volgende normen: ATEX II 2G EEx ia IIC T4/EN 50014/EN 50020/ EN 50270/EN 61000-6-3

De MSA ALTAIR gasdetector is in verschillende uitvoeringen verkrijgbaar. Er is keuze uit een zuurstof O2, koolmonoxide CO of waterstofsulfide H2S configuratie.

Uitvoering	Artikelnr	Vrd
MSA ALTAIR gasdetector, O2, 0-25 vol%, 1e alarm 19,5 vol%, 2e alarm 18 vol% (10071364)	8.92.645.00	
MSA ALTAIR gasdetector, O2, 0-25 vol%, 1e alarm 19,5 vol%, 2e alarm 23 vol% (10092523)	8.92.644.00	V
MSA ALTAIR gasdetector, CO, 0-500ppm, 1e alarm 25 ppm, 2e alarm 100 ppm (10092522)	8.92.629.00	V
MSA ALTAIR gasdetector, H2S, 0-100ppm, 1e alarm 10 ppm, 2e alarm 15 ppm (10092521)	8.92.629.50	
MSA ALTAIR gasdetector, H2S, 0-100ppm, 1e alarm 5 ppm, 2e alarm 10 ppm (10071361)	8.92.634.00	V

MSA ALTAIR PRO gasdetector

- de ALTAIR PRO is voorzien van de beproefde, snel reagerende 20-serie sensoren. Alle sensoren kunnen eenvoudig worden gemonteerd zodat de servicetijd van het instrument wordt geminimaliseerd
- een 24 uurs controlemarkering na de korte test en uitgebreide datalogging behoren tot de standaarduitrusting en bieden de drager nog meer veiligheid
- dankzij de infraroodverbinding kunnen op de PC gegevens worden geanalyseerd en de alarmdrempels worden gewijzigd
- gasconcentratie, alarmwaarden, alarmdrempels en de accustatus worden duidelijk op het display weergegeven
- zowel de sensoren, alsook de accu kunnen snel worden vervangen, dit vermindert de onderhouds- en reparatietijden
- de ALTAIR PRO heeft een beschermingsklasse van IP67 en is ontworpen om bestand te zijn tegen een valtest van 3 meter
- eenvoudige en duidelijke bediening is één van de belangrijkste kenmerken van de ALTAIR PRO. De echte eenknops bediening biedt een snelle en gemakkelijke toegang tot alle functies van het instrument
- het superieure drievoudige alarmsysteem bestaat uit een duidelijk akoestisch alarm van 95 dB op 30 cm afstand, zeer heldere LED's zichtbaar vanuit een hoek van 320° en een sterk trilalarm
- met de standaard robuuste krokodillen bevestigingsclip kan de ALTAIR PRO veilig worden gedragen
- de ALTAIR PRO voldoet aan de volgende normen: ATEX II 2G EEx ia IIC T4/EN 50014/EN 50020/ EN 50270/EN 61000-6-3

De MSA ALTAIR PRO gasdetector is in verschillende uitvoeringen verkrijgbaar. Er is keuze uit een zuurstof O2, koolmonoxide CO, of waterstofsulfide H2S, NH3, Cl2, ClO2, HCN, NO2, PH3 en SO2 configuratie.

Uitvoering	Artikelnr	Vrd
MSA ALTAIR PRO gasdetector, O2, 1e alarm 19,5 vol%, 2e alarm 23 vol% (10074137)	8.92.632.00	
MSA ALTAIR PRO gasdetector, CO, 1e alarm 25ppm, 2e alarm 100 ppm (10074135)	8.92.622.00	
MSA ALTAIR PRO gasdetector, NH3, 1e alarm 25ppm, 2e alarm 50 ppm (10076730)	8.92.648.00	

MSA ALTAIR 4X multigasdetector

- de ALTAIR 4X multigasdetector met MSA XCell sensortechnologie voor LEL, O2, H2S en CO is net zo solide en functioneel als deze eruit ziet
- een robuuste IP67 behuizing (stof en waterdicht) biedt een ongeëvenaarde duurzaamheid en de ALTAIR 4X is zelfs bestand tegen een val van 6 meter op een betonnen vloer
- met de grote, handschoenvriendelijke knoppen en een display met hoog contrast is de ALTAIR 4X gemakkelijk te bedienen in elke werkomgeving
- door exclusieve veiligheidsfuncties als MotionAlert en InstantAlert is de ALTAIR 4X ideaal voor toepassingen zoals bijvoorbeeld het betreden van besloten ruimtes
- de MotionAlert sensor activeert wanneer een gebruiker onwel is geworden en bewegingsloos is, waardoor anderen snel worden geattendeerd op de locatie van de bewegingsloze gebruiker en met een eenvoudige druk op de knop kunnen gebruikers met de InstantAlert functie handmatig
- anderen alarmeren op potentieel gevaarlijke situaties
- de ALTAIR 4X wordt geleverd met een uitgebreide garantie van 3 jaar
- compatibel met het GALAXY Testsysteem en het ALTAIR 4 QuickCheck Station
- MSA Link Software-ready
- groot, hoog contrast LCD scherm, robuuste rvs clip, zeer heldere LED's op boven en onderkant en 95+ dB alarm
- de ALTAIR 4X voldoet aan de volgende normen: ATEX II 2G EEx ia IIC T4/EN 50014/EN 50020/ EN 50270/EN 61000-6-3

De MSA ALTAIR 4X gasdetector is in verschillende uitvoeringen verkrijgbaar, zoals bijv. de 'glow in the dark'-versie.

Uitvoering	Artikelnr	Vrd
MSA ALTAIR 4X multigasdetector, Methaan (4,4 vol.%)-O2-CO-H2S met MotionAlert, incl, Lithium batterij, oplader, datalogging, calibratieadapter en slang, snelstartgids en gebruiksaanwijzing op CD (10110709)	8.92.660.00	
MSA ALTAIR 4X multigasdetector, Methaan (4,4 vol.%)-O2 met MotionAlert, incl, Lithium batterij, oplader, datalogging, calibratieadapter en slang, snelstartgids en gebruiksaanwijzing op CD (10110708)	8.92.661.00	V

MSA ALTAIR 5X multigasdetector

- de ALTAIR 5X multigasdetector met MSA XCell sensortechnologie voor LEL, O2 en detectie van giftig gas is net zo solide en functioneel als deze eruit ziet
- een robuuste polycarbonaat behuizing biedt ongeëvenaarde duurzaamheid, inclusief de eigenschap dat deze bestand is tegen een val vanaf 3 meter hoogte
- de detector kan worden ingesteld met of een hoge resolutie kleurendisplay of monochroom LCD scherm met verschillende mogelijke talen. De MSA Logo Express optie is beschikbaar zodat u het kleurendisplay naar wens kunt aanpassen. De detector kan gemakkelijk worden geconfigureerd met uitwisselbare plug-and-play sensoruitsparingen voor MSA XCell sensoren. Er kunnen maximaal zes gassen tegelijkertijd worden bewaakt
- sensorresponstijd en clear-tijden onder de 15 seconden voor de meeste sensorconfiguraties
- bump-test in minder dan 15 seconden voor de meest gangbare sensorconfiguraties
- kalibratietijd van 60 seconden voor de meest gangbare sensorconfiguraties
- grotere signaalstabiliteit en herhaalbaarheid onder wijzigende of extreme omgevingscondities
- de ALTAIR 5X voldoet aan de volgende normen: ATEX II 2G EEx ia IIC T4/EN 50014/ EN 50020/EN 50270/EN 61000-6-3

De MSA ALTAIR 5X multigasdetector is in vele verschillende uitvoeringen verkrijgbaar. Wilt u meer informatie, neemt u dan contact op met afdeling verkoop.

MSA The Safety Company

5

BEEN- EN VOETBESCHERMING

5 INLEIDING

Werknemers moeten zich ervan bewust zijn dat het dragen van veiligheidsschoenen op de werkvloer noodzakelijk is voor het eigen welzijn en de gezondheid. Om de juiste veiligheidsschoenen te kunnen kiezen, moet geïnventariseerd worden aan welke eisen van doelmatigheid, veiligheid en pasvorm ze dienen te voldoen. De doelmatigheid van veiligheidsschoenen wordt vooral bepaald door de arbeidsomstandigheden in relatie tot de duurzaamheid van de veiligheidsschoenen.

Afhankelijk van het soort werk en het gevaar dat dit oplevert moet het type veiligheidsschoen bepaald worden. De Europese Unie (EU) heeft normeringen voor veiligheidsschoenen opgesteld. De normen geven o.a. aan hoeveel druk de schoen moet kunnen verduren. Verder zijn er nog normen voor het al dan niet hebben van een gesloten hak, koude- en hittebestendigheid, antistatische bescherming en waterdichtheid. Hieronder wordt uitgelegd wat deze normen inhouden.

NORMERINGEN

EN ISO 20344

Deze norm is een overkoepelende norm en bepaalt de algemene eisen en testmethodes voor veiligheidsschoenen, beschermende schoenen en werkschoenen voor beroepsmatig gebruik. De norm beschrijft dus de technische vereisten, zoals: model (hoogte en andere afmetingen), de hechting tussen zool en schacht, de kwaliteit van het leder, e.d. Deze norm kan enkel samen met de normen EN ISO 20345, EN ISO 20346 en EN ISO 20347 toegepast worden, aangezien deze eisen aan schoenen stellen aan de hand van de specifieke risiconiveaus.

EN ISO 20345

De norm die voor veiligheidsschoeisel geldt is de EN ISO 20345. De EN ISO 20345 is opgedeeld in diverse eisen en deze hebben allen een aparte code. Dit type schoeisel wordt aangeduid met de S-codering van Safety.
De codes zijn: SB, S1, S1P, S2, S3 voor veiligheidsschoenen en S4 en S5 voor waterdichte veiligheidslaarzen.

SB Veiligheidsschoenen voor professioneel gebruik met antistatische loopzool en met stalen- of kunststof neus die bescherming bieden tegen vallende voorwerpen met een energie tot 200 Joule. De afkorting SB, is afgeleid van de woorden "Safety" (= veiligheid) en "Base" (= basis).

S1 Veiligheidsschoenen voor professioneel gebruik met antistatische loopzool en met stalen- of kunststof neus die bescherming bieden tegen vallende voorwerpen met een energie tot 200 Joule. Bovendien zijn deze schoenen anti-statisch en voorzien van een gesloten hiel en een schokabsorberende hak.

S1P Veiligheidsschoenen van het type S1P beschikken over dezelfde eigenschappen als in veiligheidsklasse S1 met de toevoeging van onderstaande extra eigenschap: **Een stalen of kunststof tussenzool (min. 1100 N)**

S2 Veiligheidsschoenen van het type S2 beschikken over dezelfde eigenschappen als in veiligheidsklasse S1 met de toevoeging van onderstaande extra eigenschap: **Weerstand bovenmateriaal tegen penetratie en absorptie van water**

S3 Veiligheidsschoenen van het type S3 beschikken over dezelfde eigenschappen als in veiligheidsklasse S2 met de toevoeging van onderstaande extra eigenschap: **Een stalen of kunststof tussenzool (min. 1100 N)**

S4 Veiligheidslaarzen gemaakt van rubber of kunststof materialen met veiligheidsneus die bescherming bieden tegen vallende voorwerpen met een energie tot 200 Joule. Met antistatische zool en energie-absorberende hak, is antistatisch en voorzien van een gesloten hiel en volledig waterdicht en beschermt waar elektrostatische oplading kan ontstaan.

S5 Veiligheidslaarzen van het type S5 beschikken over dezelfde eigenschappen als in veiligheidsklasse S4 met de toevoeging van onderstaande extra eigenschap: **Een stalen of kunststof tussenzool (min. 1100 N)**

EN ISO 20346

In deze norm zijn de eisen vastgelegd voor de zogenoemde beschermschoen: de beschermende neus is getest op een kracht van 100 Joule. De norm kent dezelfde klassen als bij de EN ISO 20345 doch gebruikt voor de subklasse de letter **P**(rotective) i.p.v. S zoals bij de EN ISO 20345.

EN ISO 20347

In deze norm zijn de eisen vastgelegd voor de zogenoemde werkschoen zonder beschermende neus. De norm kent dezelfde klassen als bij de EN ISO 20345 doch gebruikt voor de subklasse de letter **O** (ccupational) i.p.v. **S** zoals bij de EN ISO 20345.

DE ADDITIONELE EISEN VOOR VOETBESCHERMING

Een overzicht van de additionele eisen voor speciale toepassingen is hieronder met bijbehorende symbolen voor markering weergegeven.

Symbool	Toelichting
	Voor de gehele schoen
HI	Warmte-isolerend, waardoor de temperatuurstijging in de schoen wordt vertraagd (< 22 °C)
CI	Koude-isolerend, waardoor de temperatuurverlaging in de schoen wordt afgeremd (< 10 °C)
C	Elektrische weerstand geleidend (elektrische weerstand < 100 kΩ)
A	Elektrische weerstand antistatisch (elektrische weerstand tussen 100 kΩ en 1000 MΩ)
E	Energieabsorptie in de hak: 20 Joule
WR	Waterdichte aanhechting zool/schacht van de lederen schoenen
I	Elektrisch isolerende schoen (elektrische klasse 0 of 00)
	Voor de zool en hiel
ORO	Tegen koolwaterstoffen bestendige loopzool
HRO	Hittebestendig van de zool tegen contactwarmte van 300°C/ 60 sec.
P	Stalen tussenzool (penetratieweerstand tot 1100 N)
AN	Enkelbescherming
	Voor het bovenleer
WRU	Waterdicht en waterafstotend bovenmateriaal
ORU	Bestand tegen vloeibare brandstoffen en olie
M	Wreefbescherming (metatarsal bescherming)
CR	Tegen snijden bestendige schacht

SLIPWEERSTAND

Veiligheidsschoenen worden onderworpen aan een antisliptest volgens NEN normen. De fabrikant moet met markering de classificatie aangeven (SRA, SRB of SRC).

Symbool	Toelichting
SRA	Slipweerstand op een keramische tegel met een laag schoonmaakmiddel
SRB	Slipweerstand op een stalen plaat met glycerine (olie substantie)
SRC	SRA + SRB (als de zool zowel de SRA + SRB test heeft doorstaan ontvangt deze automatisch de SRC normering)

ESD (ELECTRO STATIC DISCHARGING)

Electro Static Discharge (ESD) schoenen voorkomen statische elektrische lading door snelle ontlading van statische elektriciteit. Door de lage weerstand van de schoenen zal de drager zichzelf niet (op)laden. De schoenen zijn te herkennen aan het geel/zwart ESD label.

De elektrische weerstand wordt sterk beïnvloed door, vocht, vervuiling en de temperatuur. Het is sterk aanbevolen dat de gebruiker, telkens voor dat hij/zij de werkruimte betreedt, zijn/haar schoenen controleert naar hun elektrische weerstand. In de zones waar het dragen van ESD schoeisel verplicht is, moet de weerstand van de vloer van die aard zijn dat de beschermende functie van de ESD schoenen niet wordt te niet gedaan.

Waarschuwing: ESD schoenen zijn niet geschikt voor elektriciën, noch voor werkzaamheden aan leidingen onder spanning.

LOOPZOOL VAN DE SCHOEN

De zolen behoren tot de belangrijkste onderdelen van de veiligheidsschoen en worden daarom in de EN-norm uitvoerig beschreven. Zaken zoals profieloppervlak, de profieldiepte, de dikte tussen het profiel en oliebestendigheid van de zool zijn aan normeringen onderworpen. De belangrijkste soorten zolen zijn polyurethaan zolen, twee componenten zolen en zolen van gevulkaniseerd Nitril-rubber. Elk merk schoen heeft weer diverse verschillende soorten zolen. Wilt u meer informatie over een bepaalde zool, neemt u dan contact op met afdeling verkoop.

WIJDTEMATEN

Uw tenen hebben behoefte aan voldoende bewegingsvrijheid. Een goed aansluitende en passende schoen is de absolute basis voor een gezond lichaam. Een wijdte is een verhouding tussen lengte en breedte van de voet. Ieder voet heeft dus naast een bepaalde lengte (maat) ook een breedte (wijdte). Een veiligheidsschoen die te smal is loopt niet uit na het dragen vanwege de stalen neus. Te smal blijft te smal. Het kunnen aanbieden van verschillende wijdtes bij veiligheidsschoenen is dus zeer belangrijk. Diverse merken hebben verschillende wijdtematen in hun gamma. Als een schoen verschillende wijdtematen heeft dan is dit aangegeven in de catalogus bij de schoen in de omschrijving.

Bata wijdtematen
The Natural serie van Bata Industrials kent 4 wijdtematen, te weten: **N, W, XW** en **XXW**.

Emma wijdtematen
Diverse Emma schoenen zijn in verschillende wijdtes te verkrijgen. Emma werkt met de volgende wijdtes: **D, XD** en **XXD**. Een enkele schoen is in **XL** (49-53) te verkrijgen.

uvex wijdtematen
Diverse uvex schoenen zijn in verschillende wijdtes te verkrijgen. uvex werkt met de volgende wijdtes: **10, 11** en **12**.

MONDOPOINT-MAATTABEL

Mondopoint is een universeel en gestandaardiseerd maatsysteem dat de anatomische vorm van de voet als uitgangspunt neemt. Zodra gebruikers met dit systeem vertrouwd zijn, kunnen zij altijd rekenen op een perfect passende schoen en optimaal draagcomfort. Hieronder vindt u een overzicht van de Mondopoint-maten met de overeenkomende Europese en Amerikaanse maten.

Mondopoint	225	232	240	247	255	262	270	277	285	292	300	307	315	322
Franse maten	36	37	38	39	40	41	42	43	44	45	46	47	48	49
UK	3	4	5	6	6,5	7	8	9	9,5	10	11	12	13	14
USA vrouwen	5	6	7	7,5	8	9	10							
USA mannen	3	4	5	6	7	7,5	8	9	10	11	12	13	14	15

GEBRUIK EN ONDERHOUD VAN SCHOENEN

- veiligheidsschoenen zijn ontwikkeld voor soms heel specifieke gebruiksomstandigheden. Gebruik uw schoenen daarom alleen in de omstandigheden waarvoor ze zijn ontwikkeld
- stel uw schoenen zo min mogelijk bloot aan vochtige omstandigheden. Deze beperken de levensduur. Laat uw vochtige schoenen altijd langzaam drogen. Plaats ze niet bij de kachel, maar haal eventueel de inlegzool eruit en doe er kranten in
- wissel regelmatig van schoenen, trek als u klaar bent met werken uw dagelijkse schoenen weer aan. Zo hebben uw werkschoenen de tijd om het opgevangen transpiratievocht weer te verdampen
- onderhoud uw schoenen regelmatig. Verwijder het vuil met een vochtige doek of (droge of natte) borstel. Verzorg het leer regelmatig met het daarvoor bestemde onderhoudsmiddel. Bij veel transpiratie zooltjes vervangen
- draag goede sokken. Sokken en schoenen vormen een twee-eenheid die samen zorgt voor optimale vochtafvoer en droge en comfortabele voeten
- onderhoud uw voeten. Veiligheidsschoenen zijn vaak warmer dan "normale" schoenen. De stalen neus ventileert niet en vanwege veiligheid is het leer van het bovenwerk dikker dan dat van dagelijkse schoenen. Was uw voeten dagelijks na het werk en droog ze grondig af, vooral tussen de tenen. Draag dagelijks schone sokken. Gebruik van talkpoeder en dagelijkse wissel van inlegzolen helpt om de voeten extra droog te houden

WERKSOKKEN EN INLEGZOLEN

Uw voeten zijn de hele dag voor u in de weer. Dan is het toch logisch dat u er zorg voor draagt?
Het belang van goede sokken en inlegzolen wordt vaak onderschat, terwijl deze zeker bijdragen aan het comfort. De juiste schoen, gecombineerd met de juiste sok en de juiste inlegzool is daarom van groot belang.
Wij bieden u een brede range comfortabele sokken die de beschermende, ondersteunende, ventilerende en vocht afvoerende kwaliteiten van de veiligheidsschoenen versterken. En de verkrijgbare inlegzolen zorgen voor ontlasting en ondersteuning of voor het juiste houvast van de voet.

SEMI-ORTHOPEDISCHE VEILIGHEIDSSCHOENEN

Semi-orthopedische veiligheidsschoenen zijn schoenen met een verdiepte leest waardoor er extra ruimte is gecreëerd over de hele leest. Voor mensen met bijvoorbeeld een extreem hoge wreef, of met steunzolen of andere voetafwijkingen zijn deze veilige, verantwoorde schoenen een uitkomst. Semi-orthopedische schoenen bieden o.a. de volgende mogelijkheden:

- extra ruimte aan de binnenkant voor semi-orthopedische aanpassingen door specialist
- extra verhoogde aluminium neus
- verruimde pasvorm

Wilt u meer informatie over semi-orthopedische schoenen, neemt u dan contact op met afdeling verkoop.

ASSORTIMENT

Het assortiment van been- en voetbescherming is onderverdeeld in diverse subgroepen. In deze groepen bieden wij u vaak de keuze tussen onderstaande A-merken en een eigen import kwaliteit.

In de catalogus staat een selectie van producten van de diverse merken, mocht u een bepaald product van een bepaald merk niet in onze catalogus vinden, neemt u dan contact met ons op om tot de juiste keuze te komen.

Bata veiligheidsschoen Axum S2-W en Omaha S3-W

- hoge zwarte veiligheidsschoen
- gemaakt van volnerf leder/nappa. De buitenste laag heeft een geprinte of een gladde afwerking, is ademend, waterafstotend en slijtvast (duurzaam). De onderste laag zorgt voor stevigheid en heeft een hoog absorberend vermogen
- Bata Cool Comfort-voering. Bata Cool Comfort is een high-tech schuimloos geweven voering-materiaal. Het absorbeert en leidt actief vocht weg van de voet en transporteert dit naar de buitenkant van de schoen
- de Tritech Plus-zool bestaat uit een PU-tussenzool en een drie densiteiten rubber loopzool, heeft antistatische eigenschappen, is olie-, zuur- en snijbestendig en hittebestendig tot 300°C

Ook leverbaar in andere wijdtes: XW (maat 37 t/m 48), XXW (maat 40 t/m 46) en N (maat 39 t/m 46).

Uitvoering	Maten	Artikelnr	Vrd
Bata veiligheidsschoen Axum S2-W	37 t/m 48	5.11.410.00	V
Bata veiligheidsschoen Omaha S3-W	37 t/m 48	5.11.500.00	V

Bata veiligheidsschoen Huron S2-W en Petun S3-W

- hoge zwarte veiligheidsschoen
- gemaakt van volnerf leder/nappa. De buitenste laag heeft een geprinte of een gladde afwerking, is ademend, waterafstotend en slijtvast (duurzaam). De onderste laag zorgt voor stevigheid en heeft een hoog absorberend vermogen
- nappa lederen voering
- de twee densiteiten PU-zool bestaat uit een PU-tussenzool en een PU-loopzool, heeft antistatische eigenschappen, is oliebestendig en hittebestendig tot 140°C

Model Huron is ook leverbaar in andere wijdtes: XW (maat 37 t/m 48), XXW (maat 40 t/m 46) en N (maat 39 t/m 46). Model Petun is ook leverbaar in wijdte XW (maat 37 t/m 48).

Uitvoering	Maten	Artikelnr	Vrd
Bata veiligheidsschoen Huron S2-W	37 t/m 48	5.11.440.00	V
Bata veiligheidsschoen Petun S3-W, met overneus	37 t/m 48	5.11.520.00	

Bata veiligheidsschoen Inca S2-W en Ponto S3-W

- lage zwarte veiligheidsschoen
- gemaakt van volnerf leder/nappa. De buitenste laag heeft een geprinte of een gladde afwerking, is ademend, waterafstotend en slijtvast (duurzaam). De onderste laag zorgt voor stevigheid en heeft een hoog absorberend vermogen
- Bata Cool Comfort-voering. Bata Cool Comfort is een high-tech schuimloos geweven voering-materiaal. Het absorbeert en leidt actief vocht weg van de voet en transporteert dit naar de buitenkant van de schoen
- de Tritech Plus-zool bestaat uit een PU-tussenzool en een drie densiteiten rubber loopzool, heeft antistatische eigenschappen, is olie-, zuur- en snijbestendig en hittebestendig tot 300°C

Ook leverbaar in andere wijdtes: XW (maat 37 t/m 48), XXW (maat 40 t/m 46) en N (maat 39 t/m 46).

Uitvoering	Maten	Artikelnr	Vrd
Bata veiligheidsschoen Inca S2-W	37 t/m 48	5.11.010.00	V
Bata veiligheidsschoen Ponto S3-W	37 t/m 48	5.11.300.00	V

Bata veiligheidsschoen Apache S2-W en Malenka S3-W

- hoge zwarte veiligheidsschoen
- gemaakt van volnerf leder/nappa. De buitenste laag heeft een geprinte of een gladde afwerking, is ademend, waterafstotend en slijtvast (duurzaam). De onderste laag zorgt voor stevigheid en heeft een hoog absorberend vermogen
- Bata Cool Comfort-voering. Bata Cool Comfort is een high-tech schuimloos geweven voering-materiaal. Het absorbeert en leidt actief vocht weg van de voet en transporteert dit naar de buitenkant van de schoen
- de Tritech Plus-zool bestaat uit een PU-tussenzool en een drie densiteiten rubber loopzool, heeft antistatische eigenschappen, is olie-, zuur- en snijbestendig en hittebestendig tot 300°C
- de in het design geïntegreerde TPU-kruipneus biedt de schoen extra bescherming tegen slijtage van het leder rondom het neusgebied

Model Malenka is ook leverbaar in andere wijdtes: XW (maat 37 t/m 48), XXW (maat 40 t/m 46) en N (maat 39 t/m 46). Model Apache is ook leverbaar in wijdte XW (maat 37 t/m 48).

Uitvoering	Maten	Artikelnr	Vrd
Bata veiligheidsschoen Apache S2-W	37 t/m 48	5.11.420.00	
Bata veiligheidsschoen Malenka S3-W	37 t/m 48	5.11.510.00	V

Bata veiligheidsschoen Aztec S2-W en Maya S3-W

- lage zwarte veiligheidsschoen
- gemaakt van volnerf leder/nappa. De buitenste laag heeft een geprinte of een gladde afwerking, is ademend, waterafstotend en slijtvast (duurzaam). De onderste laag zorgt voor stevigheid en heeft een hoog absorberend vermogen
- Bata Cool Comfort-voering. Bata Cool Comfort is een high-tech schuimloos geweven voering-materiaal. Het absorbeert en leidt actief vocht weg van de voet en transporteert dit naar de buitenkant van de schoen
- de Tritech Plus-zool bestaat uit een PU-tussenzool en een drie densiteiten rubber loopzool, heeft antistatische eigenschappen, is olie-, zuur- en snijbestendig en hittebestendig tot 300°C
- de in het design geïntegreerde TPU-kruipneus biedt de schoen extra bescherming tegen slijtage van het leder rondom het neusgebied

Model Maya is ook leverbaar in andere wijdtes: XW (maat 37 t/m 48), XXW (maat 40 t/m 46) en N (maat 39 t/m 46).

Uitvoering	Maten	Artikelnr	Vrd
Bata veiligheidsschoen Aztec S2-W	37 t/m 48	5.11.020.00	
Bata veiligheidsschoen Maya S3-W	37 t/m 48	5.11.310.00	V

Bata veiligheidsschoen Seneca S2-W en Serrano S3-W

- lage zwarte veiligheidsschoen
- gemaakt van volnerf leder/nappa. De buitenste laag heeft een geprinte of een gladde afwerking, is ademend, waterafstotend en slijtvast (duurzaam). De onderste laag zorgt voor stevigheid en heeft een hoog absorberend vermogen
- nappa lederen voering
- de twee densiteiten PU-zool bestaat uit een PU-tussenzool en een PU-loopzool, heeft antistatische eigenschappen, is oliebestendig en hittebestendig tot 140°C

Ook leverbaar in andere wijdtes: XW (maat 37 t/m 48), XXW (maat 40 t/m 46) en N (maat 39 t/m 46). Tevens verkrijgbaar in ESD uitvoering.

Uitvoering	Maten	Artikelnr	Vrd
Bata veiligheidsschoen Seneca S2-W	37 t/m 48	5.11.060.00	V
Bata veiligheidsschoen Serrano S3-W	37 t/m 48	5.11.330.00	

Bata veiligheidsschoen Sioux S1-W

- lage zwarte geperforeerde veiligheidsschoen
- gemaakt van volnerf leder/nappa. De buitenste laag heeft een geprinte of een gladde afwerking, is ademend, waterafstotend en slijtvast (duurzaam). De onderste laag zorgt voor stevigheid en heeft een hoog absorberend vermogen
- Bata Cool Comfort-voering. Bata Cool Comfort is een high-tech schuimloos geweven voering-materiaal. Het absorbeert en leidt actief vocht weg van de voet en transporteert dit naar de buitenkant van de schoen
- de twee densiteiten PU-zool bestaat uit een PU-tussenzool en een PU-loopzool, heeft antistatische eigenschappen, is oliebestendig en hittebestendig tot 140°C

Ook leverbaar in wijdte XW (maat 37 t/m 48).

Uitvoering	Maten	Artikelnr	Vrd
Bata veiligheidsschoen Sioux S1-W	37 t/m 48	5.11.030.00	V

Bata veiligheidsschoen Jumano S3-W

- hoge zwarte veiligheidsschoen
- gemaakt van volnerf leder/nappa. De buitenste laag heeft een geprinte of een gladde afwerking, is ademend, waterafstotend en slijtvast (duurzaam). De onderste laag zorgt voor stevigheid en heeft een hoog absorberend vermogen
- nappa lederen voering
- de Tritech Plus-zool bestaat uit een PU-tussenzool en een drie densiteiten rubber loopzool, heeft antistatische eigenschappen, is olie-, zuur- en snijbestendig en hittebestendig tot 300°C
- de in het design geïntegreerde TPU-kruipneus biedt de schoen extra bescherming tegen slijtage van het leder rondom het neusgebied
- met gespsluiting
- ideale schoen voor laswerkzaamheden

Ook leverbaar in wijdte XW (maat 37 t/m 48).

Uitvoering	Maten	Artikelnr	Vrd
Bata veiligheidsschoen Jumano S3-W	37 t/m 48	5.11.460.00	

Bata veiligheidsschoen Concho S2-W

- lage zwarte instapper
- gemaakt van volnerf leder/nappa. De buitenste laag heeft een geprinte of een gladde afwerking, is ademend, waterafstotend en slijtvast (duurzaam). De onderste laag zorgt voor stevigheid en heeft een hoog absorberend vermogen
- nappa lederen voering
- de twee densiteiten PU-zool bestaat uit een PU-tussenzool en een PU-loopzool, heeft antistatische eigenschappen, is oliebestendig en hittebestendig tot 140°C

Ook leverbaar in wijdte XW (maat 37 t/m 48).

Uitvoering	Maten	Artikelnr	Vrd
Bata veiligheidsschoen Concho S2-W	37 t/m 48	5.11.080.00	V

Bata veiligheidsschoen Wichita S1-W

- lage zwarte sandaal met gespsluiting
- gemaakt van volnerf leder. De buitenste laag heeft een geprinte of een gladde afwerking, is ademend, waterafstotend en slijtvast (duurzaam). De onderste laag zorgt voor stevigheid en heeft een hoog absorberend vermogen
- nappa lederen voering
- de twee densiteiten PU-zool bestaat uit een PU-tussenzool en een PU-loopzool, heeft antistatische eigenschappen, is oliebestendig en hittebestendig tot 140°C

Ook leverbaar in wijdte XW (maat 37 t/m 48).

Uitvoering	Maten	Artikelnr	Vrd
Bata veiligheidsschoen Wichita S1-W	37 t/m 48	5.11.090.00	V

Bata veiligheidslaars Tonto S3-XW

- zwarte veiligheidslaars met ritssluiting
- gemaakt van volnerf leder. De buitenste laag heeft een geprinte of een gladde afwerking, is ademend, waterafstotend en slijtvast (duurzaam). De onderste laag zorgt voor stevigheid en heeft een hoog absorberend vermogen
- de in het design geïntegreerde TPU-kruipneus biedt de laars extra bescherming tegen slijtage van het leder rondom het neusgebied
- met synthetisch bont gevoerd
- de Tritech Plus-zool bestaat uit een PU-tussenzool en een drie densiteiten rubber loopzool, heeft antistatische eigenschappen, is olie-, zuur- en snijbestendig en hittebestendig tot 300°C

Uitvoering	Maten	Artikelnr	Vrd
Bata veiligheidslaars Tonto S3-XW	38 t/m 48	5.10.960.00	V

Bata veiligheidslaars Taho S3-XW

- zwarte veiligheidslaars met aantreklussen
- gemaakt van volnerf leder. De buitenste laag heeft een geprinte of een gladde afwerking, is ademend, waterafstotend en slijtvast (duurzaam). De onderste laag zorgt voor stevigheid en heeft een hoog absorberend vermogen
- de in het design geïntegreerde TPU-kruipneus biedt de laars extra bescherming tegen slijtage van het leder rondom het neusgebied
- met Synthetisch bont gevoerd
- de Tritech Plus-zool bestaat uit een PU-tussenzool en een drie densiteiten rubber loopzool, heeft antistatische eigenschappen, is olie-, zuur- en snijbestendig en hittebestendig tot 300°C

Uitvoering	Maten	Artikelnr	Vrd
Bata veiligheidslaars Taho S3-XW	38 t/m 48	5.10.965.00	

Bata veiligheidslaars Tewa S3-XW

- bruine veiligheidslaars met aantreklussen
- gemaakt van volnerf leder. De buitenste laag heeft een geprinte of een gladde afwerking, is ademend, waterafstotend en slijtvast (duurzaam). De onderste laag zorgt voor stevigheid en heeft een hoog absorberend vermogen
- de in het design geïntegreerde TPU-kruipneus biedt de laars extra bescherming tegen slijtage van het leder rondom het neusgebied
- ongevoerd
- de Tritech Plus-zool bestaat uit een PU-tussenzool en een drie densiteiten rubber loopzool, heeft antistatische eigenschappen, is olie-, zuur- en snijbestendig en hittebestendig tot 300°C

Uitvoering	Maten	Artikelnr	Vrd
Bata veiligheidslaars Tewa S3-XW	38 t/m 48	5.10.970.00	V

Bata veiligheidsschoen Bermuda S1

- lage zwarte veiligheidsschoen
- gemaakt van leder
- Bata Cool Comfort-voering. Bata Cool Comfort is een high-tech schuimloos geweven voering-materiaal. Het absorbeert en leidt actief vocht weg van de voet en transporteert dit naar de buitenkant van de schoen
- de twee densiteiten PU-zool bestaat uit een PU-tussenzool en een PU-loopzool, heeft antistatische eigenschappen, is oliebestendig en hittebestendig tot 140°C

Uitvoering	Maten	Artikelnr	Vrd
Bata veiligheidsschoen Bermuda S1	35 t/m 49	5.10.270.00	V

Bata veiligheidsschoen Trinidad S1

- hoge zwarte veiligheidsschoen
- gemaakt van leder
- Bata Cool Comfort-voering. Bata Cool Comfort is een high-tech schuimloos geweven voering-materiaal. Het absorbeert en leidt actief vocht weg van de voet en transporteert dit naar de buitenkant van de schoen
- de twee densiteiten PU-zool bestaat uit een PU-tussenzool en een PU-loopzool, heeft antistatische eigenschappen, is oliebestendig en hittebestendig tot 140°C

Uitvoering	Maten	Artikelnr	Vrd
Bata veiligheidsschoen Trinidad S1	35 t/m 49	5.10.280.00	

Bata veiligheidsschoen Toledo S2

- lage zwarte veiligheidsschoen
- gemaakt van Nubuck leder. De buitenste laag is licht opgeruwd, voelt zacht aan en is waterafstotend gemaakt door bewerking met olie. De onderste laag zorgt voor stevigheid en absorberend vermogen
- Bata Cool Comfort-voering. Bata Cool Comfort is een high-tech schuimloos geweven voering-materiaal. Het absorbeert en leidt actief vocht weg van de voet en transporteert dit naar de buitenkant van de schoen
- de twee densiteiten PU-zool bestaat uit een PU-tussenzool en een PU-loopzool, heeft antistatische eigenschappen, is oliebestendig en hittebestendig tot 140°C

Ook leverbaar in ESD uitvoering (maten 35 t/m 48).

Uitvoering	Maten	Artikelnr	Vrd
Bata veiligheidsschoen Toledo S2	36 t/m 49	5.10.260.00	V

Bata veiligheidsschoen Colorado S2

- hoge zwarte veiligheidsschoen
- gemaakt van Nubuck leder. De buitenste laag is licht opgeruwd, voelt zacht aan en is waterafstotend gemaakt door bewerking met olie. De onderste laag zorgt voor stevigheid en absorberend vermogen
- Bata Cool Comfort-voering. Bata Cool Comfort is een high-tech schuimloos geweven voering-materiaal. Het absorbeert en leidt actief vocht weg van de voet en transporteert dit naar de buitenkant van de schoen
- de twee densiteiten PU-zool bestaat uit een PU-tussenzool en een PU-loopzool, heeft antistatische eigenschappen, is oliebestendig en hittebestendig tot 140°C

Uitvoering	Maten	Artikelnr	Vrd
Bata veiligheidsschoen Colorado S2	36 t/m 49	5.10.255.00	V

Bata veiligheidsschoen Tacoma S2 en Trenton S3

- bruine lage veiligheidsschoen
- gemaakt van Nubuck leder. De buitenste laag is licht opgeruwd, voelt zacht aan en is waterafstotend gemaakt door bewerking met olie. De onderste laag zorgt voor stevigheid en absorberend vermogen
- Bata Cool Comfort-voering. Bata Cool Comfort is een high-tech schuimloos geweven voeringmateriaal. Het absorbeert en leidt actief vocht weg van de voet en transporteert dit naar de buitenkant van de schoen
- de twee densiteiten PU-zool bestaat uit een PU-tussenzool en een PU-loopzool, heeft antistatische eigenschappen, is oliebestendig en hittebestendig tot 140°C

De Tacoma S2 is ook leverbaar in ESD uitvoering (maten 39 t/m 48).

Uitvoering	Maten	Artikelnr	Vrd
Bata veiligheidsschoen Tacoma S2	39 t/m 49	5.10.290.00	V
Bata veiligheidsschoen Trenton S3, met neusbescherming	39 t/m 49	5.10.215.00	V

Bata veiligheidsschoen Buffalo S2 en Baltimore S3

- bruine hoge veiligheidsschoen
- gemaakt van Nubuck leder. De buitenste laag is licht opgeruwd, voelt zacht aan en is waterafstotend gemaakt door bewerking met olie. De onderste laag zorgt voor stevigheid en absorberend vermogen
- Bata Cool Comfort-voering. Bata Cool Comfort is een high-tech schuimloos geweven voeringmateriaal. Het absorbeert en leidt actief vocht weg van de voet en transporteert dit naar de buitenkant van de schoen
- de twee densiteiten PU-zool bestaat uit een PU-tussenzool en een PU-loopzool, heeft antistatische eigenschappen, is oliebestendig en hittebestendig tot 140°C

Uitvoering	Maten	Artikelnr	Vrd
Bata veiligheidsschoen Buffalo S2	39 t/m 49	5.10.230.00	V
Bata veiligheidsschoen Baltimore S3, met neusbescherming	39 t/m 49	5.10.235.00	V

ELEGANCE

Bata veiligheidsschoen Angelique S2

- hoge zwarte dames veiligheidsschoen
- gemaakt van volnerf leder. De buitenste laag heeft een geprinte of een gladde afwerking, is ademend, waterafstotend en slijtvast (duurzaam). De onderste laag zorgt voor stevigheid en heeft een hoog absorberend vermogen
- uitgevoerd met Dri-Lex/lederen voering voor optimaal draagcomfort
- de twee densiteiten PU-zool bestaat uit een PU-tussenzool en een PU-loopzool, heeft antistatische eigenschappen, is oliebestendig en hittebestendig tot 140°C

Uitvoering	Maten	Artikelnr	Vrd
Bata veiligheidsschoen Angelique S2	36 t/m 42	5.10.000.00	

Bata veiligheidsschoen Elodie S2

- lage zwarte dames veiligheidsschoen
- gemaakt van volnerf leder. De buitenste laag heeft een geprinte of een gladde afwerking, is ademend, waterafstotend en slijtvast (duurzaam). De onderste laag zorgt voor stevigheid en heeft een hoog absorberend vermogen
- uitgevoerd met Dri-Lex/lederen voering voor optimaal draagcomfort
- de twee densiteiten PU-zool bestaat uit een PU-tussenzool en een PU-loopzool, heeft antistatische eigenschappen, is oliebestendig en hittebestendig tot 140°C

Uitvoering	Maten	Artikelnr	Vrd
Bata veiligheidsschoen Elodie S2	36 t/m 42	5.10.110.00	

Bata veiligheidsschoen Veronique S2

- hoge zwarte dames veiligheidsschoen met ritssluiting
- gemaakt van volnerf leder. De buitenste laag heeft een geprinte of een gladde afwerking, is ademend, waterafstotend en slijtvast (duurzaam). De onderste laag zorgt voor stevigheid en heeft een hoog absorberend vermogen
- uitgevoerd met Dri-Lex/lederen voering voor optimaal draagcomfort
- de twee densiteiten PU-zool bestaat uit een PU-tussenzool en een PU-loopzool, heeft antistatische eigenschappen, is oliebestendig en hittebestendig tot 140°C

Uitvoering	Maten	Artikelnr	Vrd
Bata veiligheidsschoen Veronique S2	36 t/m 42	5.10.010.00	

WALLSTREET

Bata veiligheidsschoen Brooklyn S2 ESD en Stanford S3 ESD

- lage zwarte veiligheidsschoen
- gemaakt van topkwaliteit volnerfleder. De buitenste laag heeft een geprinte of een gladde afwerking, is ademend, waterafstotend en slijtvast (duurzaam). De onderste laag zorgt voor stevigheid en heeft een hoog absorberend vermogen
- ademende voering van leder, voor optimaal draagcomfort
- slipvaste twee densiteiten PU-zool. de twee densiteiten PU-zool bestaat uit een PU-tussenzool en een PU-loopzool, heeft antistatische eigenschappen, is oliebestendig en hittebestendig tot 140°C
- sublieme pasvorm
- ESD-uitvoering met bescherming tegen elektrostatische ontlading
- voorgevormde vervangbare inlegzool voor extra steun

Beide modellen zijn ook leverbaar zonder ESD.

Uitvoering	Maten	Artikelnr	Vrd
Bata veiligheidsschoen Brooklyn S2 ESD	40 t/m 48	5.11.111.00	
Bata veiligheidsschoen Stanford S3 ESD	40 t/m 48	5.11.381.00	

TRAXX

Bata veiligheidsschoen Traxx 92 S2

- hoge zwarte schoen
- gemaakt van Nubuck leder. De buitenste laag is licht opgeruwd, voelt zacht aan en is waterafstotend gemaakt door bewerking met olie. De onderste laag zorgt voor stevigheid en absorberend vermogen
- Bata VentAir-voering houdt de voet te allen tijde droog en comfortabel
- QuattroTech-zool, bestaat uit een PU-tussenzool en 3-densiteiten TPU voor de loopzool. Zool is hittebestendig tot 110°C en heeft antistatische eigenschappen

Uitvoering	Maten	Artikelnr	Vrd
Bata veiligheidsschoen Traxx 92 S2	36 t/m 48	5.11.714.00	V

Bata veiligheidsschoen Traxx 101 S3

- lage zwarte schoen
- gemaakt van Nubuck leder. De buitenste laag is licht opgeruwd, voelt zacht aan en is waterafstotend gemaakt door bewerking met olie. De onderste laag zorgt voor stevigheid en absorberend vermogen
- ventilerend textiel zorgt voor een optimaal klimaatmanagement in de schoen
- de in het design geïntegreerde TPU-kruipneus biedt de schoen extra bescherming tegen slijtage van het leder rondom het neusgebied
- Gore-Tex laminaat maakt de schoen waterdicht
- QuattroTech-zool, bestaat uit een PU-tussenzool en 3-densiteiten TPU voor de loopzool. Zool is hittebestendig tot 110°C en heeft antistatische eigenschappen

Uitvoering	Maten	Artikelnr	Vrd
Bata veiligheidsschoen Traxx 101 S3	36 t/m 48	5.11.740.00	

Bata veiligheidsschoen Traxx 102 S3

- hoge zwarte schoen
- gemaakt van Nubuck leder. De buitenste laag is licht opgeruwd, voelt zacht aan en is waterafstotend gemaakt door bewerking met olie. De onderste laag zorgt voor stevigheid en absorberend vermogen
- ventilerend textiel zorgt voor een optimaal klimaatmanagement in de schoen
- de in het design geïntegreerde TPU-kruipneus biedt de schoen extra bescherming tegen slijtage van het leder rondom het neusgebied
- Gore-Tex laminaat maakt de schoen waterdicht
- QuattroTech-zool, bestaat uit een PU-tussenzool en 3-densiteiten TPU voor de loopzool. Zool is hittebestendig tot 110°C en heeft antistatische eigenschappen

Uitvoering	Maten	Artikelnr	Vrd
Bata veiligheidsschoen Traxx 102 S3	36 t/m 48	5.11.742.00	V

Bata veiligheidsschoen Traxx 201 S3

- lage beige schoen
- gemaakt van Nubuck leder. De buitenste laag is licht opgeruwd, voelt zacht aan en is waterafstotend gemaakt door bewerking met olie. De onderste laag zorgt voor stevigheid en absorberend vermogen
- de in het design geïntegreerde TPU-kruipneus biedt de schoen extra bescherming tegen slijtage van het leder rondom het neusgebied
- Bata Cool Comfort-voering. Bata Cool Comfort is een high-tech schuimloos geweven voering-materiaal. Het absorbeert en leidt actief vocht weg van de voet en transporteert dit naar de buitenkant van de schoen
- QuattroTech-zool, bestaat uit een PU-tussenzool en 3-densiteiten TPU voor de loopzool. Zool is hittebestendig tot 110°C en heeft antistatische eigenschappen

Uitvoering	Maten	Artikelnr	Vrd
Bata veiligheidsschoen Traxx 201 S3	36 t/m 48	5.11.743.00	V

Bata veiligheidsschoen Traxx 202 S3

- hoge beige schoen
- gemaakt van Nubuck leder. De buitenste laag is licht opgeruwd, voelt zacht aan en is waterafstotend gemaakt door bewerking met olie. De onderste laag zorgt voor stevigheid en absorberend vermogen
- de in het design geïntegreerde TPU-kruipneus biedt de schoen extra bescherming tegen slijtage van het leder rondom het neusgebied
- Bata Cool Comfort-voering. Bata Cool Comfort is een high-tech schuimloos geweven voering-materiaal. Het absorbeert en leidt actief vocht weg van de voet en transporteert dit naar de buitenkant van de schoen
- QuattroTech-zool, bestaat uit een PU-tussenzool en 3-densiteiten TPU voor de loopzool. Zool is hittebestendig tot 110°C en heeft antistatische eigenschappen

Uitvoering	Maten	Artikelnr	Vrd
Bata veiligheidsschoen Traxx 202 S3	36 t/m 48	5.11.744.00	V

Bata veiligheidsschoen Traxx 218 S3

- lage zwarte schoen
- gemaakt van volnerf leder. De buitenste laag heeft een geprinte of een gladde afwerking, is ademend, waterafstotend en slijtvast (duurzaam). De onderste laag zorgt voor stevigheid en heeft een hoog absorberend vermogen
- de in het design geïntegreerde TPU-kruipneus biedt de schoen extra bescherming tegen slijtage van het leder rondom het neusgebied
- met Boa sluitsysteem. Een systeem dat definitief afrekent met de traditionele schoenveter, garant staat voor een perfecte pasvorm en ervoor zorgt dat de drager de hele dag door letterlijk stevig in zijn schoenen staat
- FlexGuard kunststof tussenzool beschermt, net als de stalen tussenzool, de voet tegen het binnendringen van scherpe voorwerpen via de onderkant van de schoen. De tussenzool biedt bescherming tegen hitte en voorkomt koudegeleiding en de antistatische eigenschappen van de tussenzool blijven intact
- Bata Cool Comfort-voering. Bata Cool Comfort is een high-tech schuimloos geweven voering-materiaal. Het absorbeert en leidt actief vocht weg van de voet en transporteert dit naar de buitenkant van de schoen
- QuattroTech-zool, bestaat uit een PU-tussenzool en 3-densiteiten TPU voor de loopzool. Zool is hittebestendig tot 110°C en heeft antistatische eigenschappen

Uitvoering	Maten	Artikelnr	Vrd
Bata veiligheidsschoen Traxx 218 S3	36 t/m 48	5.11.781.00	

Bickz veiligheidsschoen 201 S3

- lage veiligheidsschoen
- gemaakt van Nubuck leder. De buitenste laag is licht opgeruwd, voelt zacht aan en is waterafstotend gemaakt door bewerking met olie. De onderste laag zorgt voor stevigheid en absorberend vermogen
- met rubberen neusbescherming
- FlexGuard kunststof tussenzool beschermt, net als de stalen tussenzool, de voet tegen het binnendringen van scherpe voorwerpen via de onderkant van de schoen. De tussenzool biedt bescherming tegen hitte en voorkomt koudegeleiding en de antistatische eigenschappen van de tussenzool blijven intact
- met kunststof neus
- Bickz Cool System-voering
- rubberen zool

Uitvoering	Maten	Artikelnr	Vrd
Bickz veiligheidsschoen 201 S3	38 t/m 48	5.13.201.00	V

Bickz veiligheidsschoen 202 S3

- hoge veiligheidsschoen
- gemaakt van Nubuck leder. De buitenste laag is licht opgeruwd, voelt zacht aan en is waterafstotend gemaakt door bewerking met olie. De onderste laag zorgt voor stevigheid en absorberend vermogen
- met rubberen neusbescherming
- FlexGuard kunststof tussenzool beschermt, net als de stalen tussenzool, de voet tegen het binnendringen van scherpe voorwerpen via de onderkant van de schoen. De tussenzool biedt bescherming tegen hitte en voorkomt koudegeleiding en de antistatische eigenschappen van de tussenzool blijven intact
- met kunststof neus
- Bickz Cool System-voering
- rubberen zool

Uitvoering	Maten	Artikelnr	Vrd
Bickz veiligheidsschoen 202 S3	38 t/m 48	5.13.202.00	V

Bickz veiligheidsschoen 203 S3

- lage veiligheidsschoen
- gemaakt van volnerf leder. De buitenste laag heeft een geprinte of een gladde afwerking, is ademend, waterafstotend en slijtvast (duurzaam). De onderste laag zorgt voor stevigheid en heeft een hoog absorberend vermogen
- met rubberen neusbescherming
- FlexGuard kunststof tussenzool beschermt, net als de stalen tussenzool, de voet tegen het binnendringen van scherpe voorwerpen via de onderkant van de schoen. De tussenzool biedt bescherming tegen hitte en voorkomt koudegeleiding en de antistatische eigenschappen van de tussenzool blijven intact
- met kunststof neus
- Bickz Cool System-voering
- rubberen zool

Uitvoering	Maten	Artikelnr	Vrd
Bickz veiligheidsschoen 203 S3	38 t/m 48	5.13.203.00	V

Bickz veiligheidsschoen 204 S3

- hoge veiligheidsschoen
- gemaakt van volnerf leder. De buitenste laag heeft een geprinte of een gladde afwerking, is ademend, waterafstotend en slijtvast (duurzaam). De onderste laag zorgt voor stevigheid en heeft een hoog absorberend vermogen
- met rubberen neusbescherming
- FlexGuard kunststof tussenzool beschermt, net als de stalen tussenzool, de voet tegen het binnendringen van scherpe voorwerpen via de onderkant van de schoen. De tussenzool biedt bescherming tegen hitte en voorkomt koudegeleiding en de antistatische eigenschappen van de tussenzool blijven intact
- met kunststof neus
- Bickz Cool System-voering
- rubberen zool

Uitvoering	Maten	Artikelnr	Vrd
Bickz veiligheidsschoen 204 S3	38 t/m 48	5.13.204.00	V

Bickz®
BY BATA

New Bickz, more Kicks!

Wat verwacht je van veiligheidsschoenen? Dat ze je beschermen tegen spijkers, steen, vallend gereedschap, ongelijk terrein... Dat ze stevig grip bieden op een gladde ondergrond, klappen opvangen als je springt, steun bieden aan je enkels. En je wilt natuurlijk dat ze lekker zitten, want je moet er een hele dag op vooruit. Allemaal vanzelfsprekend. Maar als je de keuze hebt, dan kies je toch een schoen die er goed uitziet? Ja toch? Wat jij op je werk of thuis maakt, mag gezien worden en dus jijzelf ook.

Dat vindt Bata. En dus bieden we je Bickz. Een veiligheidsschoen van topkwaliteit voor een prima prijs. Full safety met een kunststof neus en tussenzool. Net zo goed beschermend als staal maar bijna de helft lichter. En met Bickz Cool System® voor frisse, droge voeten. Comfortabel... én met een stoer eigentijds design. Bickz by Bata.

Bickz veiligheidsschoen 205 S1P

- lage veiligheidsschoen
- gemaakt van Nubuck leder. De buitenste laag is licht opgeruwd, voelt zacht aan en is waterafstotend gemaakt door bewerking met olie. De onderste laag zorgt voor stevigheid en absorberend vermogen
- met rubberen neusbescherming
- ventilerend nylon mesh voor maximale ventilatie
- FlexGuard kunststof tussenzool beschermt, net als de stalen tussenzool, de voet tegen het binnendringen van scherpe voorwerpen via de onderkant van de schoen. De tussenzool biedt bescherming tegen hitte en voorkomt koudegeleiding en de antistatische eigenschappen van de tussenzool blijven intact
- met kunststof neus
- Bickz Cool System-voering
- rubberen zool

Uitvoering	Maten	Artikelnr	Vrd
Bickz veiligheidsschoen 205 S1P	38 t/m 48	5.13.205.00	V

Bickz veiligheidsschoen 206 S1P

- lage veiligheidsschoen
- gemaakt van Nubuck leder. De buitenste laag is licht opgeruwd, voelt zacht aan en is waterafstotend gemaakt door bewerking met olie. De onderste laag zorgt voor stevigheid en absorberend vermogen
- met rubberen neusbescherming
- ventilerend nylon mesh voor maximale ventilatie
- FlexGuard kunststof tussenzool beschermt, net als de stalen tussenzool, de voet tegen het binnendringen van scherpe voorwerpen via de onderkant van de schoen. De tussenzool biedt bescherming tegen hitte en voorkomt koudegeleiding en de antistatische eigenschappen van de tussenzool blijven intact
- met kunststof neus
- Bickz Cool System-voering
- rubberen zool

Uitvoering	Maten	Artikelnr	Vrd
Bickz veiligheidsschoen 206 S1P	36 t/m 48	5.13.206.00	V

Bickz veiligheidsschoen 301 S3

- lage veiligheidsschoen
- gemaakt van volnerfleder
- met rubberen neusbescherming
- FlexGuard kunststof tussenzool beschermt, net als de stalen tussenzool, de voet tegen het binnendringen van scherpe voorwerpen via de onderkant van de schoen. De tussenzool biedt bescherming tegen hitte en voorkomt koudegeleiding en de antistatische eigenschappen van de tussenzool blijven intact
- met kunststof neus
- Bickz Cool System-voering
- met Boa sluitsysteem. Een systeem dat definitief afrekent met de traditionele schoenveter, garant staat voor een perfecte pasvorm en ervoor zorgt dat de drager de hele dag door letterlijk stevig in zijn schoenen staat
- rubberen zool

Uitvoering	Maten	Artikelnr	Vrd
Bickz veiligheidsschoen 301 S3	38 t/m 48	5.13.301.00	V

Bickz veiligheidsschoen 302 S3

- lage veiligheidsschoen
- gemaakt van Nubuck leder. De buitenste laag is licht opgeruwd, voelt zacht aan en is waterafstotend gemaakt door bewerking met olie. De onderste laag zorgt voor stevigheid en absorberend vermogen
- met rubberen neusbescherming
- FlexGuard kunststof tussenzool beschermt, net als de stalen tussenzool, de voet tegen het binnendringen van scherpe voorwerpen via de onderkant van de schoen. De tussenzool biedt bescherming tegen hitte en voorkomt koudegeleiding en de antistatische eigenschappen van de tussenzool blijven intact
- met kunststof neus
- Bickz Cool System-voering
- met Boa sluitsysteem. Een systeem dat definitief afrekent met de traditionele schoenveter, garant staat voor een perfecte pasvorm en ervoor zorgt dat de drager de hele dag door letterlijk stevig in zijn schoenen staat
- rubberen zool

Uitvoering	Maten	Artikelnr	Vrd
Bickz veiligheidsschoen 302 S3	38 t/m 48	5.13.302.00	V

Bickz veiligheidsschoen 303 S3

- lage veiligheidsschoen met kunststof neus, rubberen neusbescherming en rubberen zool
- gemaakt van Nubuck leder. De buitenste laag is licht opgeruwd, voelt zacht aan en is waterafstotend gemaakt door bewerking met olie. De onderste laag zorgt voor stevigheid en absorberend vermogen
- FlexGuard kunststof tussenzool beschermt, net als de stalen tussenzool, de voet tegen het binnendringen van scherpe voorwerpen via de onderkant van de schoen. De tussenzool biedt bescherming tegen hitte en voorkomt koudegeleiding en de antistatische eigenschappen van de tussenzool blijven intact
- Bickz Cool System-voering
- met Boa sluitsysteem. Een systeem dat definitief afrekent met de traditionele schoenveter, garant staat voor een perfecte pasvorm en ervoor zorgt dat de drager de hele dag door letterlijk stevig in zijn schoenen staat

Uitvoering	Maten	Artikelnr	Vrd
Bickz veiligheidsschoen 303 S3	38 t/m 48	5.13.303.00	V

Bickz veiligheidsschoen 304 S3

- lage veiligheidsschoen met kunststof neus, rubberen neusbescherming en rubberen zool
- gemaakt van Nubuck leder. De buitenste laag is licht opgeruwd, voelt zacht aan en is waterafstotend gemaakt door bewerking met olie. De onderste laag zorgt voor stevigheid en absorberend vermogen
- FlexGuard kunststof tussenzool beschermt, net als de stalen tussenzool, de voet tegen het binnendringen van scherpe voorwerpen via de onderkant van de schoen. de tussenzool biedt bescherming tegen hitte en voorkomt koudegeleiding en de antistatische eigenschappen van de tussenzool blijven intact
- Bickz Cool System-voering
- met Boa sluitsysteem. Een systeem dat definitief afrekent met de traditionele schoenveter, garant staat voor een perfecte pasvorm en ervoor zorgt dat de drager de hele dag door letterlijk stevig in zijn schoenen staat

Uitvoering	Maten	Artikelnr	Vrd
Bickz veiligheidsschoen 304 S3	38 t/m 48	5.13.304.00	V

Bickz veiligheidsschoen 305 S3

- hoge veiligheidsschoen gemaakt van volnerfleder
- kunststof neus met rubberen neusbescherming en rubberen zool
- FlexGuard kunststof tussenzool beschermt, net als de stalen tussenzool, de voet tegen het binnendringen van scherpe voorwerpen via de onderkant van de schoen. de tussenzool biedt bescherming tegen hitte en voorkomt koudegeleiding en de antistatische eigenschappen van de tussenzool blijven intact
- Bickz Cool System-voering
- met Boa sluitsysteem. Een systeem dat definitief afrekent met de traditionele schoenveter, garant staat voor een perfecte pasvorm en ervoor zorgt dat de drager de hele dag door letterlijk stevig in zijn schoenen staat

Strakker vastmaken: druk knop in en draai met de klok mee.

Losser: trek knop uit en duw de tong van de schoen naar voren.

Uitvoering	Maten	Artikelnr	Vrd
Bickz veiligheidsschoen 305 S3	38 t/m 48	5.13.305.00	V

Emma veiligheidsschoen Spa S2-D

- sportieve lage veiligheidsschoen met stalen neus is uitgevoerd met nubuck leder in de kleurencombinaties blauw en grijs
- voorzien van Smartec Air Sanitized Silver voering, die zorgt voor een optimale vochthuishouding en klimaatregeling en staat garant voor hygiëne en frisheid
- twee polyurethaan (PUR) densiteiten loopzool: de zachtere schokabsorberende en loopcomfort verhogende tussenzool en de stevige slijtvaste Gripforce Easy Twist loopzool. De unieke hakconstructie zorgt voor schokabsorptie en energieregeneratie. De zool is ook olie-, benzine- en zuurbestendig
- voldoet aan de hoogste antislipnorm: SRC
- uitgerust met een leren binnenzool en voorzien van een verwisselbare highperformance inlegzool

Ook leverbaar in wijdte XD (maat 37 t/m 48).

Uitvoering	Maten	Artikelnr	Vrd
Emma veiligheidsschoen Spa S2-D	35 t/m 48	5.83.340.00	V

Emma veiligheidsschoen Silverstone S2-D

- sportieve hoge veiligheidsschoen met stalen neus is uitgevoerd met Nubuck leder in de kleurencombinaties blauw en grijs
- voorzien van Smartec Air Sanitized Silver voering, die zorgt voor een optimale vochthuishouding en klimaatregeling en staat garant voor hygiëne en frisheid
- twee polyurethaan (PUR) densiteiten loopzool: de zachtere schokabsorberende en loopcomfort verhogende tussenzool en de stevige slijtvaste Gripforce Easy Twist loopzool. De unieke hakconstructie zorgt voor schokabsorptie en energieregeneratie. De zool is ook olie-, benzine- en zuurbestendig
- voldoet aan de hoogste antislipnorm: SRC
- uitgerust met een leren binnenzool en voorzien van een verwisselbare highperformance inlegzool

Ook leverbaar in wijdte XD (maat 37 t/m 48).

Uitvoering	Maten	Artikelnr	Vrd
Emma veiligheidsschoen Silverstone S2-D	35 t/m 48	5.93.340.00	V

Emma veiligheidsschoen Evoke S2-D

- sportieve lage veiligheidsschoen met stalen neus is uitgevoerd met nubuck leder in de kleurencombinaties zwart en grijs
- voorzien van Smartec Air Sanitized Silver voering, die zorgt voor een optimale vochthuishouding en klimaatregeling en staat garant voor hygiëne en frisheid
- twee polyurethaan (PUR) densiteiten loopzool: de zachtere schokabsorberende en loopcomfort verhogende tussenzool en de stevige slijtvaste Gripforce Easy Twist loopzool. De unieke hakconstructie zorgt voor schokabsorptie en energieregeneratie. De zool is ook olie-, benzine- en zuurbestendig
- voldoet aan de hoogste antislipnorm: SRC
- uitgerust met een leren binnenzool en voorzien van een verwisselbare highperformance inlegzool

Ook leverbaar in wijdte XD (maat 37 t/m 48).

Uitvoering	Maten	Artikelnr	Vrd
Emma veiligheidsschoen Evoke S2-D	35 t/m 48	5.83.490.00	

Emma veiligheidsschoen Everon S2-D

- sportieve hoge veiligheidsschoen met stalen neus is uitgevoerd met nubuck leder in de kleurencombinaties zwart en grijs
- voorzien van Smartec Air Sanitized Silver voering, die zorgt voor een optimale vochthuishouding en klimaatregeling en staat garant voor hygiëne en frisheid
- twee polyurethaan (PUR) densiteiten loopzool: de zachtere schokabsorberende en loopcomfort verhogende tussenzool en de stevige slijtvaste Gripforce Easy Twist loopzool. De unieke hakconstructie zorgt voor schokabsorptie en energieregeneratie. De zool is ook olie-, benzine- en zuurbestendig
- voldoet aan de hoogste antislipnorm: SRC
- uitgerust met een leren binnenzool en voorzien van een verwisselbare highperformance inlegzool

Ook leverbaar in wijdte XD (maat 37 t/m 48).

Uitvoering	Maten	Artikelnr	Vrd
Emma veiligheidsschoen Everon S2-D	35 t/m 48	5.93.490.00	

Emma veiligheidsschoen Nordic S3-D

- sportieve lage bruinzwarte veiligheidsschoen
- uitgevoerd met Oil nubuck leder
- gepolsterde watertong vermijdt het indringen van water en van materialen in de schoen
- voorzien van Smartec Air Sanitized Silver voering, die zorgt voor een optimale vochthuishouding en klimaatregeling en staat garant voor hygiëne en frisheid
- uitgerust met een leren binnenzool en voorzien van een losse inlegzool
- de Gripforce Easy Twist zool bestaat uit een twee densiteiten polyurethaan zool
- voldoet aan de hoogste antislipnorm: SRC
- extra schokabsorptie en energieregeneratie door de unieke hakconstructie. De zool is olie-, benzine- en zuurbestendig

Ook leverbaar in wijdte XD (maat 37 t/m 48).

Uitvoering	Maten	Artikelnr	Vrd
Emma veiligheidsschoen Nordic S3-D	35 t/m 48	5.83.480.00	

Emma veiligheidsschoen Nestor S3-D

- sportieve hoge bruinzwarte veiligheidsschoen
- uitgevoerd met Oil nubuck leder
- gepolsterde watertong vermijdt het indringen van water en van materialen in de schoen
- voorzien van Smartec Air Sanitized Silver voering, die zorgt voor een optimale vochthuishouding en klimaatregeling en staat garant voor hygiëne en frisheid
- uitgerust met een leren binnenzool en voorzien van een losse inlegzool
- de Gripforce Easy Twist zool bestaat uit een twee densiteiten polyurethaan zool
- voldoet aan de hoogste antislipnorm: SRC
- extra schokabsorptie en energieregeneratie door de unieke hakconstructie. De zool is olie-, benzine- en zuurbestendig

Ook leverbaar in wijdte XD (maat 37 t/m 48).

Uitvoering	Maten	Artikelnr	Vrd
Emma veiligheidsschoen Nestor S3-D	35 t/m 48	5.93.480.00	

Emma veiligheidsschoen Rocky S3-D

- sportieve lage grijze veiligheidsschoen
- uitgevoerd met nubuck leder
- gepolsterde watertong vermijdt het indringen van water en van materialen in de schoen
- voorzien van Smartec Air Sanitized Silver voering, die zorgt voor een optimale vochthuishouding en klimaatregeling en staat garant voor hygiëne en frisheid
- uitgerust met een leren binnenzool en voorzien van een losse inlegzool
- de Gripforce Easy Twist zool bestaat uit een twee densiteiten polyurethaan zool
- voldoet aan de hoogste antislipnorm: SRC
- extra schokabsorptie en energieregeneratie door de unieke hakconstructie. De zool is olie-, benzine- en zuurbestendig

Ook leverbaar in wijdte XD (maat 37 t/m 48).

Uitvoering	Maten	Artikelnr	Vrd
Emma veiligheidsschoen Rocky S3-D	35 t/m 48	5.83.470.00	

Emma veiligheidsschoen Ranger S3-D

- sportieve hoge grijze veiligheidsschoen
- uitgevoerd met nubuck leder
- gepolsterde watertong vermijdt het indringen van water en van materialen in de schoen
- voorzien van Smartec Air Sanitized Silver voering, die zorgt voor een optimale vochthuishouding en klimaatregeling en staat garant voor hygiëne en frisheid
- uitgerust met een leren binnenzool en voorzien van een losse inlegzool
- de Gripforce Easy Twist zool bestaat uit een twee densiteiten polyurethaan zool
- voldoet aan de hoogste antislipnorm: SRC
- extra schokabsorptie en energieregeneratie door de unieke hakconstructie. De zool is olie-, benzine- en zuurbestendig

Ook leverbaar in wijdte XD (maat 37 t/m 48).

Uitvoering	Maten	Artikelnr	Vrd
Emma veiligheidsschoen Ranger S3-D	35 t/m 48	5.93.470.00	

Emma veiligheidsschoen Zolder S3-D

- bruine lage veiligheidsschoen met stalen neus en stalen zoolplaat en gemaakt uit Oil nubuck leder
- schoen heeft een leren binnenvoering
- de Gripforce DUO-zool bestaat uit een nitril rubberen loopzool, welke door het conische profiel goed vuillossend is. De zachtere PU-tussenlaag zorgt voor een zeer comfortabel loopcomfort
  De unieke hakconstructie zorgt voor extra schokabsorptie en energieregeneratie. De zool is olie-, benzine- en zuurbestendig en hittebestendig tot 300° C
- voldoet aan de hoogste antislipnorm: SRC
- de schoen is uitgerust met een leren binnenzool en voorzien van een losse inlegzool

Ook leverbaar in wijdte XD (maat 37 t/m 48).

Uitvoering	Maten	Artikelnr	Vrd
Emma veiligheidsschoen Zolder S3-D	37 t/m 48	5.83.400.00	V

Emma veiligheidsschoen Zandvoort S3-D

- bruine hoge veiligheidsschoen met stalen neus en stalen zoolplaat en gemaakt uit Oil nubuck leder
- schoen heeft een leren binnenvoering
- de Gripforce DUO-zool bestaat uit een nitril rubberen loopzool, welke door het conische profiel goed vuillossend is. De zachtere PU-tussenlaag zorgt voor een zeer comfortabel loopcomfort
  De unieke hakconstructie zorgt voor extra schokabsorptie en energieregeneratie. De zool is olie-, benzine- en zuurbestendig en hittebestendig tot 300° C
- voldoet aan de hoogste antislipnorm: SRC
- de schoen is uitgerust met een leren binnenzool en voorzien van een losse inlegzool

Ook leverbaar in wijdte XD (maat 37 t/m 48).

Uitvoering	Maten	Artikelnr	Vrd
Emma veiligheidsschoen Zandvoort S3-D	37 t/m 48	5.93.400.00	

Emma veiligheidssandaal Daytona S1-D

- lage zwart/grijze veiligheidssandaal met klittenbandsluiting en gemaakt uit nubuck leder
- voorzien van Smartec Air Sanitized Silver voering, die zorgt voor een optimale vochthuishouding en klimaatregeling en staat garant voor hygiëne en frisheid
- de Gripforce Easy Twist zool bestaat uit een twee densiteiten polyurethaan zool
- voldoet aan de hoogste antislipnorm: SRC
- extra schokabsorptie en energieregeneratie door de unieke hakconstructie. De zool is olie-, benzine- en zuurbestendig
- de sandaal is uitgerust met een leren binnenzool en voorzien van een losse inlegzool

Uitvoering	Maten	Artikelnr	Vrd
Emma veiligheidssandaal Daytona S1-D	35 t/m 48	5.83.360.00	V

Emma veiligheidsschoen Le Mans S1-D

- lage grijs/zwarte uit nubuck leder gemaakte geperforeerde veiligheidsschoen
- voorzien van Smartec Air Sanitized Silver voering, die zorgt voor een optimale vochthuishouding en klimaatregeling en staat garant voor hygiëne en frisheid
- de Gripforce Easy Twist zool bestaat uit een twee densiteiten polyurethaan zool
- voldoet aan de hoogste antislipnorm: SRC
- extra schokabsorptie en energieregeneratie door de unieke hakconstructie. De zool is olie-, benzine- en zuurbestendig
- de sandaal is uitgerust met een leren binnenzool en voorzien van een losse inlegzool

Ook leverbaar in wijdte XD (maat 37 t/m 48).

Uitvoering	Maten	Artikelnr	Vrd
Emma veiligheidsschoen Le Mans S1-D	35 t/m 48	5.83.370.00	

EMMA

EMMA GETS YOU HOME. SAFE!

www.emmashoes.nl

SAFETY FOOTWARE • SOCKS • INSOLES • LACES • FOOT CARE • SHOE CARE

OCDA.nl EMMA1001

Emma veiligheidsschoen Primus S3-XD, met overneus

- hoge zwart/grijze veiligheidsschoen
- gemaakt uit volnerf rundsleder
- voorzien van een gepolsterde watertong. De watertong vermijdt het indringen van water en van materialen in de schoen
- voorzien van een waterdicht Sympatex membraan, genaamd Airflow. Dit Airflow-concept staat voor een optimale luchtstroom door alle voeringlagen heen. Deze voering zorgt ervoor dat vocht van buitenaf niet in de schoen kan binnendringen
- SRC-proof Gripforce DUO zool (nitril rubberen loopzool met polyurethaan tussenzool) met climbing control(ladders), energie zone (hoge schokabsorptie) en hittebestendig tot 300°C (Heat Resistant Outsole)
- leren binnenzool en hele inlegzool
- ideale schoen voor iedereen die werkt in natte werkomstandigheden

Uitvoering	Maten	Artikelnr	Vrd
Emma veiligheidsschoen Primus S3-XD, met overneus	37 t/m 48	5.93.460.00	V

Emma veiligheidsschoen Pluvius S3-XD, met overneus

- hoge chemisch resistente zwart/grijze veiligheidsschoen
- gemaakt uit volnerf rundsleder. Leder voorzien van CR-PU-coating (chemisch resistent)
- voorzien van een gepolsterde watertong. De watertong vermijdt het indringen van water en van materialen in de schoen
- voorzien van een waterdicht Sympatex membraan. Dit concept wordt Airflow genoemd en staat voor een optimale luchtstroom door alle voeringlagen heen. Deze voering zorgt ervoor dat vocht van buitenaf niet in de schoen kan binnendringen
- SRC-proof Gripforce DUO zool (nitril rubberen loopzool met polyurethaan tussenzool) met climbing control(ladders), energie zone (hoge schokabsorptie) en hittebestendig tot 300°C (Heat Resistant Outsole)
- leren binnenzool en hele inlegzool
- ideale schoen voor werkzaamheden in de chemische sector

Uitvoering	Maten	Artikelnr	Vrd
Emma veiligheidsschoen Pluvius S3-XD, met overneus	37 t/m 48	5.92.130.00	V

Emma veiligheidsschoen Max S3-D

- sportieve lage metaalvrije zwarte veiligheidsschoen met composiet neus en L-Protection zool
- de schoen is uitgevoerd met hoogwaardig volnerf rundsleder
- voorzien van Smartec Air Sanitized Silver voering, die zorgt voor een optimale vochthuishouding en klimaatregeling en staat garant voor hygiëne en frisheid
- twee polyurethaan (PUR) densiteiten loopzool: de zachtere schokabsorberende en loopcomfort verhogende tussenzool en de stevige slijtvaste Gripforce Easy Twist loopzool. De unieke hakconstructie zorgt voor schokabsorptie en energieregeneratie. De zool is ook olie-, benzine- en zuurbestendig
- uitgerust met een leren binnenzool en voorzien van een verwisselbare highperformance inlegzool
- de schoen heeft een composiet neus en L-Protection zool en is ESD (ElectroStatic Discharge) extra geleidend
- voldoet aan de hoogste antislipnorm: SRC

Ook leverbaar in wijdte XD (maat 38 t/m 47).

Uitvoering	Maten	Artikelnr	Vrd
Emma veiligheidsschoen Max S3-D	36 t/m 47	5.83.550.00	

Emma veiligheidsschoen Melvin S3-D

- sportieve hoge metaalvrije zwarte veiligheidsschoen met composiet neus en L-Protection zool
- de schoen is uitgevoerd met hoogwaardig volnerf rundsleder
- voorzien van Smartec Air Sanitized Silver voering, die zorgt voor een optimale vochthuishouding en klimaatregeling en staat garant voor hygiëne en frisheid
- twee polyurethaan (PUR) densiteiten loopzool: de zachtere schokabsorberende en loopcomfort verhogende tussenzool en de stevige slijtvaste Gripforce Easy Twist loopzool. De unieke hakconstructie zorgt voor schokabsorptie en energieregeneratie. De zool is ook olie-, benzine- en zuurbestendig
- uitgerust met een leren binnenzool en voorzien van een verwisselbare highperformance inlegzool
- de schoen heeft een composiet neus en L-Protection zool en is ESD (ElectroStatic Discharge) extra geleidend
- voldoet aan de hoogste antislipnorm: SRC

Ook leverbaar in wijdte XD (maat 38 t/m 47).

Uitvoering	Maten	Artikelnr	Vrd
Emma veiligheidsschoen Melvin S3-D	36 t/m 47	5.93.550.00	

Emma veiligheidsschoen Move S1-D

- sportieve lage metaalvrije zwart/grijze veiligheidsschoen met composiet neus uitgevoerd in hoogwaardig volnerf nubuck leder
- voorzien van Smartec Air Sanitized Silver voering, die zorgt voor een optimale vochthuishouding en klimaatregeling en staat garant voor hygiëne en frisheid
- twee polyurethaan (PUR) densiteiten loopzool: de zachtere schokabsorberende en loopcomfort verhogende tussenzool en de stevige slijtvaste Gripforce Easy Twist loopzool. De unieke hakconstructie zorgt voor schokabsorptie en energieregeneratie. De zool is ook olie-, benzine- en zuurbestendig
- uitgerust met een leren binnenzool en voorzien van een verwisselbare highperformance inlegzool
- de schoen is ESD (ElectroStatic Discharge) extra geleidend
- voldoet aan de hoogste antislipnorm: SRC

Ook leverbaar in wijdte XD (maat 38 t/m 47).

Uitvoering	Maten	Artikelnr	Vrd
Emma veiligheidsschoen Move S1-D	36 t/m 47	5.83.290.00	

Emma veiligheidsschoen Motion S1-D

- sportieve hoge metaalvrije zwart/grijze veiligheidsschoen met composiet neus uitgevoerd in hoogwaardig volnerf nubuck leder
- voorzien van Smartec Air Sanitized Silver voering, die zorgt voor een optimale vochthuishouding en klimaatregeling en staat garant voor hygiëne en frisheid
- twee polyurethaan (PUR) densiteiten loopzool: de zachtere schokabsorberende en loopcomfort verhogende tussenzool en de stevige slijtvaste Gripforce Easy Twist loopzool. De unieke hakconstructie zorgt voor schokabsorptie en energieregeneratie. De zool is ook olie-, benzine- en zuurbestendig
- uitgerust met een leren binnenzool en voorzien van een verwisselbare highperformance inlegzool
- de schoen is ESD (ElectroStatic Discharge) extra geleidend
- voldoet aan de hoogste antislipnorm: SRC

Ook leverbaar in wijdte XD (maat 38 t/m 47).

Uitvoering	Maten	Artikelnr	Vrd
Emma veiligheidsschoen Motion S1-D	36 t/m 47	5.83.292.00	

ladiesline

Emma veiligheidsschoen Anouk S3-D

- elegante en modieuze hoge zwarte dames veiligheidsschoen uitgevoerd met hoogwaardig volnerf nubuck leder met nylon mesh materiaal
- voorzien van Smartec Air Sanitized Silver voering, die zorgt voor een optimale vochthuishouding en klimaatregeling en staat garant voor hygiëne en frisheid
- een polyurethaan (PUR) densiteit loopzool: de zachtere schokabsorberende en loopcomfort verhogende tussenzool en de stevige slijtvaste Gripforce Easy Twist loopzool. De unieke hakconstructie zorgt voor schokabsorptie en energieregeneratie. De zool is ook olie-, benzine- en zuurbestendig
- uitgerust met een leren binnenzool en voorzien van een verwisselbare highperformance inlegzool
- de schoen is ESD (ElectroStatic Discharge) extra geleidend
- voldoet aan de hoogste antislipnorm: SRC

Uitvoering	Maten	Artikelnr	Vrd
Emma veiligheidsschoen Anouk S3-D	35 t/m 42	5.93.570.00	

Emma veiligheidsschoen Anne S1P-D

- lage veiligheidsschoen uitgevoerd met hoogwaardig volnerf nubuck leder met nylon mesh materiaal
- voorzien van Smartec Air Sanitized Silver voering, die zorgt voor een optimale vochthuishouding en klimaatregeling en staat garant voor hygiëne en frisheid
- de Gripforce Easy Twist zool bestaat uit een een densiteit polyurethaan zool
- de unieke hakconstructie zorgt voor schokabsorptie en energieregeneratie. De zool is ook olie-, benzine- en zuurbestendig
- voorzien van een verwisselbare highperformance inlegzool
- de schoen is ESD (ElectroStatic Discharge) extra geleidend
- voldoet aan de hoogste antislipnorm: SRC

Uitvoering	Maten	Artikelnr	Vrd
Emma veiligheidsschoen Anne S1P-D	35 t/m 42	5.83.560.00	

Emma veiligheidsschoen Amber S1P-D

- hoge veiligheidsschoen uitgevoerd met hoogwaardig volnerf nubuck leder met nylon mesh materiaal
- voorzien van Smartec Air Sanitized Silver voering, die zorgt voor een optimale vochthuishouding en klimaatregeling en staat garant voor hygiëne en frisheid
- de Gripforce Easy Twist zool bestaat uit een een densiteit polyurethaan zool
- de unieke hakconstructie zorgt voor schokabsorptie en energieregeneratie. De zool is ook olie-, benzine- en zuurbestendig
- voorzien van een verwisselbare highperformance inlegzool
- de schoen is ESD (ElectroStatic Discharge) extra geleidend
- voldoet aan de hoogste antislipnorm: SRC

Uitvoering	Maten	Artikelnr	Vrd
Emma veiligheidsschoen Amber S1P-D	35 t/m 42	5.93.560.00	

Emma veiligheidsschoen Bob S3-D

- sportieve lage zwarte veiligheidsschoen
- uitgevoerd met hoogwaardig volnerf rundsleder met een reflecterende 3M striping
- voorzien van Smartec Air Sanitized Silver voering, die zorgt voor een optimale vochthuishouding en klimaatregeling en staat garant voor hygiëne en frisheid
- twee polyurethaan (PUR) densiteiten loopzool. De unieke hakconstructie zorgt voor schokabsorptie en energieregeneratie. De zool is olie-, benzine- en zuurbestendig
- uitgerust met een leren binnenzool en voorzien van een verwisselbare highperformance inlegzool
- de easy-twist zone zorgt ervoor dat de gewrichten minder belast worden bij draaibewegingen
- voldoet aan de hoogste antislipnorm: SRC

Ook leverbaar in wijdte XD (maat 37 t/m 48) en XXD met nitril loopzool (39 t/m 47).

Uitvoering	Maten	Artikelnr	Vrd
Emma veiligheidsschoen Bob S3-D	37 t/m 48	5.83.530.00	

Emma veiligheidsschoen Bjorn S3-D

- sportieve hoge zwarte veiligheidsschoen
- uitgevoerd met hoogwaardig volnerf rundsleder met een reflecterende 3M striping
- voorzien van Smartec Air Sanitized Silver voering, die zorgt voor een optimale vochthuishouding en klimaatregeling en staat garant voor hygiëne en frisheid
- twee polyurethaan (PUR) densiteiten loopzool. De unieke hakconstructie zorgt voor schokabsorptie en energieregeneratie. De zool is olie-, benzine- en zuurbestendig
- uitgerust met een leren binnenzool en voorzien van een verwisselbare highperformance inlegzool
- de easy-twist zone zorgt ervoor dat de gewrichten minder belast worden bij draaibewegingen
- voldoet aan de hoogste antislipnorm: SRC

Ook leverbaar in wijdte XD (maat 37 t/m 48) en XXD met nitril loopzool (39 t/m 47).

Uitvoering	Maten	Artikelnr	Vrd
Emma veiligheidsschoen Bjorn S3-D	37 t/m 48	5.93.520.00	

Emma veiligheidsschoen Brad S3-D, met overneus

- sportieve lage zwarte veiligheidsschoen
- voorzien van overneus
- uitgevoerd met hoogwaardig volnerf rundsleder met een reflecterende 3M striping
- voorzien van Smartec Air Sanitized Silver voering, die zorgt voor een optimale vochthuishouding en klimaatregeling en staat garant voor hygiëne en frisheid
- twee polyurethaan (PUR) densiteiten loop zool. De unieke hakconstructie zorgt voor schokabsorptie en energieregeneratie. De zool is olie-, benzine- en zuurbestendig
- uitgerust met een leren binnenzool en voorzien van een verwisselbare highperformance inlegzool
- de easy-twist zone zorgt ervoor dat de gewrichten minder belast worden bij draaibewegingen
- voldoet aan de hoogste antislipnorm: SRC

Ook leverbaar in wijdte XD (maat 37 t/m 48).

Uitvoering	Maten	Artikelnr	Vrd
Emma veiligheidsschoen Brad S3-D, met overneus	37 t/m 48	5.83.540.00	

Emma veiligheidsschoen Brian S3-D, met overneus

- sportieve hoge zwarte veiligheidsschoen
- voorzien van overneus
- uitgevoerd met hoogwaardig volnerf rundsleder met een reflecterende 3M striping
- voorzien van Smartec Air Sanitized Silver voering, die zorgt voor een optimale vochthuishouding en klimaatregeling en staat garant voor hygiëne en frisheid
- twee polyurethaan (PUR) densiteiten loop zool. De unieke hakconstructie zorgt voor schokabsorptie en energieregeneratie. De zool is olie-, benzine- en zuurbestendig
- uitgerust met een leren binnenzool en voorzien van een verwisselbare highperformance inlegzool
- de easy-twist zone zorgt ervoor dat de gewrichten minder belast worden bij draaibewegingen
- voldoet aan de hoogste antislipnorm: SRC

Ook leverbaar in wijdte XD (maat 37 t/m 48).

Uitvoering	Maten	Artikelnr	Vrd
Emma veiligheidsschoen Brian S3-D, met overneus	37 t/m 48	5.93.540.00	

Emma veiligheidsschoen Marvin S3-D, met overneus

- sportieve lage zwarte veiligheidsschoen
- voorzien van overneus
- uitgevoerd met hoogwaardig volnerf rundsleder met een reflecterende 3M striping
- voorzien van Smartec Air Sanitized Silver voering, die zorgt voor een optimale vochthuishouding en klimaatregeling en staat garant voor hygiëne en frisheid
- de Gripforce DUO-zool bestaat uit een nitril rubberen loopzool, welke door het conische profiel, goed vuillossend is. De zachtere PU-tussenlaag zorgt voor een zeer comfortabel loopcomfort
- de unieke hakconstructie zorgt voor extra schokabsorptie en energieregeneratie. De zool is olie-, benzine- en zuurbestendig en hittebestendig tot 300°C
- uitgerust met een leren binnenzool en voorzien van een verwisselbare highperformance inlegzool
- voldoet aan de hoogste antislipnorm: SRC

Ook leverbaar in wijdte XD (maat 37 t/m 48).

Uitvoering	Maten	Artikelnr	Vrd
Emma veiligheidsschoen Marvin S3-D, met overneus	37 t/m 48	5.83.520.00	

Emma veiligheidsschoen Maverick S3-D, met overneus

- sportieve hoge zwarte veiligheidsschoen
- voorzien van overneus
- uitgevoerd met hoogwaardig volnerf rundsleder met een reflecterende 3M striping
- voorzien van Smartec Air Sanitized Silver voering, die zorgt voor een optimale vochthuishouding en klimaatregeling en staat garant voor hygiëne en frisheid
- de Gripforce DUO-zool bestaat uit een nitril rubberen loopzool, welke door het conische profiel, goed vuillossend is. De zachtere PU-tussenlaag zorgt voor een zeer comfortabel loopcomfort
- de unieke hakconstructie zorgt voor extra schokabsorptie en energieregeneratie. De zool is olie-, benzine- en zuurbestendig en hittebestendig tot 300°C
- uitgerust met een leren binnenzool en voorzien van een verwisselbare highperformance inlegzool
- voldoet aan de hoogste antislipnorm: SRC

Ook leverbaar in wijdte XD (maat 37 t/m 48).

Uitvoering	Maten	Artikelnr	Vrd
Emma veiligheidsschoen Maverick S3-D, met overneus	37 t/m 48	5.93.530.00	

Emma veiligheidsschoen Leo S3-D, met overneus

- zwarte lage veiligheidsschoen
- uitgevoerd met hoogwaardig volnerf rundsleder
- voorzien van Smartec Air Sanitized Silver voering, die zorgt voor een optimale vochthuishouding en klimaatregeling en staat garant voor hygiëne en frisheid
- twee polyurethaan (PUR) densiteiten loopzool: de zachtere schokabsorberende en loopcomfort verhogende tussenzool en de stevige slijtvaste Gripforce Easy Twist loopzool. De unieke hakconstructie zorgt voor schokabsorptie en energieregeneratie. De zool is ook olie-, benzine- en zuurbestendig
- uitgerust met een leren binnenzool en voorzien van een verwisselbare highperformance inlegzool
- voldoet aan de hoogste antislipnorm: SRC

Ook leverbaar in wijdte XD (maat 37 t/m 48), XXD met nitril loopzool (39 t/m 47) en XXD-ót-leest (38 t/m 47).

Uitvoering	Maten	Artikelnr	Vrd
Emma veiligheidsschoen Leo S3-D, met overneus	35 t/m 48	5.83.310.00	V

Emma veiligheidsschoen Lukas S3-D, met overneus

- zwarte hoge veiligheidsschoen
- uitgevoerd met hoogwaardig volnerf rundsleder
- voorzien van Smartec Air Sanitized Silver voering, die zorgt voor een optimale vochthuishouding en klimaatregeling en staat garant voor hygiëne en frisheid
- twee polyurethaan (PUR) densiteiten loopzool: de zachtere schokabsorberende en loopcomfort verhogende tussenzool en de stevige slijtvaste Gripforce Easy Twist loopzool. De unieke hakconstructie zorgt voor schokabsorptie en energieregeneratie. De zool is ook olie-, benzine- en zuurbestendig
- uitgerust met een leren binnenzool en voorzien van een verwisselbare highperformance inlegzool
- voldoet aan de hoogste antislipnorm: SRC

Ook leverbaar in wijdte XD (maat 37 t/m 48), XXD met nitril loopzool (39 t/m 47) en XXD-6t-leest (38 t/m 47).

Uitvoering	Maten	Artikelnr	Vrd
Emma veiligheidsschoen Lukas S3-D, met overneus	35 t/m 48	5.93.310.00	V

Emma veiligheidsschoen Paul S3-D

- zwarte lage veiligheidsschoen
- uitgevoerd met hoogwaardig volnerf rundsleder
- voorzien van Smartec Air Sanitized Silver voering, die zorgt voor een optimale vochthuishouding en klimaatregeling en staat garant voor hygiëne en frisheid
- de Gripforce DUO-zool bestaat uit een nitril rubberen loopzool, welke door het conische profiel, goed vuillossend is. De zachtere PU-tussenlaag zorgt voor een zeer comfortabel loopcomfort
- de unieke hakconstructie zorgt voor extra schokabsorptie en energieregeneratie. De zool is olie-, benzine- en zuurbestendig en hittebestendig tot 300°C
- uitgerust met een leren binnenzool en voorzien van een verwisselbare highperformance inlegzool
- voldoet aan de hoogste antislipnorm: SRC

Ook leverbaar in wijdte XD (maat 37 t/m 48).

Uitvoering	Maten	Artikelnr	Vrd
Emma veiligheidsschoen Paul S3-D	37 t/m 48	5.83.320.00	V

Emma veiligheidsschoen Bas S3-D, met overneus

- zwarte lage veiligheidsschoen
- uitgevoerd met hoogwaardig volnerf rundsleder
- voorzien van Smartec Air Sanitized Silver voering, die zorgt voor een optimale vochthuishouding en klimaatregeling en staat garant voor hygiëne en frisheid
- de Gripforce DUO-zool bestaat uit een nitril rubberen loopzool, welke door het conische profiel, goed vuillossend is. De zachtere PU-tussenlaag zorgt voor een zeer comfortabel loopcomfort
- de unieke hakconstructie zorgt voor extra schokabsorptie en energieregeneratie. De zool is olie-, benzine- en zuurbestendig en hittebestendig tot 300°C
- uitgerust met een leren binnenzool en voorzien van een verwisselbare highperformance inlegzool
- voldoet aan de hoogste antislipnorm: SRC

Ook leverbaar in wijdte XD (maat 37 t/m 48).

Uitvoering	Maten	Artikelnr	Vrd
Emma veiligheidsschoen Bas S3-D, met overneus	37 t/m 48	5.83.330.00	V

Emma veiligheidsschoen Patrick S3-D, met overneus

- zwarte hoge veiligheidsschoen
- uitgevoerd met hoogwaardig volnerf rundsleder
- voorzien van Smartec Air Sanitized Silver voering, die zorgt voor een optimale vochthuishouding en klimaatregeling en staat garant voor hygiëne en frisheid
- de Gripforce DUO-zool bestaat uit een nitril rubberen loopzool, welke door het conische profiel, goed vuillossend is. De zachtere PU-tussenlaag zorgt voor een zeer comfortabel loopcomfort
- de unieke hakconstructie zorgt voor extra schokabsorptie en energieregeneratie. De zool is olie-, benzine- en zuurbestendig en hittebestendig tot 300°C
- uitgerust met een leren binnenzool en voorzien van een verwisselbare highperformance inlegzool
- voldoet aan de hoogste antislipnorm: SRC

Ook leverbaar in wijdte XD (maat 37 t/m 48).

Uitvoering	Maten	Artikelnr	Vrd
Emma veiligheidsschoen Patrick S3-D, met overneus	37 t/m 48	5.93.320.00	V

Emma veiligheidsschoen Billy S3-D, met overneus

- zwarte hoge veiligheidsschoen met stalen neus en stalen zoolplaat
- uitgevoerd met hoogwaardig volnerf rundsleder
- voorzien van Smartec Air Sanitized Silver voering, die zorgt voor een optimale vochthuishouding en klimaatregeling en staat garant voor hygiëne en frisheid
- de Gripforce DUO-zool bestaat uit een nitril rubberen loopzool, welke door het conische profiel, goed vuillossend is. De zachtere PU-tussenlaag zorgt voor een zeer comfortabel loopcomfort
- de unieke hakconstructie zorgt voor extra schokabsorptie en energieregeneratie. De zool is olie-, benzine- en zuurbestendig en hittebestendig tot 300°C
- uitgerust met een leren binnenzool en voorzien van een verwisselbare highperformance inlegzool
- voldoet aan de hoogste antislipnorm: SRC

Ook leverbaar in wijdte XD (maat 37 t/m 48).

Uitvoering	Maten	Artikelnr	Vrd
Emma veiligheidsschoen Billy S3-D, met overneus	37 t/m 48	5.93.330.00	V

Emma veiligheidsschoen Roy S2-D

- zwarte lage veiligheidsschoen uitgevoerd met hoogwaardig volnerf rundsleder
- voorzien van Smartec Air Sanitized Silver voering, die zorgt voor een optimale vochthuishouding en klimaatregeling en staat garant voor hygiëne en frisheid
- twee polyurethaan (PUR) densiteiten loopzool: de zachtere schokabsorberende en loopcomfort verhogende tussenzool en de stevige slijtvaste Gripforce Easy Twist loopzool. De unieke hakconstructie zorgt voor schokabsorptie en energieregeneratie. De zool is ook olie-, benzine- en zuurbestendig
- uitgerust met een leren binnenzool en voorzien van een verwisselbare highperformance inlegzool
- voldoet aan de hoogste antislipnorm: SRC

Ook leverbaar in wijdte XD (maat 37 t/m 48).

Uitvoering	Maten	Artikelnr	Vrd
Emma veiligheidsschoen Roy S2-D	35 t/m 48	5.83.300.00	V

Emma veiligheidsschoen Ringo S2-D

- zwarte hoge veiligheidsschoen uitgevoerd met hoogwaardig volnerf rundsleder
- voorzien van Smartec Air Sanitized Silver voering, die zorgt voor een optimale vochthuishouding en klimaatregeling en staat garant voor hygiëne en frisheid
- twee polyurethaan (PUR) densiteiten loopzool: de zachtere schokabsorberende en loopcomfort verhogende tussenzool en de stevige slijtvaste Gripforce Easy Twist loopzool. De unieke hakconstructie zorgt voor schokabsorptie en energieregeneratie. De zool is ook olie-, benzine- en zuurbestendig
- uitgerust met een leren binnenzool en voorzien van een verwisselbare highperformance inlegzool
- voldoet aan de hoogste antislipnorm: SRC

Ook leverbaar in wijdte XD (maat 37 t/m 48).

Uitvoering	Maten	Artikelnr	Vrd
Emma veiligheidsschoen Ringo S2-D	35 t/m 48	5.93.300.00	V

Emma beroepsschoen Tom O2-D

- lage zwarte uniformschoen zonder stalen neus, gemaakt uit volnerf rundsleder
- voorzien van Smartec Air Sanitized Silver voering, die zorgt voor een optimale vochthuishouding en klimaatregeling en staat garant voor hygiëne en frisheid
- twee polyurethaan (PUR) densiteiten loopzool: de zachtere schokabsorberende en loopcomfort verhogende tussenzool en de stevige slijtvaste Gripforce Easy Twist loopzool. De unieke hakconstructie zorgt voor schokabsorptie en energieregeneratie. De zool is ook olie-, benzine- en zuurbestendig
- uitgerust met een leren binnenzool en voorzien van een verwisselbare highperformance inlegzool
- voldoet aan de hoogste antislipnorm: SRC

Uitvoering	Maten	Artikelnr	Vrd
Emma beroepsschoen Tom O2-D	37 t/m 48	5.83.410.00	

Emma veiligheidsinstapper Venus S2-D

- zwarte veiligheidsinstapper, uitgevoerd met hoogwaardig volnerf rundsleder
- voorzien van Smartec Air Sanitized Silver voering, die zorgt voor een optimale vochthuishouding en klimaatregeling en staat garant voor hygiëne en frisheid
- twee polyurethaan (PUR) densiteiten loopzool: de zachtere schokabsorberende en loopcomfort verhogende tussenzool en de stevige slijtvaste Gripforce Easy Twist loopzool. De unieke hakconstructie zorgt voor schokabsorptie en energieregeneratie. De zool is ook olie-, benzine- en zuurbestendig
- uitgerust met een leren binnenzool en voorzien van een verwisselbare highperformance inlegzool
- voldoet aan de hoogste antislipnorm: SRC

Ook leverbaar in wijdte XD (maat 37 t/m 48). Tevens verkrijgbaar in S3-XD uitvoering.

Uitvoering	Maten	Artikelnr	Vrd
Emma veiligheidsinstapper Venus S2-D	35 t/m 48	5.82.130.00	V

Emma veiligheidsschoen Cas S2-D

- witte lage veiligheidsschoen, uitgevoerd met hoogwaardig volnerf rundsleder
- voorzien van Smartec Air Sanitized Silver voering, die zorgt voor een optimale vochthuishouding en klimaatregeling en staat garant voor hygiëne en frisheid
- twee polyurethaan (PUR) densiteiten loopzool: de zachtere schokabsorberende en loopcomfort verhogende tussenzool en de stevige slijtvaste Gripforce Easy Twist loopzool. De unieke hakconstructie zorgt voor schokabsorptie en energieregeneratie. De zool is ook olie-, benzine- en zuurbestendig
- uitgerust met een leren binnenzool en voorzien van een verwisselbare highperformance inlegzool
- voldoet aan de hoogste antislipnorm: SRC

Uitvoering	Maten	Artikelnr	Vrd
Emma veiligheidsschoen Cas S2-D	35 t/m 48	5.83.450.00	

Emma veiligheidsschoen Corona S2-D

- witte hoge veiligheidsschoen, uitgevoerd met hoogwaardig volnerf rundsleder
- voorzien van Smartec Air Sanitized Silver voering, die zorgt voor een optimale vochthuishouding en klimaatregeling en staat garant voor hygiëne en frisheid
- twee polyurethaan (PUR) densiteiten loopzool: de zachtere schokabsorberende en loopcomfort verhogende tussenzool en de stevige slijtvaste Gripforce Easy Twist loopzool. De unieke hakconstructie zorgt voor schokabsorptie en energieregeneratie. De zool is ook olie-, benzine- en zuurbestendig
- uitgerust met een leren binnenzool en voorzien van een verwisselbare highperformance inlegzool
- voldoet aan de hoogste antislipnorm: SRC

Uitvoering	Maten	Artikelnr	Vrd
Emma veiligheidsschoen Corona S2-D	35 t/m 48	5.93.440.00	

Emma veiligheidsinstapper Vera S2-D

- witte lage veiligheidsinstapper, uitgevoerd met hoogwaardig volnerf rundsleder
- voorzien van Smartec Air Sanitized Silver voering, die zorgt voor een optimale vochthuishouding en klimaatregeling en staat garant voor hygiëne en frisheid
- twee polyurethaan (PUR) densiteiten loopzool: de zachtere schokabsorberende en loopcomfort verhogende tussenzool en de stevige slijtvaste Gripforce Easy Twist loopzool. De unieke hakconstructie zorgt voor schokabsorptie en energieregeneratie. De zool is ook olie-, benzine- en zuurbestendig
- uitgerust met een leren binnenzool en voorzien van een verwisselbare highperformance inlegzool
- voldoet aan de hoogste antislipnorm: SRC

Uitvoering	Maten	Artikelnr	Vrd
Emma veiligheidsinstapper Vera S2-D	35 t/m 48	5.83.460.00	

Emma veiligheidsschoen Mike S3, met overneus

- zwarte lage veiligheidsschoen met overneus, uitgevoerd met hoogwaardig volnerf rundsleder
- leren binnenvoering
- nitril rubberen loopzool is door het conische profiel goed vuillossend
- de zool is olie-, benzine- en zuurbestendig en hittebestendig tot 300°C
- uitgerust met een leren binnenzool en voorzien van een verwisselbare highperformance inlegzool

Ook leverbaar in XL (maat 49 t/m 53).

Uitvoering	Maten	Artikelnr	Vrd
Emma veiligheidsschoen Mike S3, met overneus	38 t/m 48	5.83.440.00	

Emma veiligheidsschoen Mitchel S3, met overneus

- zwarte hoge veiligheidsschoen met stalen neus, overneus en stalen zoolplaat, uitgevoerd met hoogwaardig volnerf rundsleder
- leren binnenvoering
- nitril rubberen loopzool is door het conische profiel goed vuillossend
- de zool is olie-, benzine- en zuurbestendig en hittebestendig tot 300°C
- uitgerust met een leren binnenzool en voorzien van een verwisselbare highperformance inlegzool

Ook leverbaar in XL (maat 49 t/m 53).

Uitvoering	Maten	Artikelnr	Vrd
Emma veiligheidsschoen Mitchel S3, met overneus	38 t/m 48	5.93.430.00	V

Emma veiligheidsschoen Vulcanus S3-XD, met overneus

- hoge zwarte veiligheidsschoen met overneus speciaal voor laswerkzaamheden
- uitgevoerd met hoogwaardig volnerf rundsleder
- lederen binnenvoering
- de Gripforce DUO-zool bestaat uit een nitril rubberen loopzool, welke door het conische profiel, goed vuillossend is. De zachtere PU-tussenlaag zorgt voor een zeer comfortabel loopcomfort
- de unieke hakconstructie zorgt voor extra schokabsorptie en energieregeneratie. De zool is olie-, benzine- en zuurbestendig en hittebestendig tot 300°C
- uitgerust met een leren binnenzool en voorzien van een verwisselbare highperformance inlegzool
- met snelsluiting
- voldoet aan de hoogste antislipnorm: SRC

Ook leverbaar in wijdte D (maat 37 t/m 48).

Uitvoering	Maten	Artikelnr	Vrd
Emma veiligheidsschoen Vulcanus S3-XD, met overneus	37 t/m 48	5.92.160.00	V

Emma veiligheidsschoen Mack M S3-XD, met overneus

- hoge zwarte veiligheidsschoen met overneus, uitgevoerd met hoogwaardig volnerf rundsleder
- voorzien van wreefbescherming (metatarsal)
- de Gripforce DUO-zool bestaat uit een nitril rubberen loopzool, welke door het conische profiel, goed vuillossend is. De zachtere PU-tussenlaag zorgt voor een zeer comfortabel loopcomfort
- de unieke hakconstructie zorgt voor extra schokabsorptie en energieregeneratie. De zool is olie-, benzine- en zuurbestendig en hittebestendig tot 300°C
- uitgerust met een leren binnenzool en voorzien van een verwisselbare highperformance inlegzool
- voldoet aan de hoogste antislipnorm: SRC

Uitvoering	Maten	Artikelnr	Vrd
Emma veiligheidsschoen Mack M S3-XD, met overneus	37 t/m 48	5.92.260.00	

Emma veiligheidsschoen Bromo S3

- extra hoge zwarte veiligheidsschoen speciaal voor gieterijen met stalen neus en stalen zoolplaat, uitgevoerd met hoogwaardig volnerf rundsleder
- voorzien van brandvertragende veters
- leren binnenvoering
- de nitril rubberen loopzool is door het conische profiel goed vuillossend
- de zool is olie-, benzine- en zuurbestendig en hittebestendig tot 300°C
- uitgerust met een leren binnenzool en voorzien van een verwisselbare highperformance inlegzool
- de schoen is voorzien van een speciale sluiting: een vetersluiting (schoen zit vast aan de voet) EN een ritssluiting, wreefhoes en enkelbescherming. De klittenband aan de enkelbescherming en de ritssluiting (rits is tevens hitte-bestendig) dragen zorg voor het snel uittrekken van de schoen
- voorzien van een watertong, de wreefhoes is voorzien van een kunststoffen beschermkap (PVC) omkleed met volnerf rundsleder. De watertong vermijdt het indringen van water en van materialen in de schoen

Uitvoering	Maten	Artikelnr	Vrd
Emma veiligheidsschoen Bromo S3	38 t/m 49	5.92.195.00	

Emma veiligheidsschoen Fornax S3, met overneus

- extra hoge zwarte veiligheidsgieterijschoen met stalen neus, overneus en stalen zoolplaat, uitgevoerd met hoogwaardig volnerf rundsleder
- voorzien van brandvertragende veters
- leren binnenvoering
- de nitril rubberen loopzool is door het conische profiel goed vuillossend
- de zool is olie-, benzine- en zuurbestendig en hittebestendig tot 300°C
- uitgerust met een leren binnenzool en voorzien van een verwisselbare highperformance inlegzool
- voorzien van een speciale sluiting: een vetersluiting (schoen zit vast aan de voet) EN een ritssluiting (schoen snel uittrekken)
- met gepolsterde watertong, deze vermijdt het indringen van water en van materialen in de schoen

Uitvoering	Maten	Artikelnr	Vrd
Emma veiligheidsschoen Fornax S3, met overneus	38 t/m 49	5.92.250.00	

Emma veiligheidslaars Merula S3-D en Mento S3-D, met overneus

- hoge bruine bontgevoerde (schapenvacht) offshore veiligheidslaars met overneus, uitgevoerd met hoogwaardig volnerf rundsleder
- makkelijke instap door aantreklussen
- voering van echte schapenvacht die zorgt voor een optimale warmte-isolatie (model Merula S3-D)
- de loopzool is opgebouwd uit twee polyurethaan (PUR) densiteiten: de zachtere schokabsorberende en loopcomfort verhogende tussenzool en de stevige slijtvaste Gripforce Easy Twist loopzool
- de unieke hakconstructie zorgt voor schokabsorptie en energieregeneratie. De zool is olie-, benzine- en zuurbestendig
- uitgerust met een leren binnenzool welke voorzien is van een molton laag voor optimale isolatie
- voldoet aan de hoogste antislipnorm: SRC

Uitvoering	Maten	Artikelnr	Vrd
Emma veiligheidsschoen Merula S3-D, met overneus	37 t/m 48	5.93.070.00	V
Emma veiligheidsschoen Mento S3-D, ongevoerd model, met overneus	37 t/m 48	5.93.060.00	V

Emma veiligheidslaars Dempo S3, met overneus

- hoge zwarte veiligheidslaars met overneus, uitgevoerd met hoogwaardig volnerf rundsleder
- leren binnenvoering
- makkelijke instap door aantreklussen
- de nitril rubberen loopzool is door het conische profiel goed vuillossend
- de zool is olie-, benzine- en zuurbestendig en hittebestendig tot 300°C
- uitgerust met een leren binnenzool en voorzien van een verwisselbare highperformance inlegzool

Uitvoering	Maten	Artikelnr	Vrd
Emma veiligheidslaars Dempo S3, met overneus	37 t/m 50	5.92.270.00	V

Emma veiligheidslaars Galus S2-XD

- halfhoge zwarte veiligheidslaars voorzien van een ritssluiting
- uitgevoerd met hoogwaardig volnerf rundsleder
- voering van echte schapenvacht die zorgt voor een optimale warmte-isolatie
- de Gripforce DUO-zool bestaat uit een nitril rubberen loopzool, welke door het conische profiel, goed vuillossend is. De zachtere PU-tussenlaag zorgt voor een zeer comfortabel loopcomfort
- de unieke hakconstructie zorgt voor extra schokabsorptie en energieregeneratie. De zool is olie-, benzine- en zuurbestendig en hittebestendig tot 300°C
- uitgerust met een leren binnenzool en voorzien van een verwisselbare highperformance inlegzool

Uitvoering	Maten	Artikelnr	Vrd
Emma veiligheidslaars Galus S2-XD	37 t/m 48	5.92.150.00	V

OFFICE-LINE

Emma veiligheidsschoen Milano S3-D

- lage zwarte veiligheidsschoen gemaakt van hoogglans bovenleder
- het Wellness leder (voeringleder) is met natuurlijke oliën gelooid. Zonder chroom en zonder metaal-houdende materialen, biologisch afbreekbaar en dus onschadelijk voor mensen
- de nitril rubber zool staat garant voor een goede slipweerstand, hoge slijtweerstand en optimale hittebestendigheid tot 220°C
- uitgerust met een L-Protection zool: een multilayer composiet van high tech polyester die dezelfde veiligheid biedt als een ondoordringbare tussenzool
- schoen heeft het keurmerk Electrostatic Discharge (ESD) en maakt dat deze schoenen ook ingezet kunnen worden op werkplekken waar geen statische lading opgebouwd mag worden hoger dan 35 mega Ohm

Uitvoering	Maten	Artikelnr	Vrd
Emma veiligheidsschoen Milano S3-D	39 t/m 48	5.82.510.00	

Emma veiligheidsschoen Modena S3-D

- hoge zwarte veiligheidsschoen gemaakt van hoogglans bovenleder
- het Wellness leder (voeringleder) is met natuurlijke oliën gelooid. Zonder chroom en zonder metaalhoudende materialen, biologisch afbreekbaar en dus onschadelijk voor mensen
- de nitril rubber zool staat garant voor een goede slipweerstand, hoge slijtweerstand en optimale hittebestendigheid tot 220°C
- uitgerust met een L-Protection zool: een multilayer composiet van high tech polyester die dezelfde veiligheid biedt als een ondoordringbare tussenzool
- schoen heeft het keurmerk Electrostatic Discharge (ESD) en maakt dat deze schoenen ook ingezet kunnen worden op werkplekken waar geen statische lading opgebouwd mag worden hoger dan 35 mega Ohm

Uitvoering	Maten	Artikelnr	Vrd
Emma veiligheidsschoen Modena S3-D	39 t/m 48	5.82.515.00	V

Emma veiligheidsschoen Verona S3-D

- hoge bruine veiligheidsschoen gemaakt van hoogglans bovenleder
- het Wellness leder (voeringleder) is met natuurlijke oliën gelooid. Zonder chroom en zonder metaalhoudende materialen, biologisch afbreekbaar en dus onschadelijk voor mensen
- de nitril rubber zool staat garant voor een goede slipweerstand, hoge slijtweerstand en optimale hittebestendigheid tot 220°C
- uitgerust met een L-Protection zool: een multilayer composiet van high tech polyester die dezelfde veiligheid biedt als een ondoordringbare tussenzool
- schoen heeft het keurmerk Electrostatic Discharge (ESD) en maakt dat deze schoenen ook ingezet kunnen worden op werkplekken waar geen statische lading opgebouwd mag worden hoger dan 35 mega Ohm
- schoen is ideaal voor iedereen die regelmatig tussen kantoor en productieruimtes wisselt

Uitvoering	Maten	Artikelnr	Vrd
Emma veiligheidsschoen Verona S3-D	39 t/m 48	5.82.520.00	V

Emma veiligheidsschoen Bologna S3-D

- lage zwarte veiligheidsschoen gemaakt van hoogglans bovenleder
- het Wellness leder (voeringleder) is met natuurlijke oliën gelooid. Zonder chroom en zonder metaalhoudende materialen, biologisch afbreekbaar en dus onschadelijk voor mensen
- de nitril rubber zool staat garant voor een goede slipweerstand, hoge slijtweerstand en optimale hittebestendigheid tot 220°C
- uitgerust met een L-Protection zool: een multilayer composiet van high tech polyester die dezelfde veiligheid biedt als een ondoordringbare tussenzool
- schoen heeft het keurmerk Electrostatic Discharge (ESD) en maakt dat deze schoenen ook ingezet kunnen worden op werkplekken waar geen statische lading opgebouwd mag worden hoger dan 35 mega Ohm

Uitvoering	Maten	Artikelnr	Vrd
Emma veiligheidsschoen Bologna S3-D	39 t/m 48	5.82.525.00	V

Emma veiligheidsschoen Trento S3-D

- lage zwarte veiligheidsschoen gemaakt van hoogglans bovenleder
- het Wellness leder (voeringleder) is met natuurlijke oliën gelooid. Zonder chroom en zonder metaalhoudende materialen, biologisch afbreekbaar en dus onschadelijk voor mensen
- de nitril rubber zool staat garant voor een goede slipweerstand, hoge slijtweerstand en optimale hittebestendigheid tot 220°C
- uitgerust met een L-Protection zool: een multilayer composiet van high tech polyester die dezelfde veiligheid biedt als een ondoordringbare tussenzool
- schoen heeft het keurmerk Electrostatic Discharge (ESD) en maakt dat deze schoenen ook ingezet kunnen worden op werkplekken waar geen statische lading opgebouwd mag worden hoger dan 35 mega Ohm
- schoen is ideaal voor iedereen die regelmatig tussen kantoor en productieruimtes wisselt

Uitvoering	Maten	Artikelnr	Vrd
Emma veiligheidsschoen Trento S3-D	39 t/m 48	5.82.500.00	

Emma veiligheidsschoen Torino S3-D

- hoge zwarte veiligheidsschoen gemaakt van hoogglans bovenleder
- het Wellness leder (voeringleder) is met natuurlijke oliën gelooid. Zonder chroom en zonder metaalhoudende materialen, biologisch afbreekbaar en dus onschadelijk voor mensen
- de nitril rubber zool staat garant voor een goede slipweerstand, hoge slijtweerstand en optimale hittebestendigheid tot 220°C
- uitgerust met een L-Protection zool: een multilayer composiet van high tech polyester die dezelfde veiligheid biedt als een ondoordringbare tussenzool
- schoen heeft het keurmerk Electrostatic Discharge (ESD) en maakt dat deze schoenen ook ingezet kunnen worden op werkplekken waar geen statische lading opgebouwd mag worden hoger dan 35 mega Ohm
- schoen is ideaal voor iedereen die regelmatig tussen kantoor en productieruimtes wisselt

Uitvoering	Maten	Artikelnr	Vrd
Emma veiligheidsschoen Torino S3-D	39 t/m 48	5.82.505.00	

Jallatte veiligheidsschoen Jalencke X² S3

- lage zwarte metaalvrije veiligheidsschoen
- gemaakt van waterafstotend volnerfleder
- uitgevoerd met 3D-voering voor een optimale ventilatie
- voorzien van een 200J kunststof neus en een antiperforatietussenzool in FleXtane
- de speciale samenstelling van de Lightane zool in Softane/Néotril geeft een betere stabiliteit, een optimale grip op alle oppervlakken, een uitstekende schokabsorptie en is hittebestendig tot 300°C
- J-Multitech-Tech inlegzool

Uitvoering	Maten	Artikelnr	Vrd
Jallatte veiligheidsschoen Jalencke X² S3 (JJL03)	39 t/m 47	5.73.055.00	

Jallatte veiligheidsschoen Jaldelevan X² S3

- hoge zwarte/oranje veiligheidsschoen
- gemaakt van waterafstotend volnerfleder
- uitgevoerd met 3D-voering voor een optimale ventilatie
- voorzien van een 200J kunststof neus en een antiperforatietussenzool in FleXtane
- J-Multitech-Tech inlegzool
- de speciale samenstelling van de Lightane zool in Softane/Néotril geeft een betere stabiliteit, een optimale grip op alle oppervlakken, een uitstekende schokabsorptie en is hittebestendig tot 300°C
- metaalvrije schoen

Uitvoering	Maten	Artikelnr	Vrd
Jallatte veiligheidsschoen Jaldelevan X² S3 (JJL02)	39 t/m 47	5.74.055.00	

Jallatte veiligheidsschoen Jalirok S3

- hoge bruine veiligheidsschoen, type outdoor
- gemaakt van waterafstotend nerfleder met stalen veiligheidsneus en antiperforatiezool
- met TPU overneus
- met extra enkelbescherming
- uitgevoerd met 3D-voering voor een optimale ventilatie
- voorzien van een 200J kunststof neus en een stalen tussenzool
- de speciale samenstelling van de Triftane zool in Softane/Néotril geeft een betere stabiliteit, een optimale grip op alle oppervlakken, een uitstekende schokabsorptie en is hittebestendig tot 300°C

Uitvoering	Maten	Artikelnr	Vrd
Jallatte veiligheidsschoen Jalirok S3 (JJE17)	38 t/m 47	5.74.510.00	

Jallatte veiligheidsschoen Jalmir S3

- hoge zwarte veiligheidsschoen
- gemaakt van waterafstotend volnerfleder
- Gore-Tex Performance Comfort membraan
- voorzien van een 200J kunststof neus en een antiperforatietussenzool in FleXtane
- met J-Multitech inlegzool, anatomisch gevormd, antistatisch en ademend. Het bestaat uit zacht polyurethaan dat speciaal is ontwikkeld om de beweging van de voet te ondersteunen en energie (vooral in de hak) te absorberen
- met hak- en enkelversterking
- J-Space-zool uitgevoerd in een dubbeldikke Softane/polyurethaan
- metaalvrije schoen
- PU teen bescherming

Uitvoering	Maten	Artikelnr	Vrd
Jallatte veiligheidsschoen Jalmir S3 (JJN04)	38 t/m 47	5.74.100.00	V

Jallatte®

créateur de bien-être

THE METAL-FREE SAFETY SHOES WITH MORE SPACE INSIDE:

TOP COMFORT AND TOTAL PROTECTION FOR EVERYONE

0% METAL

JALMIR S3 CI WR SRC

HYPERTANE 200 J:
100% composite, non-magnetic, lightweight, ergonomic and wider shape

GORE-TEX

- Durable waterproofness
- High breathability
- Protection against cold and wet
- Optimized inner thermal comfort for any circumstances, even in the toughest conditions

J-MULTITECH FOOTBED:
designed to support the foot movement for maximum comfort and energy absorption

FITTING 12

WIDER SHOE SHAPE:
4 mm more in size 42

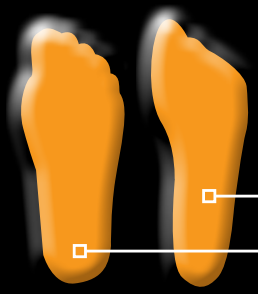

Size 42

FITTING 11: 265 mm

FITTING 12: 269 mm

www.jallatte.com

Jallatte veiligheidsschoen Jalsiberien S3

- hoge zwarte veiligheidsschoen
- gemaakt van waterafstotend nerfleder
- Gore-Tex Performance Comfort membraan en Thinsulate voering, wat de schoen zeer geschikt maakt voor werkzaamheden in extreem koude omstandigheden (tot -30°C)
- voorzien van een 200J kunststof neus en een antiperforatietussenzool in FleXtane
- Confort-Tech inlegzool
- Kompact Vibram zool, hittebestendig tot 300°C
- metaalvrije schoen

Uitvoering	Maten	Artikelnr	Vrd
Jallatte veiligheidsschoen Jalsiberien S3 (JJV33)	38 t/m 47	5.74.205.00	

Jallatte veiligheidsschoen Jalacer S3

- hoge bruine veiligheidsschoen
- gemaakt van waterafstotend volnerfleder
- Gore-Tex Performance Comfort membraan
- voorzien van een 200J kunststof neus en een antiperforatietussenzool in FleXtane
- J-MultiTech inlegzool
- J-Escape Vibram zool, hittebestendig tot 300°C

Uitvoering	Maten	Artikelnr	Vrd
Jallatte veiligheidsschoen Jalacer S3 (JJE23)	38 t/m 47	5.74.245.00	

ACTIVE

Jallatte veiligheidsschoen Jalsirius S1P

- lage grijze schoen
- gemaakt van suede leder met donkergrijze microvezels
- uitgevoerd met 3D-voering voor een optimale ventilatie
- voorzien van een 200J kunststof neus en een antiperforatietussenzool in FleXtane
- anatomisch gevormde antistatische Confort-Tech inlegzool
- Softane/TPU loopzool
- metaalvrije schoen

Uitvoering	Maten	Artikelnr	Vrd
Jallatte veiligheidsschoen Jalsirius S1P (J0563)	36 t/m 47	5.73.085.00	

Jallatte veiligheidsschoen Jalvenus S1P

- lage beige schoen
- gemaakt van suede en nylon mesh
- uitgevoerd met 3D-voering voor een optimale ventilatie
- voorzien van een 200J kunststof neus en een antiperforatietussenzool in FleXtane
- anatomisch gevormde antistatische Confort-Tech inlegzool
- Softane/TPU loopzool
- metaalvrije schoen

Uitvoering	Maten	Artikelnr	Vrd
Jallatte veiligheidsschoen Jalvenus S1P (J0620)	36 t/m 47	5.73.075.00	

Jallatte veiligheidsschoen Jalatlas S1P

- hoge grijze schoen
- gemaakt van geperforeerd suede
- uitgevoerd met 3D-voering voor een optimale ventilatie
- voorzien van een 200J kunststof neus en een antiperforatietussenzool in FleXtane
- anatomisch gevormde antistatische Confort-Tech inlegzool
- Softane/TPU loopzool
- metaalvrije schoen

Uitvoering	Maten	Artikelnr	Vrd
Jallatte veiligheidsschoen Jalatlas S1P (J0565)	36 t/m 47	5.74.090.00	

Jallatte veiligheidsschoen Jalmatch S1P

- lage geperforeerde grijze schoen
- gemaakt van suede leder
- uitgevoerd met 3D-voering voor een optimale ventilatie
- voorzien van een 200J kunststof neus en een stalen tussenzool
- Softane/2 densiteiten PU loopzool
- anatomisch gevormde Confort-Tech inlegzool

Uitvoering	Maten	Artikelnr	Vrd
Jallatte veiligheidsschoen Jalmatch S1P (J0351)	36 t/m 47	5.73.110.00	V

Jallatte veiligheidsschoen Jalclub S1P

- hoge grijze schoen
- gemaakt van suede leder
- uitgevoerd met 3D-voering voor een optimale ventilatie
- voorzien van een 200J kunststof neus en een stalen tussenzool
- Softane/2 densiteiten PU loopzool
- anatomisch gevormde Confort-Tech inlegzool

Uitvoering	Maten	Artikelnr	Vrd
Jallatte veiligheidsschoen Jalclub S1P (J0356)	39 t/m 47	5.74.080.00	

TRADITION

Jallatte veiligheidsschoen Jalostri S3

- lage zwarte schoen
- gemaakt van waterafstotend volnerf leder
- uitgevoerd met 3D-voering voor een optimale ventilatie
- voorzien van een 200J kunststof neus en een antiperforatietussenzool in FleXtane
- Softane/2 densiteiten PU loopzool
- metaalvrije schoen

Uitvoering	Maten	Artikelnr	Vrd
Jallatte veiligheidsschoen Jalostri S3 (JJB00)	35 t/m 48	5.73.305.00	V

Jallatte veiligheidsschoen Jalgalaad S1P

- lage nette zwarte schoen
- gemaakt van volnerf leder
- uitgevoerd met 3D-voering voor een optimale ventilatie
- voorzien van een 200J kunststof neus en een antiperforatietussenzool in FleXtane
- Softane/2 densiteiten PU loopzool
- metaalvrije schoen

Uitvoering	Maten	Artikelnr	Vrd
Jallatte veiligheidsschoen Jalgalaad S1P (JMJ05)	35 t/m 47	5.73.235.00	

Jallatte veiligheidsschoen Jaltoura S3

- lage zwarte schoen
- gemaakt van waterafstotend volnerfleder
- uitgevoerd met 3D-voering voor een optimale ventilatie
- voorzien van een 200J kunststof neus en een antiperforatietussenzool in FleXtane
- de speciale samenstelling van de Triftane zool in Softane/Néotril geeft een betere stabiliteit, een optimale grip op alle oppervlakken, een uitstekende schokabsorptie en is hittebestendig tot 300°C
- anatomisch gevormde antistatische Confort-Tech inlegzool

Uitvoering	Maten	Artikelnr	Vrd
Jallatte veiligheidsschoen Jaltoura S3 (JJ428)	37 t/m 48	5.73.250.00	V

Jallatte veiligheidsschoen Jalmars S3

- hoge zwarte schoen
- gemaakt van waterafstotend nerfleder
- uitgevoerd met 3D-voering voor een optimale ventilatie
- voorzien van een 200J kunststof neus en een stalen tussenzool
- anatomisch gevormde antistatische Confort-Tech inlegzool
- de speciale samenstelling van de Triftane zool in Softane/Néotril geeft een betere stabiliteit, een optimale grip op alle oppervlakken, een uitstekende schokabsorptie en is hittebestendig tot 300°C

Uitvoering	Maten	Artikelnr	Vrd
Jallatte veiligheidsschoen Jalmars S3 (J0246)	36 t/m 47	5.74.140.00	V

Jallatte veiligheidsschoen Jalscand S3

- lage zwarte schoen
- gemaakt van waterafstotend nerfleder
- uitgevoerd met 3D-voering voor een optimale ventilatie
- voorzien van een 200J kunststof neus en een stalen tussenzool
- anatomisch gevormde antistatische Confort-Tech inlegzool
- de speciale samenstelling van de Triftane zool in Softane/Néotril geeft een betere stabiliteit, een optimale grip op alle oppervlakken, een uitstekende schokabsorptie en is hittebestendig tot 300°C

Uitvoering	Maten	Artikelnr	Vrd
Jallatte veiligheidsschoen Jalscand S3 (J0248)	36 t/m 47	5.73.140.00	V

Jallatte veiligheidsschoen Jalmaïa S3

- hoge zwarte schoen
- gemaakt van waterafstotend nerfleder
- uitgevoerd met 3D-voering voor een optimale ventilatie
- voorzien van een 200J kunststof neus en een antiperforatietussenzool in FleXtane
- de speciale samenstelling van de Triftane zool in Softane/Néotril geeft een betere stabiliteit, een optimale grip op alle oppervlakken, een uitstekende schokabsorptie en is hittebestendig tot 300°C
- anatomisch gevormde antistatische Confort-Tech inlegzool

Uitvoering	Maten	Artikelnr	Vrd
Jallatte veiligheidsschoen Jalmaïa S3 (JJ427)	37 t/m 48	5.74.250.00	

Jallatte veiligheidsschoen Jalmont S3

- hoge bruine schoen
- gemaakt van waterafstotend nerfleder
- uitgevoerd met 3D-voering voor een optimale ventilatie
- voorzien van een 200J kunststof neus en een stalen tussenzool
- anatomisch gevormde antistatische Confort-Tech inlegzool
- olie- en zuurbestendige Softane 2 densiteiten PU zool

Uitvoering	Maten	Artikelnr	Vrd
Jallatte veiligheidsschoen Jalmont S3 (J0251)	36 t/m 48	5.74.300.00	V

Jallatte veiligheidsschoen Jalbio S2

- lage witte instapper
- gemaakt van Aseptane. Waterafstotend, ademend en wasbaar op 30°C
- ademende Fiber voering
- voorzien van een 200J kunststof neus en een stalen tussenzool
- anatomisch gevormde antistatische Confort-Tech inlegzool
- de speciale samenstelling van de Triftane zool in Softane/Néotril geeft een betere stabiliteit, een optimale grip op alle oppervlakken, een uitstekende schokabsorptie en is hittebestendig tot 300°C
- ideale schoen voor in de foodindustrie

Uitvoering	Maten	Artikelnr	Vrd
Jallatte veiligheidsschoen Jalbio S2 (J0271)	35 t/m 47	5.75.150.00	V

Jallatte veiligheidslaars Jalendeavour S3

- zwarte laars met warme Thinsulate voering
- gemaakt van waterafstotend volnerfleder
- voorzien van een 200J kunststof neus en een antiperforatietussenzool in FleXtane
- J-Multitech inlegzool, anatomisch gevormd, antistatisch en ademend. Het bestaat uit zacht polyurethaan dat speciaal is ontwikkeld om de beweging van de voet te ondersteunen en energie (vooral in de hak) te absorberen
- met hak- en enkelversterking en PU teen bescherming
- J-Space-zool uitgevoerd in een dubbeldikke Softane/polyurethaan
- makkelijke instap door aantreklussen
- metaalvrije laars

Uitvoering	Maten	Artikelnr	Vrd
Jallatte veiligheidslaars Jalendeavour S3 (JJN16)	38 t/m 47	5.76.100.00	V

Jallatte veiligheidslaars Jalospak S3

- bruine laars met warme bont voering
- gemaakt van waterafstotend nubuck leder
- voorzien van een 200J kunststof neus en een antiperforatietussenzool in FleXtane
- anatomisch gevormde antistatische Confort-Tech inlegzool
- makkelijke instap door aantreklussen
- olie- en zuurbestendige Softane 2 densiteiten PU zool
- metaalvrije laars

Ook leverbaar zonder voering, model Jallatte Jalhaka Pull Up Marron S3 (J0676).

Uitvoering	Maten	Artikelnr	Vrd
Jallatte veiligheidslaars Jalospak S3 (J0674)	35 t/m 48	5.76.065.00	V

Jallatte veiligheidslaars Jalaska S3

- ongevoerde cognac bruine laars met makkelijke instap door aantreklussen
- gemaakt van olie- en waterafstotend AP23 leder
- voorzien van een 200J kunststof neus en een stalen tussenzool
- anatomisch gevormde antistatische Confort-Tech inlegzool
- olie- en zuurbestendige Softane 2 densiteiten PU zool

Uitvoering	Maten	Artikelnr	Vrd
Jallatte veiligheidslaars Jalaska S3 (J0266)	36 t/m 48	5.76.010.00	V
Jallatte veiligheidslaars Jalaska CAP S3 (J0399), met overneus	39 t/m 47	5.76.015.00	V

Jallatte veiligheidslaars Jalartic S3

- cognac bruine laars met warme bont voering met makkelijke instap door aantreklussen
- gemaakt van olie- en waterafstotend AP23 leder
- voorzien van een 200J kunststof neus en een stalen tussenzool
- anatomisch gevormde antistatische Confort-Tech inlegzool
- olie- en zuurbestendige Softane 2 densiteiten PU zool

Uitvoering	Maten	Artikelnr	Vrd
Jallatte veiligheidslaars Jalartic S3 (J0257)	36 t/m 48	5.76.050.00	V
Jallatte veiligheidslaars Jalartic CAP S3 (J0400), met overneus	39 t/m 47	5.76.055.00	V

GRISPORT / REDBRICK

Grisport veiligheidsschoen 701 var 116 S3

- lage, lederen zwarte veiligheidsschoen
- hielversteviging
- zool bestand tegen 300 graden contactwarmte
- overneus
- antistatische eigenschappen
- beschermende tussenzool
- Cambrelle voering
- uitneembare inlegzool
- PU/nitril zool

Uitvoering	Maten	Artikelnr	Vrd
Grisport veiligheidsschoen 701 var 116 S3	39 t/m 47	5.12.445.00	V

Grisport veiligheidsschoen 703 var 116 S3

- hoge, lederen zwarte veiligheidsschoen
- hielversteviging
- zool bestand tegen 300 graden contactwarmte
- overneus
- antistatische eigenschappen
- beschermende tussenzool
- Cambrelle voering
- uitneembare inlegzool
- PU/nitril zool

Uitvoering	Maten	Artikelnr	Vrd
Grisport veiligheidsschoen 703 var 116 S3	39 t/m 47	5.12.450.00	V

Bent u op zoek naar een ander model van Grisport, neemt u dan contact op met afdeling verkoop.

Redbrick veiligheidsschoen Gold S3

- hoge, lederen zwarte veiligheidsschoen
- Carbonite neus
- Kevlar tussenzool
- Cambrelle voering
- uitneembare inlegzool
- PU/TPU zool

Deze schoen is ook verkrijgbaar met overneus, model Sunstone.

Uitvoering	Maten	Artikelnr	Vrd
Redbrick veiligheidsschoen Gold S3	36 t/m 48	5.14.010.00	V

Redbrick veiligheidsschoen Smaragd S3

- hoge, lederen bruine veiligheidsschoen
- Carbonite neus
- Kevlar tussenzool
- Cambrelle voering
- uitneembare inlegzool
- PU/TPU zool

Deze schoen is ook verkrijgbaar in het grijs, model Granite.

Uitvoering	Maten	Artikelnr	Vrd
Redbrick veiligheidsschoen Smaragd S3	36 t/m 48	5.14.020.00	V

Bent u op zoek naar een ander model van Redbrick, neemt u dan contact op met afdeling verkoop.

Kynox veiligheidsschoen Peru S3

- hoog model
- zeer sterk rundsleder
- met textielvoering
- triangel vetersysteem
- verwisselbare inlegzool
- Texon brandzool
- tegen doordringing beschermde stalen inleg
- 2-densiteiten PUR-loopzool; slipvast, flexibel, schokdempend, hittebestendigheid tot 170°C

Uitvoering	Maten	Artikelnr	Vrd
Kynox veiligheidsschoen Peru S3	36 t/m 48	5.11.830.00	V

Kynox veiligheidsschoen Loki S3

- laag model
- zeer sterk rundsleder
- met textielvoering
- vetersluiting
- verwisselbare inlegzool
- Texon brandzool
- tegen doordringing beschermde stalen inleg
- 2-densiteiten PUR-loopzool; slipvast, flexibel, schokdempend, hittebestendigheid tot 170°C

Uitvoering	Maten	Artikelnr	Vrd
Kynox veiligheidsschoen Loki S3	37 t/m 48	5.11.810.00	V

Kynox veiligheidslaars Husky S3 en Arctic S3

- beige offshore laars
- extreem waterafstotend en waterbestendig bovenleder
- makkelijke instap door aantreklus
- viervoudige gestikte naden aan de voorzijde van de schacht voor meer duurzaamheid
- Texon brandzoolen tegen doordringing beschermde stalen zool
- vochtabsorberende DRI-LEX binnenvoering
- 3-densiteiten Ventosa loopzool; extreem slipvast door in de zool ingebouwde PUR contactgebieden, niet krijtend, schokdempend, zelfreinigend profiel, hittebestendig tot 170°C

Uitvoering	Maten	Artikelnr	Vrd
Kynox veiligheidslaars Husky S3, gevoerd model	39 t/m 48	5.11.930.00	V
Kynox veiligheidslaars Husky S3, gevoerd model met overneus	39 t/m 48	5.11.931.00	V
Kynox veiligheidslaars Arctic S3, ongevoerd model	39 t/m 48	5.11.935.00	V
Kynox veiligheidslaars Arctic S3, ongevoerd model met overneus	39 t/m 48	5.11.936.00	V

uvex veiligheidsschoen xenova nrj 6921/8 S1

- lage metaalvrije zwarte schoen met een zeer laag gewicht
- uvex Climazone met zeer goed ademende voering en buitenzijde
- uvex Xenova duo neus met duo-component-technologie, warmte-isolerend
- met overneus (uvex Topshield scuffcap)
- anti-draai hiel gedeelte voor betere stabiliteit en beschermend tegen verzwikken van de enkels
- schoen voldoet aan ESD vereisten
- uitneembare comfortabele hydroflex GEL binnenzool, die antistatisch en vochtabsorberend is met gel voor optimale demping van de hiel
- voldoet aan de hoogste antislipnorm: SRC
- PUR loopzool

Standaard wijdte 11. Alle maten ook leverbaar in wijdte 10 en 12.

Uitvoering	Maten	Artikelnr	Vrd
uvex veiligheidsschoen xenova nrj 6921/8 S1	35 t/m 50	5.12.219.00	

uvex veiligheidsschoen xenova nrj 6922/2 S3

- lage metaalvrije zwarte schoen met een zeer laag gewicht
- uvex Climazone met zeer goed ademende voering en buitenzijde
- uvex Xenova duo neus met duo-component-technologie, warmte-isolerend
- met overneus (uvex Topshield scuffcap)
- anti-draai hiel gedeelte voor betere stabiliteit en beschermend tegen verzwikken van de enkels
- schoen voldoet aan ESD vereisten
- uitneembare comfortabele hydroflex GEL binnenzool, die antistatisch en vochtabsorberend is met gel voor optimale demping van de hiel
- voldoet aan de hoogste antislipnorm: SRC
- PUR loopzool

Standaard wijdte 11. Alle maten ook leverbaar in wijdte 10 en 12.

Uitvoering	Maten	Artikelnr	Vrd
uvex veiligheidsschoen xenova nrj 6922/2 S3	35 t/m 50	5.12.000.00	V

uvex veiligheidsschoen xenova nrj 6940/2 S3

- hoge metaalvrije zwarte schoen met een zeer laag gewicht
- uvex Climazone met zeer goed ademende voering en buitenzijde
- uvex Xenova duo neus met duo-component-technologie, warmte-isolerend
- met overneus (uvex Topshield scuffcap)
- anti-draai hiel gedeelte voor betere stabiliteit en beschermend tegen verzwikken van de enkels
- schoen voldoet aan ESD vereisten
- uitneembare comfortabele hydroflex GEL binnenzool, die antistatisch en vochtabsorberend is met gel voor optimale demping van de hiel
- voldoet aan de hoogste antislipnorm: SRC
- PUR loopzool

Standaard wijdte 11. Alle maten ook leverbaar in wijdte 10 en 12. Ook verkrijgbaar in S2 uitvoering.

Uitvoering	Maten	Artikelnr	Vrd
uvex veiligheidsschoen xenova nrj 6940/2 S3	35 t/m 50	5.12.005.00	V

uvex veiligheidsschoen xenova pro 6930/2 S3

- lage metaalvrije zwarte schoen met een zeer laag gewicht
- uvex Climazone met zeer goed ademende voering en buitenzijde
- uvex Xenova duo neus met duo-component-technologie, warmte-isolerend
- anti-draai hiel gedeelte voor betere stabiliteit en beschermend tegen verzwikken van de enkels
- schoen voldoet aan ESD vereisten
- uitneembare comfortabele hydroflex GEL binnenzool, die antistatisch en vochtabsorberend is met gel voor optimale demping van de hiel
- voldoet aan de hoogste antislipnorm: SRC
- rubber loopzool, hittebestendig tot circa 300°C

Standaard wijdte 11. Alle maten ook leverbaar in wijdte 10 en 12. Ook verkrijgbaar in S2 uitvoering.

Uitvoering	Maten	Artikelnr	Vrd
uvex veiligheidsschoen xenova pro 6930/2 S3	38 t/m 50	5.12.010.00	V

uvex

PROTECTING PEOPLE

uvex motion light

Style · Performance · Zekerheid

uvex-safety.de

8 argumenten voor het welbevinden van de voeten

- Optimaal temperatuur regelende voering
- Optimale ventilatie
- Laag in gewicht
- Antistatische eigenschappen
- Extreme antislipwerking
- Orthopedische oplossingen
- Voldoet aan ESD-norm
- Lakneutraal

climazone

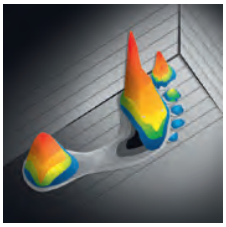

uvex veiligheidsschoen xenova pro 6950/2 S3

- lage metaalvrije zwarte schoen met een zeer laag gewicht
- uvex Climazone met zeer goed ademende voering en buitenzijde
- uvex Xenova duo neus met duo-component-technologie, warmte-isolerend
- anti-draai hiel gedeelte voor betere stabiliteit en beschermend tegen verzwikken van de enkels
- schoen voldoet aan ESD vereisten
- uitneembare comfortabele hydroflex GEL binnenzool, die antistatisch en vochtabsorberend is met gel voor optimale demping van de hiel
- voldoet aan de hoogste antislipnorm: SRC
- rubber loopzool, hittebestendig tot circa 300°C

Standaard wijdte 11. Alle maten ook leverbaar in wijdte 10 en 12. Ook verkrijgbaar in S2 uitvoering.

Uitvoering	Maten	Artikelnr	Vrd
uvex veiligheidsschoen xenova pro 6950/2 S3	38 t/m 50	5.12.015.00	V

uvex veiligheidsschoen motion light 6983/8 S2

- lage schoen brede sportieve pasvorm
- nubuck lederen bovenkant
- ademende voering van textiel
- anti-draai hiel gedeelte voor betere stabiliteit en beschermend tegen verzwikken van de enkels
- zachte gewatteerde stof bij tong
- uvex Climazone draagt bij aan een perfect werkklimaat in de schoen zodat deze de juiste temperatuur behoud
- uitneembare comfortabele binnenzool, die antistatisch en vochtabsorberend is
- schoen voldoet aan ESD vereisten
- PUR loopzool
- voldoet aan de hoogste antislipnorm: SRC

Uitvoering	Maten	Artikelnr	Vrd
uvex veiligheidsschoen motion light 6983/8 S2	38 t/m 48	5.12.105.00	

uvex veiligheidsschoen motion light 6984/8 S2

- hoge schoen met brede sportieve pasvorm
- nubuck lederen bovenkant
- ademende voering van textiel
- anti-draai hiel gedeelte voor betere stabiliteit en beschermend tegen verzwikken van de enkels
- zachte gewatteerde stof bij tong
- uvex Climazone draagt bij aan een perfect werkklimaat in de schoen zodat deze de juiste temperatuur behoud
- uitneembare comfortabele binnenzool, die antistatisch en vochtabsorberend is
- schoen voldoet aan ESD vereisten
- PUR loopzool
- voldoet aan de hoogste antislipnorm: SRC

Uitvoering	Maten	Artikelnr	Vrd
uvex veiligheidsschoen motion light 6984/8 S2	38 t/m 48	5.12.106.00	

uvex veiligheidsschoen motion light 6985/2 S3

- lage schoen met brede sportieve pasvorm
- nerflederen bovenkant
- ademende voering van textiel
- anti-draai hiel gedeelte voor betere stabiliteit en beschermend tegen verzwikken van de enkels
- zachte gewatteerde stof bij tong
- uvex Climazone draagt bij aan een perfect werkklimaat in de schoen zodat deze de juiste temperatuur behoud
- uitneembare comfortabele binnenzool, die antistatisch en vochtabsorberend is
- schoen voldoet aan ESD vereisten
- PUR loopzool
- voldoet aan de hoogste antislipnorm: SRC

Uitvoering	Maten	Artikelnr	Vrd
uvex veiligheidsschoen motion light 6985/2 S3	38 t/m 48	5.12.107.00	

uvex veiligheidsschoen motion light 6986/2 S3

- hoge schoen met brede sportieve pasvorm
- nerflederen bovenkant
- ademende voering van textiel
- anti-draai hiel gedeelte voor betere stabiliteit en beschermend tegen verzwikken van de enkels
- zachte gewatteerde stof bij tong
- uvex Climazone draagt bij aan een perfect werkklimaat in de schoen zodat deze de juiste temperatuur behoud
- uitneembare comfortabele binnenzool, die antistatisch en vochtabsorberend is
- schoen voldoet aan ESD vereisten
- PUR loopzool
- voldoet aan de hoogste antislipnorm: SRC

Ook verkrijgbaar in S2 uitvoering.

Uitvoering	Maten	Artikelnr	Vrd
uvex veiligheidsschoen motion light 6986/2 S3	38 t/m 48	5.12.108.00	

uvex veiligheidsschoen ladies allround 8698/2 S3

- ultra lichte en modieuze lage schoen, ontworpen en geproduceerd met een leest gebaseerd op de vorm van een vrouwenvoet
- uvex Climazone draagt bij aan een perfect werkklimaat in de schoen zodat deze de juiste temperatuur behoud
- ademend, waterdicht glad leder
- reflectoren voor een betere zichtbaarheid van de drager bij slecht licht
- met aluminium neus
- Xenova penetratie bestendige S3 tussenzool
- anti-draai hiel gedeelte voor betere stabiliteit en beschermend tegen verzwikken van de enkels
- zachte gewatteerde stof bij tong
- uitneembare comfortabele binnenzool, die antistatisch en vochtabsorberend is
- uvex 3D hydroflex foam inlegzool voor optimale demping bij de hiel
- schoen voldoet aan ESD vereisten
- penetratie-bestendige, niet-metalen tussenzool
- 1-laags PUR loopzool
- voldoet aan de hoogste antislipnorm: SRC

Uitvoering	Maten	Artikelnr	Vrd
uvex veiligheidsschoen ladies allround 8698/2 S3	35 t/m 43	5.12.201.00	

uvex veiligheidsschoen ladies allround 8699/2 S3

- ultra lichte en modieuze hoge schoen, ontworpen en geproduceerd met een leest gebaseerd op de vorm van een vrouwenvoet
- uvex Climazone draagt bij aan een perfect werkklimaat in de schoen zodat deze de juiste temperatuur behoud
- ademend, waterdicht glad leder
- reflectoren voor een betere zichtbaarheid van de drager bij slecht licht
- met aluminium neus
- Xenova penetratie bestendige S3 tussenzool
- anti-draai hiel gedeelte voor betere stabiliteit en beschermend tegen verzwikken van de enkels
- zachte gewatteerde stof bij tong
- uitneembare comfortabele binnenzool, die antistatisch en vochtabsorberend is
- uvex 3D hydroflex foam inlegzool voor optimale demping bij de hiel
- schoen voldoet aan ESD vereisten
- penetratie-bestendige, niet-metalen tussenzool
- 1-laags PUR loopzool
- voldoet aan de hoogste antislipnorm: SRC

Uitvoering	Maten	Artikelnr	Vrd
uvex veiligheidsschoen ladies allround 8699/2 S3	35 t/m 43	5.12.208.00	

uvex veiligheidsschoen quatro pro 8401/2 S3

- hoog model met overneus
- extra brede pasvorm
- waterafstotend volnerfleder
- voorzien van een anti-perforatiezool
- met voering in ademend textiel
- voorzien van een schokabsorberende binnenzool uit uvex 3D Hydroflex Foam
- antistatische uitneembare inlegzool, met vochtregulerende werking voor een comfortabeler gevoel
- loopzool uit PU 2 densiteiten met een duidelijk vuil lossend profiel en echte hak onder de schoen
- voldoet aan de hoogste antislipnorm: SRC

Uitvoering	Maten	Artikelnr	Vrd
uvex veiligheidsschoen quatro pro 8401/2 S3	38 t/m 50	5.12.172.00	V

uvex veiligheidsschoen quatro 8415/2 S3

- hoog model met extra brede pasvorm
- waterafstotend volnerfleder
- waterbestendige en ademende voering in Gore-tex
- PU-DUO zool
- uitneembare comfortabele hydroflex GEL binnenzool, die antistatisch en vochtabsorberend is met gel voor optimale demping van de hiel
- watertong
- langdurig waterdicht maar wel adem actief
- voorzien van outdoor loopprofiel

Uitvoering	Maten	Artikelnr	Vrd
uvex veiligheidsschoen quatro 8415/2 S3	38 t/m 48	5.12.140.00	

uvex veiligheidsschoen motorsport 9497/9 S1

- ultra moderne schoen met een motorsport look
- zeer ademende en flexibele nappa lederen bovenkant
- ademende voering van textiel
- extra lange veter ruimte voor meer aanpassingsvermogen aan de individuele voet
- zachte gewatteerde stof bij tong
- uitneembare comfortabele binnenzool, die antistatisch en vochtabsorberend is
- uvex Climazone draagt bij aan een perfect werkklimaat in de schoen zodat deze de juiste temperatuur behoud
- anti-slip rubberen buitenzool
- reflectoren voor een betere zichtbaarheid van de drager bij slecht licht
- uitneembare comfortabele hydroflex GEL binnenzool, die antistatisch en vochtabsorberend is met gel voor optimale demping van de hiel
- voldoet aan de SRA antislipnorm

Uitvoering	Maten	Artikelnr	Vrd
uvex veiligheidsschoen motorsport 9497/9 S1	36 t/m 48	5.12.044.00	

uvex veiligheidsschoen motorsport 9496/9 S1

- ultra moderne schoen met een motorsport look
- zeer ademende en flexibele nappa lederen bovenkant
- ademende voering van textiel
- extra lange veter ruimte voor meer aanpassingsvermogen aan de individuele voet
- zachte gewatteerde stof bij tong
- uitneembare comfortabele binnenzool, die antistatisch en vochtabsorberend is
- uvex Climazone met zeer goed ademende voering en buitenzijde
- anti-slip rubberen buitenzool
- reflectoren voor een betere zichtbaarheid van de drager bij slecht licht
- uitneembare comfortabele hydroflex GEL binnenzool, die antistatisch en vochtabsorberend is met gel voor optimale demping van de hiel
- voldoet aan de SRA antislipnorm

uvex

Uitvoering	Maten	Artikelnr	Vrd
uvex veiligheidsschoen motorsport 9496/9 S1	36 t/m 48	5.12.035.00	V

uvex veiligheidsschoen office 9542/2 S1P

- laag model met stalen tussenzool
- office schoen met een klassiek Engels design
- comfortabele pasvorm
- volnerf leder
- ademende voering
- uitneembare comfortabele hydroflex GEL binnenzool, die antistatisch en vochtabsorberend is met gel voor optimale demping van de hiel
- PU zool

Uitvoering	Maten	Artikelnr	Vrd
uvex veiligheidsschoen office 9542/2 S1P	38 t/m 47	5.12.135.00	

ECONOMY VEILIGHEIDSSCHOENEN EN LAARZEN

Veiligheidsschoen Rica S1P

- lage bruine veiligheidsschoen
- gemaakt van nubuck leder
- PU loopzool
- uitneembare binnenzool

Uitvoering	Maten	Artikelnr	Vrd
Veiligheidsschoen Rica S1P	39 t/m 47	5.11.900.00	V

Veiligheidsschoen Costa S1P

- hoge bruine veiligheidsschoen
- gemaakt van nubuck leder
- PU loopzool
- uitneembare binnenzool

Uitvoering	Maten	Artikelnr	Vrd
Veiligheidsschoen Costa S1P	39 t/m 47	5.11.905.00	V

Veiligheidsschoen Lima S3

- hoge zwarte veiligheidsschoen
- gemaakt van waterafstotend nerfleder
- PUR zool
- met overneus

Uitvoering	Maten	Artikelnr	Vrd
Veiligheidsschoen Lima S3	36 t/m 48	5.11.880.00	V

Veiligheidsschoen Quinto S3

- lage zwarte veiligheidsschoen
- gemaakt van waterafstotend nerfleder
- PUR zool
- met overneus

Uitvoering	Maten	Artikelnr	Vrd
Veiligheidsschoen Quinto S3	36 t/m 48	5.11.890.00	V

Veiligheidslaars Polar S3

- gevoerde zwarte veiligheidslaars
- makkelijke instap door aantreklussen
- zool is olie,- loog- en zuurbestendig
- PU loopzool

Uitvoering	Maten	Artikelnr	Vrd
Veiligheidslaars Polar S3	39 t/m 48	5.11.925.00	V

Haix brandweerlaars Fire Hero

- lederen (2,0/2,2 mm dik) zwarte laars met stalen neus en stalen tussenzool
- gepatenteerd veter systeem waarmee met een handbeweging de laarzen goed gesloten zijn met behoud van een optimale pasvorm (Haix FL-Fit-System)
- gripsysteem, die een verhoogde grip geeft op ijs en gladde/natte oppervlakken (Haix Wi-Grip-System)
- door de speciaal vormgegeven hak is deze eenvoudig uit te trekken (Haix ES-Out-System)
- extra bescherming tegen inslag op de voorkant en zijkant van de laars (Haix 3Z-Protec-System)
- speciale behandeling van het leer waardoor het hitte weerkaatst en de laars een veel hoger hitte bestendigheid krijgt (Haix SR-System)
- speciaal ontwikkelde inlegzolen waarmee o.a. de breedte van de laars aangepast kan worden (Haix VW-Fit-System)
- verbeterde instap, de Hero heeft een buitengewoon grote opening voor het instappen (Haix CT-System)
- rubberen kruipneus met grip profiel (Haix HD-Cap-System)
- nitril rubberen zool: olie en gasolie bestendig met zelfreinigend profiel
- gecertificeerd orthopedische inlegzolen, die de certificering behouden (Haix CO-System)
- voorzien van het crosstech membraan, dat naast water ook bacteriën en virussen tegenhoud (Haix WB-Protec-System)
- door Haix ontwikkelde klimaatsysteem die met het bewegen van de schoen het vocht afvoert (Haix Climate-System)
- speciaal schuim dat voor een extra demping van de zool zorgt (Haix MSL-System)
- mogelijkheid om voor de gebruiker de laars van zijn eigen naam te voorzien (Haix ID-System)
- de laars is voorzien van zaagklasse bescherming 2 (Haix CS-protec-system)
- antistatisch
- met Nomex veters

Uitvoering	Maten	Artikelnr	Vrd
Haix brandweerlaars Fire Hero (507001)	35 t/m 51	5.47.320.00	

Haix brandweerlaars Fire Flash Pro

- lederen (2,5/2,7 mm dik) zwarte laars met stalen neus, stalen tussenzool en beschermende neuskap
- laars met Gore-Tex tussenlaag; waterdicht en waterdampdoorlatend
- schachthoogte 31 cm
- gepatenteerd veter systeem waarmee met een handbeweging de laarzen goed gesloten zijn met behoud van een optimale pasvorm (Haix FL-Fit-System)
- gecertificeerd orthopedische inlegzolen, die de certificering behouden (Haix CO-System)
- speciaal schuim dat voor een extra demping van de zool zorgt (Haix MSL-System)
- door Haix ontwikkelde klimaatsysteem die met het bewegen van de schoen het vocht afvoert (Haix Climate-System)
- speciale behandeling van het leer waardoor het hitte weerkaatst en de laars een veel hoger hitte bestendigheid krijgt (Haix SR-System)
- modellering rond de hiel en wreef t.b.v. verbeterde instap
- voering zacht, ademend en schuurbestendig
- voetbed: voorgevormd, hoog absorptievermogen, wasbaar en droogt snel
- binnenzool: neemt lichaamsvocht op en ondersteunt de enkel
- beschermende neuskap met rubberen overneus
- nitril rubberen zool: olie en gasolie bestendig met zelfreinigend profiel
- de laars is voorzien van zaagklasse bescherming 2 (Haix CS-protec-system)
- laars is voorzien van snijklasse 2 bescherming
- antistatisch
- met Nomex veters

Uitvoering	Maten	Artikelnr	Vrd
Haix brandweerlaars Fire Flash Pro (506001)	36 t/m 50	5.47.300.00	V

Haix brandweerlaars Fire Flash

- lederen (2,5/2,7 mm dik) zwarte laars met stalen neus en stalen tussenzool
- beschermende neuskap
- laars met Gore-Tex tussenlaag; waterdicht en waterdampdoorlatend
- schachthoogte 31 cm
- gepatenteerd veter systeem waarmee met een handbeweging de laarzen goed gesloten zijn met behoud van een optimale pasvorm (Haix FL-Fit-System)
- gecertificeerd orthopedische inlegzolen, die de certificering behouden (Haix CO-System)
- speciaal schuim dat voor een extra demping van de zool zorgt (Haix MSL-System)
- door Haix ontwikkelde klimaatsysteem die met het bewegen van de schoen het vocht afvoert (Haix Climate-System)
- speciale behandeling van het leer waardoor het hitte weerkaatst en de laars een veel hoger hitte bestendigheid krijgt (Haix SR-System)
- met handige aantreklus
- modellering rond de hiel en wreef t.b.v. verbeterde instap
- nitril rubberen zool: olie en gasolie bestendig met zelfreinigend profiel
- voering zacht, ademend en schuurbestendig
- voetbed: voorgevormd, hoog absorptievermogen, wasbaar en droogt snel
- binnenzool: neemt lichaamsvocht op en ondersteunt de enkel
- antistatisch
- met Nomex veters

Uitvoering	Maten	Artikelnr	Vrd
Haix brandweerlaars Fire Flash (503002)	36 t/m 50	5.47.250.00	V

Haix brandweerlaars Fire Flash Gamma

- lederen (2,5/2,7 mm dik) zwarte laars met stalen neus en stalen tussenzool
- beschermende neuskap
- laars met Gore-Tex tussenlaag; waterdicht en waterdampdoorlatend
- schachthoogte 31 cm
- gepatenteerd veter systeem waarmee met een handbeweging de laarzen goed gesloten zijn met behoud van een optimale pasvorm (Haix FL-Fit-System)
- gecertificeerd orthopedische inlegzolen, die de certificering behouden (Haix CO-System)
- speciaal schuim dat voor een extra demping van de zool zorgt (Haix MSL-System)
- door Haix ontwikkelde klimaatsysteem die met het bewegen van de schoen het vocht afvoert (Haix Climate-System)
- met handige aantreklus met Nomex veters
- speciale behandeling van het leer waardoor het hitte weerkaatst en de laars een veel hoger hitte bestendigheid krijgt (Haix SR-System)
- modellering rond de hiel en wreef t.b.v. verbeterde instap
- nitril rubberen zool: olie en gasolie bestendig met zelfreinigend profiel
- voering zacht, ademend en schuurbestendig
- voetbed: voorgevormd, hoog absorptievermogen, wasbaar en droogt snel
- binnenzool: neemt lichaamsvocht op en ondersteunt de enkel
- de laars is voorzien van zaagklasse bescherming 2 (Haix CS-protec-system)
- laars is voorzien van snijklasse 2 bescherming
- antistatisch

Uitvoering	Maten	Artikelnr	Vrd
Haix brandweerlaars Fire Flash Gamma (503005)	36 t/m 50	5.47.270.00	V

Haix brandweerlaars Florian Pro

- lederen (2,5/2,7 mm dik) zwarte laars met stalen neus en stalen tussenzool
- beschermende neuskap
- laars met Gore-Tex tussenlaag; waterdicht en waterdampdoorlatend
- schachthoogte 31,5 cm
- gecertificeerd orthopedische inlegzolen, die de certificering behouden (Haix CO-System)
- speciaal schuim dat voor een extra demping van de zool zorgt (Haix MSL-System)
- door Haix ontwikkelde klimaatsysteem die met het bewegen van de schoen het vocht afvoert (Haix Climate-System)
- "enkel flex systeem" stabiliseert de voet met een flexibele inzet in de wreef waardoor de laars hetzelfde aanvoelt als een veterlaars (Haix AF System)
- met aantreklussen voor gemakkelijk aantrekken
- nitril rubberen zool: olie en gasolie bestendig met zelfreinigend profiel
- voering zacht, ademend en schuurbestendig
- speciale behandeling van het leer waardoor het hitte weerkaatst en de laars een veel hoger hitte bestendigheid krijgt (Haix SR-System)
- voetbed: voorgevormd, hoog absorptievermogen, wasbaar en droogt snel
- binnenzool: neemt lichaamsvocht op en ondersteunt de enkel
- antistatisch

Uitvoering	Maten	Artikelnr	Vrd
Haix brandweerlaars Florian Pro (501501)	36 t/m 50	5.47.295.00	V

Haix brandweerlaars Florian Europe

- lederen (2,5/2,7 mm dik) zwarte laars met stalen neus en stalen tussenzool
- beschermende neuskap
- laars met Gore-Tex tussenlaag; waterdicht en waterdampdoorlatend
- schachthoogte 30,5 cm
- gecertificeerd orthopedische inlegzolen, die de certificering behouden (Haix CO-System)
- speciaal schuim dat voor een extra demping van de zool zorgt (Haix MSL-System)
- door Haix ontwikkelde klimaatsysteem die met het bewegen van de schoen het vocht afvoert (Haix Climate-System)
- met aantreklussen voor gemakkelijk aantrekken
- modellering rond de hiel en wreef t.b.v. verbeterde instap
- nitril rubberen zool: olie en gasolie bestendig met zelfreinigend profiel
- voering zacht, ademend en schuurbestendig
- speciale behandeling van het leer waardoor het hitte weerkaatst en de laars een veel hoger hitte bestendigheid krijgt (Haix SR-System)
- voetbed: voorgevormd, hoog absorptievermogen, wasbaar en droogt snel
- binnenzool: neemt lichaamsvocht op en ondersteunt de enkel
- voorzien van reflectiestreep
- antistatisch

Uitvoering	Maten	Artikelnr	Vrd
Haix brandweerlaars Florian Europe (501002)	36 t/m 50	5.47.275.00	V

Haix zaagschoen Protector Pro S3

- waterdichte schoen met stalen neus en tussen zool, kevlar laag kettingzaag bestendig klasse 1
- met Gore-Tex laminaat schacht hoogte 23,5 cm
- met beschermende neuskap
- Haix Climat systeem: zorgt voor het transporteren van vocht van binnen naar buiten
- het leder is 2,5-2,7 mm dik
- Gore-Tex tussenlaag: ademend, waterafstotend, waterdampdoorlatend en chemicaliënbestendig
- zachte, ademende en schuurbestendige voering
- Voetbed, voorgevormd, hoog absorptievermogen, wasbaar en droogt snel
- binnenzool neemt lichaamsvocht op en ondersteunt de enkel
- nitril/PU zool
- vorm van de zool zorgt voor een goede afwikkeling
- speciale behandeling van het leer waardoor het hitte weerkaatst en de laars een veel hoger hitte bestendigheid krijgt (Haix SR-System)
- in de zool zit het MSL (Micro Soft Light) systeem deze zorgt voor isolatie tegen kou en hitte
- antistatisch

Uitvoering	Maten	Artikelnr	Vrd
Haix zaagschoen Protector Pro S3 (603019)	36 t/m 49	5.47.740.00	

Haix veiligheidsschoen Airpower X7 LOW S2

- lederen (2,0/2,2 mm dik)/textiele, lage zwarte veiligheidsschoen met stalen neus en stalen tussenzool
- met beschermende neuskap
- schoen met Gore-Tex tussenlaag; waterdicht en waterdampdoorlatend
- optimale steun en demping van de hiel (Haix-AS-Systeem)
- binnenzool: Texon (fleece) inlegzool die zweet absorbeert en ondersteunt de enkel
- TPU/PU-loopzool met robuust loopvlak, zeer slijtvast, goede grip - zelfs bij koud weer, geeft goede isolatie tegen kou en is olie- en benzine bestendig
- speciale behandeling van het leer waardoor het hitte weerkaatst en de laars een veel hoger hitte bestendigheid krijgt (Haix SR-System)
- hoogte 8 cm
- met TPU beschermneus
- antistatisch

Uitvoering	Maten	Artikelnr	Vrd
Haix veiligheidsschoen Airpower X7 LOW S2 (607601)	36 t/m 50	5.47.760.00	

Haix veiligheidsschoen Airpower X7 MID S2

- lederen (2,0/2,2 mm dik)/textiele, hoge zwarte veiligheidsschoen met stalen neus en stalen tussenzool
- schoen met Gore-Tex tussenlaag; waterdicht en waterdampdoorlatend
- door Haix ontwikkelde klimaatsysteem die met het bewegen van de schoen het vocht afvoert (Haix Climate-System)
- optimale steun en demping van de hiel (Haix-AS-Systeem)
- binnenzool: Texon (fleece) inlegzool die zweet absorbeert en ondersteunt de enkel
- TPU / PU-loopzool met robuust loopvlak, zeer slijtvast, goede grip - zelfs bij koud weer, geeft goede isolatie tegen kou en is olie- en benzine bestendig
- speciale behandeling van het leer waardoor het hitte weerkaatst en de laars een veel hoger hitte bestendigheid krijgt (Haix SR-System)
- hoogte 11 cm
- met TPU beschermneus
- antistatisch

Uitvoering	Maten	Artikelnr	Vrd
Haix veiligheidsschoen Airpower X7 MID S2 (607602)	36 t/m 50	5.47.765.00	

Haix veiligheidsschoen Trekker Pro S3

- lederen (2,5/2,7 mm dik) zwarte hoge schoen met stalen neus en stalen tussenzool
- beschermende neuskap
- laars met Gore-Tex tussenlaag; waterdicht en waterdampdoorlatend
- schachthoogte 17,5 cm
- gecertificeerd orthopedische inlegzolen, die de certificering behouden (Haix CO-System)
- speciaal schuim dat voor een extra demping van de zool zorgt (Haix MSL-System)
- door Haix ontwikkelde klimaatsysteem die met het bewegen van de schoen het vocht afvoert (Haix Climate-System)
- speciale behandeling van het leer waardoor het hitte weerkaatst en de laars een veel hoger hitte bestendigheid krijgt (Haix SR-System)
- rubberen/PU zool
- voering zacht, ademend en schuurbestendig
- voetbed: voorgevormd, hoog absorptievermogen, wasbaar en droogt snel
- binnenzool: neemt lichaamsvocht op en ondersteunt de enkel
- antistatisch

Uitvoering	Maten	Artikelnr	Vrd
Haix veiligheidsschoen Trekker Pro S3 (602002)	36 t/m 50	5.47.245.00	V

Haix uniformschoen Airpower C1 O2

- lederen (1,8/2,0 mm dik) zwarte lage schoen
- schoen met Gore-Tex tussenlaag; waterdicht en waterdampdoorlatend
- schachthoogte 9,5 cm
- gecertificeerd orthopedische inlegzolen, die de certificering behouden (Haix CO-System)
- optimale steun en demping van de hiel (Haix-AS-Systeem)
- speciale behandeling van het leer waardoor het hitte weerkaatst en de laars een veel hoger hitte bestendigheid krijgt (Haix SR-System)
- TPU/PU loopzool

Ook leverbaar als dames model (100502).

Uitvoering	Maten	Artikelnr	Vrd
Haix uniformschoen Airpower C1 O2 (100501)	35 t/m 50	5.47.715.00	

Haix schoencrème

- olie en vetarm onderhoudsproduct voor een langdurige waterresistentie
- speciaal voor ademend leer
- kleur: zwart

Uitvoering	Artikelnr	Vrd
Haix schoencrème, 75 ml tube (900060)	5.69.160.00	V
Haix schoencrème, 2,5 kg emmer (900160)	5.69.170.00	V

Haix smeerborstelset 3-delig

- borstels voor schoonmaken, onderhouden en poetsen

Uitvoering	Artikelnr	Vrd
Haix smeerborstelset 3-delig (900300)	5.69.180.00	V

DUNLOP VEILIGHEIDSLAARZEN

Acifort Heavy Duty Full Safety werklaars S5

- groene werklaars met stalen neus en stalen middenzool
- een praktische en duurzame werklaars voor boerderijwerkzaamheden
- ideaal voor minder intensieve en algemene werkzaamheden op het boerenbedrijf
- gemaakt van Acifort/PVC
- antistatisch
- zool is oliebestendig
- laars is resistent tegen o.a. minerale, dierlijke en plantaardige oliën en vetten, desinfectiemiddelen en diverse chemicaliën

Uitvoering	Maten	Artikelnr	Vrd
Acifort Heavy Duty Full Safety werklaars S5 (A442611)	40 t/m 47	5.25.110.00	V

Acifort Classic foodlaars ORO

- deze witte foodlaars is onbeveiligd dus ZONDER STALEN NEUS
- zeer gladde schacht voor een uitmuntende hygiëne in de voedselfabriek
- eenvoudig te reinigen schacht en zool
- duurzame laars
- gemaakt van Acifort/PVC
- antistatisch
- zool is oliebestendig
- laars is resistent tegen o.a. zuren, basen, desinfectiemiddelen, minerale, dierlijke en plantaardige oliën en vetten, bloed en diverse chemicaliën

Uitvoering	Maten	Artikelnr	Vrd
Acifort Classic foodlaars ORO (B670311)	35 t/m 49	5.15.455.00	V

Acifort Classic Safety foodlaars SB

- witte foodlaars met beschermende neus
- zeer gladde schacht voor een uitmuntende hygiëne in de voedselfabriek
- eenvoudig te reinigen schacht en zool
- duurzame laars
- gemaakt van Acifort/PVC
- zool is oliebestendig
- laars is resistent tegen o.a. zuren, basen, desinfectiemiddelen, minerale, dierlijke en plantaardige oliën en vetten, bloed en diverse chemicaliën

Uitvoering	Maten	Artikelnr	Vrd
Acifort Classic Safety foodlaars SB (A671311)	35 t/m 49	5.15.465.00	V

Purofort+ Full Safety werklaars S5

- zwarte werklaars met stalen neus en stalen middenzool
- de ideale Purofort+ werklaars voor industriële toepassingen
- de gevormde schacht biedt een veilige pasvorm en de verstevigde inlegzool biedt een betere grip
- extra versteviging bij het middenvoetsbeentje en de hiel biedt de voet en het been bescherming en ondersteuning bij het bewegen
- geïsoleerd tot -20°C
- laars is lichtgewicht en duurzaam
- flexibel voor meer comfort
- antistatisch
- zool is oliebestendig
- reflecterende strook op de hiel voor een betere zichtbaarheid
- laars is resistent tegen o.a. minerale, dierlijke en plantaardige oliën en vetten, desinfectiemiddelen, mest, oplosmiddelen en diverse chemicaliën

Uitvoering	Maten	Artikelnr	Vrd
Purofort+ Full Safety werklaars S5 (C762041)	39 t/m 49/50	5.30.201.00	V

Purofort Professional Safety foodlaars S4

- witte foodlaars met stalen neus
- de Purofort laars is geschikt voor een grote verscheidenheid aan fabriekstoepassingen
- de zool is zo ontworpen dat het loopvlak bij het lopen opent, waardoor vastzittend voedsel loslaat
- het loopvlak is eenvoudig te reinigen voor een optimale hygiëne
- de laars is tot -20°C geïsoleerd en biedt ook bij lage temperaturen warmte en flexibiliteit
- de laars is duurzaam en schokabsorberend
- antistatisch
- zool is oliebestendig
- laars is resistent tegen o.a. minerale, dierlijke en plantaardige oliën en vetten, desinfectiemiddelen, mest, oplosmiddelen en diverse chemicaliën

Uitvoering	Maten	Artikelnr	Vrd
Purofort Professional Safety foodlaars S4 (C361141)	39 t/m 49	5.30.101.00	V
Purofort Professional Safety foodlaars S4, damesmodel (C561141)	37 t/m 40	5.35.110.00	

Purofort Professional Full Safety laars S5

- werklaars met stalen neus en stalen middenzool
- de originele Purofort laars biedt bruikbaarheid en comfort
- door zijn isolatie tot -20°C houdt deze laars de drager warm bij koude weersomstandigheden
- de sterke en duurzame laars is de ideale laars voor veel verschillende industriële omgevingen
- antistatisch
- zool is oliebestendig
- laars is resistent tegen o.a. minerale, dierlijke en plantaardige oliën en vetten, desinfectiemiddelen, mest, oplosmiddelen en diverse chemicaliën

Uitvoering	Maten	Artikelnr	Vrd
Purofort Professional Full Safety laars S5, groen (C462841)	37 t/m 48	5.30.208.00	V
Purofort Professional Full Safety laars S5, geel (C462241)	39 t/m 48	5.30.212.00	V

Purofort Thermo+ Safety laars S4

- laars met beschermende neus
- de Purofort Thermo+ is dé laars voor gebruik in koelruimten of in omgevingen met lage temperaturen
- veilig dankzij zijn stalen neus en geschikt voor condities tot -50°C
- de hittevasthoudende zool zorgt dat werkers comfortabel blijven en de schokabsorberende technologie en flexibele bovenzool bieden bewegingsvrijheid
- de extra dikke zool houdt warmte vast en het dikke loopvlak biedt stevigheid op een natte ondergrond
- antistatisch
- zool is oliebestendig
- laars is resistent tegen o.a. minerale, dierlijke en plantaardige oliën en vetten, ontsmettingsmiddelen, mest, oplosmiddelen en verschillende chemicaliën

Uitvoering	Maten	Artikelnr	Vrd
Purofort Thermo+ Safety laars S4, oranje (C661343)	37/38 t/m 48	5.38.113.00	V
Purofort Thermo+ Safety laars S4, groen (C661843)	37/38 t/m 48	5.38.213.00	V
Purofort Thermo+ Safety laars S4, wit (C661143)	37/38 t/m 48	5.38.215.00	

DUNLOP VEILIGHEIDSLAARZEN

Purofort Rig-Air Full Safety veiligheidslaars S5

- bruine laars met stalen neus en middenzool
- een ideaal waterdicht Purofort alternatief op de standaard leren Rigger-laars
- de Rig-Air is lichtgewicht, 100% waterdicht en geïsoleerd tot -20°C
- deze duurzame, flexibele en eenvoudig te reinigen laars is de perfecte werklaars voor boorplatformen en bouwterreinen
- voorzien van handige treklussen, dus gemakkelijk aan te trekken
- met een bontvoering voor extra warmte en een behaaglijke pasvorm
- antistatisch
- zool is oliebestendig
- laars is resistent tegen o.a. minerale, dierlijke en plantaardige oliën en vetten, desinfectiemiddelen, en diverse chemicaliën

Ook leverbaar als ongevoerd model (C462743).

Uitvoering	Maten	Artikelnr	Vrd
Purofort Rig-Air Full Safety veiligheidslaars S5 (C462743.FL)	39 t/m 48	5.54.255.00	V

Purofort Professional Thigh Wader Full Safety lieslaars S5

- groene lieslaars met stalen neus en stalen middenzool
- de Purofort lieslaars is geïsoleerd tot -20°C met temperatuurregeling en een optimaal comfort, ook in het water
- de schokabsorberende zool verzekert de drager van comfort en het stevige loopvlak voorkomt uitglijden op natte oppervlakken
- de lieslaars is duurzaam en flexibel
- antistatisch
- lieslaars is resistent tegen o.a. minerale, dierlijke en plantaardige oliën en vetten, desinfectiemiddelen, mest, oplosmiddelen en diverse chemicaliën

Uitvoering	Maten	Artikelnr	Vrd
Purofort Professional Thigh Wader Full Safety lieslaars S5 (C462840.LI)	40 t/m 48	5.30.218.00	V

Purofort Professional Chest Wader Full Safety waadbroek S5

- groene waadbroek met stalen neus en stalen middenzool
- de Purofort waadbroek is geïsoleerd tot -20°C met temperatuurregeling en een optimaal comfort, ook in het water
- de schokabsorberende zool verzekert de drager van comfort en het stevige loopvlak voorkomt uitglijden op natte oppervlakken
- de waadbroek is duurzaam en flexibel
- antistatisch
- waadbroek is resistent tegen o.a. minerale, dierlijke en plantaardige oliën en vetten, desinfectiemiddelen, mest, oplosmiddelen en diverse chemicaliën

Uitvoering	Maten	Artikelnr	Vrd
Purofort Professional Chest Wader Full Safety waadbroek S5 (C462840.WA)	40 t/m 48	5.30.228.00	V

Pricemastor Chest Wader waadbroek

- waadbroek tot aan de borst
- onbeveiligd
- zool is olie-, vet-, loog- en zuurbestendig
- 100% waterdicht
- kleur: groen

Ook leverbaar als lieslaars (386VP).

Uitvoering	Maten	Artikelnr	Vrd
Pricemastor Chest Wader waadbroek (388VP)	40 t/m 47	5.53.325.00	V

The Safety Boot

Available Model

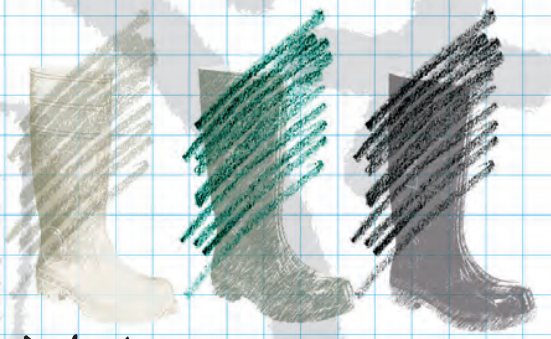

White Green Black

REFLECTING POINT

STEEL TOECAP

ENERGY ABSORPTION OF SEAT REGION

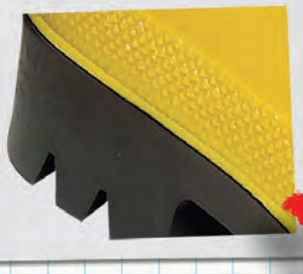

AVAILABLE S5/S4

EUROMAX BERGOMMA

EUROFORT CE Safety

boots COMPANY

YOUR CHOICE OF PVC BOOTS

BOOTS COMPANY s.r.l.
Via San Giovanni Bosco, 11 A/B - 36031 POVOLARO - VI - ITALIA - Tel. +39 0444 590192 - Fax +39 0444 590798
www.euromax.it - info@euromax.it

X-MEN ROMANO (VI)

PU/PVC VEILIGHEIDSLAARZEN

SAD PU S-Light laars S5

- met stalen neus en stalen zool
- met nylon voering
- antistatische en antislip zool
- gewicht: 1700 gram
- schokabsorberend in het hielgedeelte
- zool is zuurbestendig
- kleur: groen

Uitvoering	Maten	Artikelnr	Vrd
SAD PU S-Light laars S5	36 t/m 48	5.55.050.00	V

Eurofort bouwlaars S5

- met stalen neus en stalen zool
- zool is olie-, vet-, loog- en zuurbestendig
- antistatische en antislip zool
- blijft flexibel bij lage temperaturen (tot -20°C)
- extra enkelbescherming
- reflectiestip op de hiel

Uitvoering	Maten	Artikelnr	Vrd
Eurofort bouwlaars S5 zwart	37 t/m 50	5.50.030.00	V
Eurofort bouwlaars S5 geel	37 t/m 48	5.50.040.00	V
Eurofort bouwlaars S5 groen	37 t/m 48	5.50.050.00	V

Eurofort Foodlaars wit S4

- met stalen neus
- ideale laars voor in de foodindustrie
- zool is olie-, vet-, loog- en zuurbestendig
- antistatische en antislip zool
- blijft flexibel bij lage temperaturen (tot -20°C)
- extra enkelbescherming
- reflectiestip op de hiel

Uitvoering	Maten	Artikelnr	Vrd
Eurofort Foodlaars wit S4	37 t/m 48	5.50.060.00	V

Phoenix Prisma straal/spuitlaars S5

- geschikt tot 800 Bar
- met stalen neus en stalen tussenzool
- met speciale hielconstructie voor schokabsorptie en stabiliteit
- gevoerd met viscose sok
- antislip zool
- wreef- en enkelbescherming
- kleur: geel

Uitvoering	Maten	Artikelnr	Vrd
Pnoenix Prisma straal/spuitlaars S5	39 t/m 47	5.50.220.00	V

Knielaars PVC

- anti-slip zool
- onbeveiligd
- waterdicht

Uitvoering	Maten	Artikelnr	Vrd
Knielaars PVC zwart	37 t/m 47	5.53.070.00	V
Knielaars PVC groen	37 t/m 47	5.53.080.00	V

Stratenmakersklomp 335 S3

- gesloten hiel en overneus
- voorzien van een PU loopzool die bestand is tot 130°C, olie- en benzine bestendig en antistatisch
- hak met een ingebouwde schokdemper
- binnenzool is gemaakt van 11 mm houten multiplex. De binnenkant van de wreef, de zogenaamde polsterband is gevuld met schuim om de schoen comfortabel te maken
- de lederen bovenkant is voorzien van Permair, daardoor zeer waterbestendig, ademend en duurzaam
- kleur: zwart

Uitvoering	Maten	Artikelnr	Vrd
Stratenmakersklomp 335 S3	36 t/m 48	5.63.145.00	V

Schoenklomp 1590 SB

- gesloten hiel
- voorzien van een houten loopzool met aangelijmde PVC antislip zool
- de lederen bovenkant is voorzien van Permair, daardoor zeer waterbestendig, ademend en duurzaam
- op de wreef is na de polsterband een extra lederen band aangebracht om meer stevigheid te bieden en het uitlopen van het leer te voorkomen
- kleur: zwart

Uitvoering	Maten	Artikelnr	Vrd
Schoenklomp 1590 SB	36 t/m 52	5.63.155.00	V

Schoenklomp 131 A ORO

- gesloten hiel
- voorzien van een PU loopzool die bestand is tot 130°C, olie-, zuur- en benzine bestendig en antistatisch
- hak met een ingebouwde schokdemper
- binnenzool is gemaakt van massief hout en zorg voor steun en stabiliteit
- de bovenkant is gemaakt van waterafstotend leder, waarbij aan de binnenkant van de wreef een zogenaamde polsterband zit, deze is gevuld met schuim voor een nog comfortabeler passende klomp
- kleur: zwart

Deze klomp is ook leverbaar met open hiel, model 175.

Uitvoering	Maten	Artikelnr	Vrd
Schoenklomp 131 A ORO	35 t/m 48	5.63.190.00	

Schoenklomp 381 S2

- flexibele veiligheidsschoenklomp met gesloten hiel
- voorzien van een PU loopzool die bestand is tot 140°C, olie-, zuur- en benzine bestendig en antistatisch
- hak met een ingebouwde schokdemper
- het speciaal ontworpen antislip loopzoolpatroon heeft een lage buigweerstand
- de binnenzool is antibacterieel, zweet absorberend en antistatisch
- binnenkant van de wreef heeft een zogenaamde polsterband, deze is gevuld met schuim voor een nog comfortabeler passende klomp
- de lederen bovenkant is voorzien van Permair, daardoor zeer waterbestendig, ademend en duurzaam

Uitvoering	Maten	Artikelnr	Vrd
Schoenklomp 381 S2, wit	35 t/m 47	5.63.280.00	
Schoenklomp 381 S2, zwart	35 t/m 47	5.63.290.00	

Alpro PU foodklomp A640 OB E

- klomp is geheel gemaakt van 100% CFK vrij polyurethaan en is voorzien van een stalen neus
- PU schuim zorgt voor een licht gewicht klomp, goede demping, flexibel en goede isolatie
- klomp is geheel waterdicht, kan gemakkelijk gereinigd worden en is zelf wasbaar tot 60°C
- loopzool is goed geprofileerd en zorgt voor een optimale grip op en of natte ondergrond
- de anatomische binnenzool is gemaakt van kurklatex en is aan de bovenzijde voorzien van leder, deze zorgt voor stabiliteit en steun en verhoogd het draagcomfort en is uitwasbaar tot 30°C
- kleur: blauw

Deze klomp is in diverse kleuren leverbaar.

Uitvoering	Maten	Artikelnr	Vrd
Alpro PU Foodklomp A640 OB E	36 t/m 47	5.63.320.00	

OVERSCHOENEN & OVERLAARZEN

Overschoen polyethyleen

- ideaal voor kort gebruik
- geruwd
- kleur: blauw
- universele maat
- verpakt per 100 stuks

Uitvoering	Artikelnr	Vrd
Overschoen polyethyleen, 55 mu, 15x41 cm, 4,6 gr./st.	2.65.870.00	V
Overschoen polyethyleen, 30 mu, 15x36 cm, 2,5 gr./st.	2.65.875.00	V
Overschoen polyethyleen, 120 mu, 15x40 cm, 10 gr./st., à 1000 st.	2.65.878.00	V

Overschoen polypropyleen/polyethyleen

- non woven
- antislip zool polyethyleen
- afmeting: 42x16,5 cm
- kleur: wit/blauw
- universele maat
- verpakt per 50 stuks

Uitvoering	Artikelnr	Vrd
Overschoen polypropyleen/polyethyleen	2.65.832.50	V

Overschoen PVC

- extra zware kwaliteit
- zeer slijtvast
- afmeting: 16x38 cm
- dikte: 130 mu
- kleur: blauw
- verpakt per 100 stuks

Uitvoering	Artikelnr	Vrd
Overschoen PVC blauw	2.65.873.00	V

Tyvek overschoen model POS0

- elastiek aan de enkels
- antistatisch behandeld
- lengte 40 cm
- universele maat
- doosverpakking: 200 paar

Uitvoering	Artikelnr	Vrd
Tyvek overschoen model POS0 wit (TYV POS0S-WH-00)	2.67.882.01	V

Microgard SureStep overschoen

- deze overschoen is voorzien van een revolutionaire monofilament coating die over uitstekende anti-slip eigenschappen beschikt
- deze unieke coating maakt de Sure Step ook sterker en duurzamer dan traditionele overschoenen, hetgeen resulteert in een veiliger en voordeliger product
- enkele naad voor verhoogde duurzaamheid
- vloeistofbestendig materiaal
- vezelvrij
- antistatisch behandeld
- maten: 1 maat (stemt overeen met maat 42 tot maat 46)
- verpakt per 50 paar

Uitvoering	Artikelnr	Vrd
Microgard SureStep overschoen, blauw (BLSS-S-00-403-00)	2.65.885.01	V
Microgard SureStep overschoen, wit (WHSS-S-00-403-00)	2.65.886.01	V

Microgard 2000 overschoen

- elastiek aan de enkels
- antistatisch behandeld
- gesealde naden
- maten: 1 maat (stemt overeen met maat 42 tot maat 46)
- verpakt per 400 paar

Uitvoering	Artikelnr	Vrd
Microgard 2000 overschoen wit (WH20-B-00-400-00)	2.65.894.00	

Microgard 2500 overschoen

- elastiek aan de enkels
- antistatisch behandeld
- gesealde naden
- maten: 1 maat (stemt overeen met maat 42 tot maat 46)
- verpakt per 350 paar

Uitvoering	Artikelnr	Vrd
Microgard 2500 overschoen wit (WH25-B-00-400-00)	2.65.893.01	V

Overlaars polyethyleen

- elastiek aan de bovenkant
- afmeting: 51x40 cm
- dikte 65 mu
- universele maat
- verpakt per 50 stuks

Uitvoering	Artikelnr	Vrd
Overlaars polyethyleen transparant	2.65.950.00	V

Tyvek overlaars model POB0

- hoogte: 48 cm en lengte: 42 cm
- elastiek aan de bovenkant
- met vetersluiting
- antistatisch behandeld
- universele maat
- verpakt per 100 paar

Uitvoering	Artikelnr	Vrd
Tyvek overlaars model POB0 wit (TYV POB0S-WH-00)	2.67.902.01	V

Microgard 2500 overlaars

- elastiek aan de bovenkant
- gesealde naden
- antistatisch behandeld
- maten: 1 maat (stemt overeen met maat 42 tot maat 46)
- verpakt per 200 paar

Uitvoering	Artikelnr	Vrd
Microgard 2500 overlaars wit (WH25-B-00-406-00)	2.65.892.00	

Microgard 2500 overlaars SOCO/CSI

- elastiek aan de top
- met velcro sluiting
- gestikte naden
- blauw gebonden naden
- versterkte Sure Step anti-slip zolen
- antistatisch behandeld
- verstelbare schoenveter
- maten: 1 maat (stemt overeen met maat 42 tot maat 46)
- verpakt per 100 paar

Uitvoering	Artikelnr	Vrd
Microgard 2500 overlaars SOCO/CSI wit (WH25-B-00-409-00)	2.65.889.00	

Microchem 3000 overlaars

- elastiek aan bovenzijde van de laars
- met koordsluiting
- antistatisch behandeld
- ultrasoon gelaste naden
- maten: 1 maat (stemt overeen met maat 42 tot maat 46)
- verpakt per 150 paar

Uitvoering	Artikelnr	Vrd
Microchem 3000 overlaars geel (YE30-W-00-406-00)	2.65.900.00	

M-Wear Worker sok 1250 Ernesto

- kwaliteit: 41% katoen/26% polyamide/19% Pro-Guards polyester/ 12% SeaCell Active lycocell /1% Bekinox (metaalvezel) /1% Lycra (elastaan)
- een sterke vlotte worker sok
- de antistatische en schimmelwerende sok biedt dankzij de ingebreide ventilatiekanalen een betere luchtcirculatie
- badstof zool zorgt voor extra bescherming en comfort
- voorzien van een extra versteviging op de hak en teen
- het antibacteriële vezel Amicor houdt de voeten geurvrij, met als eindresultaat dat voeten in elke werkomstandigheid droog en koel blijven
- ESD
- kleur: zwart/grijs

Uitvoering	Maten	Artikelnr	Vrd
M-Wear Worker sok 1250 Ernesto	35-38 t/m 47-50	5.61.250.00	V

M-Wear Thermo sok 1260 Russel

- kwaliteit: 24% polyamide/1% Lycra (elastaan)/75% polyester
- deze comfortabele sok is 100% synthetisch en dus supersterk en warm
- extra draagcomfort en bescherming door toepassing van badstof zool
- dankzij de uitstekende vochtregulering blijven de voeten aangenaam droog
- speciale zones geven bescherming aan hiel en teen
- superlichte en isolerende sok die voeten aangenaam warm houdt
- de Air Flow zone zorgt voor optimale lucht circulatie en daarmee droge voeten
- ideaal voor wie in koude omstandigheden moet werken
- kleur: zwart

Uitvoering	Maten	Artikelnr	Vrd
M-Wear Thermo sok 1260 Russel	35-38 t/m 47-50	5.61.260.00	V

Bata sok Cool MS 1

- kwaliteit: 51% Pro-Cool (polyester)/27% katoen/20% polyamide/1% Lycra (elastaan)/1% Bekinox (metaalvezel)
- in deze comfortabele sok met uitstekende vochtregulerende eigenschappen blijft de voet aangenaam droog
- kwalitatief één van de beste en sterkste sokken uit de collectie
- draagcomfort door comfortabele Flex Fit zone
- extra comfort en bescherming door badstof zool
- elastaan in been, voet en enkel biedt extra ondersteuning en zorgt voor een goede pasvorm
- ESD

Uitvoering	Maten	Artikelnr	Vrd
Bata sok Cool MS 1, marineblauw	35-38 t/m 47-50	5.61.374.00	V
Bata sok Cool MS 1, zwart	35-38 t/m 47-50	5.61.375.00	V
Bata sok Cool MS 1, grijs	35-38 t/m 47-50	5.61.379.00	

Bata sok Cool MS 2

- kwaliteit: 44% katoen/24% polyamide/20% Pro-Cool (polyester)/10% SeaCell active (cellulosevezel)/1% Lycra (elastaan)/1% Bekinox (metaalvezel)
- de allernieuwste technologieën zijn in deze sterke en vochtregulerende sok verwerkt. SeaCell active bijvoorbeeld, een cellulosevezel met geïntegreerde algen die de voet voeden met proteïnen, vitaminen en koolhydraten
- door optimale luchtcirculatie blijft de voet aangenaam koel en droog en maken blaren weinig kans
- superzachte en verkwikkende sterke sok met een goede pasvorm
- extra bescherming en comfort door een prettige badstof zool
- antibacteriële vezels en vitaliserende algen houden nare geurtjes weg en voeten fit
- verstevigde zones bij de hiel en tenen voor extra duurzaamheid
- ESD

Uitvoering	Maten	Artikelnr	Vrd
Bata sok Cool MS 2, antraciet	35-38 t/m 47-50	5.61.376.00	V
Bata sok Cool MS 2, zwart	35-38 t/m 47-50	5.61.377.00	V

Bata sok Thermo LS 1

- kwaliteit: 56% krimpvrij scheerwol/43% polyamide/1% Lycra (elastaan)
- een comfortabele wollen enkelsok met fijne rib
- een lekkere sok voor dagelijks gebruik
- eenvoudige, sterke en comfortabele sok voor dagelijks gebruik
- speciale zones zorgen door extra versteviging bij hiel en tenen voor extra comfort
- krimpvrij en daarom eenvoudig te wassen in de wasmachine

Uitvoering	Maten	Artikelnr	Vrd
Bata sok Thermo LS 1, zwart	35-38 t/m 47-50	5.61.367.00	V
Bata sok Thermo LS 1, marineblauw	35-38 t/m 47-50	5.61.368.00	

Bata sok Thermo MS 3

- kwaliteit: 34% krimpvrij scheerwol/29% polyamide/23% Pro-Cool (polyester)/12% Amicor pure (acryl)/1% Lycra (elastaan)/1% Bekinox (metaalvezel)
- een warme, wollen lage sok met uitstekende vochtregulering
- door de combinatie van scheerwol en Pro-Cool blijven de voeten in alle omstandigheden warm en droog
- antibacteriële vezels houden nare geurtjes weg
- de Air Flow zone zorgt voor optimale luchtcirculatie
- badstof zones op enkel, achillespees en zool zorgen voor extra comfort en bescherming
- tenen en hiel van de voet zijn verstevigd en daardoor duurzaam
- ESD

Uitvoering	Maten	Artikelnr	Vrd
Bata sok Thermo MS 3, zwart	35-38 t/m 47-50	5.61.365.00	V

Bata sok Thermo HM 2

- kwaliteit: 40% polyamide/37% krimpvrij scheerwol/22% acryl/1% Lycra (elastaan)
- een dikke, halfhoge sok uit scheerwol die de voeten lekker warm en droog houdt
- ideaal in laarzen en wat hogere schoenen
- uitstekend van pasvorm en de extra lange boord voorkomt afzakken
- de natuurlijke werking van wol zorgt voor lekker droge voeten
- comfortabel en sterk badstof aan hiel en teen
- extra versteviging bij de hiel en teen zorgt voor een langere levensduur
- een prettige ondersteuning van het been en de voorvoet voor minder vermoeidheid

Uitvoering	Maten	Artikelnr	Vrd
Bata sok Thermo HM 2, zwart	35-38 t/m 47-50	5.61.361.00	V
Bata sok Thermo HM 2, marineblauw	35-38 t/m 47-50	5.61.362.00	

Bata sok Thermo ML

- kwaliteit: 47% krimpvrij scheerwol/27% polyamide/16% Pro-Cool (polyester)/8% Amicor pure (acryl)/1% Lycra (elastaan)/1% Bekinox (metaalvezel)
- een lekker lange, warme wollen sok, ideaal voor wie laarzen draagt
- door de combinatie van scheerwol en Pro-Cool blijven de voeten in alle omstandigheden warm en droog
- met veel ondersteunende en beschermende zones en een extra lange boord tegen afzakken
- optimale luchtcirculatie voor aangenaam droge en frisse voeten
- antibacteriële vezels houden nare geurtjes weg
- speciale zones geven bescherming aan hiel en teen en comfort aan het been
- extra draagcomfort door anatomische gevormd voetbed in linker en rechtersok
- ESD

Uitvoering	Maten	Artikelnr	Vrd
Bata sok Thermo ML, antraciet	35-38 t/m 47-50	5.61.366.00	

Bata sok Thermo HM 1 (vlamwerend)

- kwaliteit: 59% Zirpro (scheerwol)/36% Kermel (aramide)/4% polyamide/1% Lycra (elastaan)
- een dikke, halfhoge sok uit Zipro scheerwol met Kermel vezel
- vlamwerend en speciaal bedoeld voor brandweer en lassers
- goede bescherming in extreme hitte door vlamwerende, hittebestendige scheerwol
- extra duurzaamheid door extra verstevigde zones bij de hiel en tenen
- krimpvrij en daardoor eenvoudig te wassen in de wasmachine
- extra draagcomfort door toepassing van badstof zool

EN 531

Uitvoering	Maten	Artikelnr	Vrd
Bata sok Thermo HM 1 (vlamwerend), zwart	35-38 t/m 47-50	5.61.360.00	V

Bata sok Power

- kwaliteit: 75% katoen/20% polyamide/5% Lycra
- witte, sterke, zachte sportsok
- de toegepaste badstofvoet zorgt niet alleen voor extra comfort, maar werkt tevens schokdempend wat de gewrichten spaart
- uitstekende vochtregulerende werking

Uitvoering	Maten	Artikelnr	Vrd
Bata sok Power, wit	35-38 t/m 47-50	5.61.442.00	

Emma sok Working

- kwaliteit: 55% katoen/12% polyamide/25 % polyester-Coolmax/6% polyamide-Cordura/ 2 % elastomeer
- multiple purpose sok voor optimaal draagcomfort met handgekettelde niet voelbare teennaad en speciale comfortboord
- met coolmax-vierkanalen vezel en Cordura slijtvaste vezel in hak- en teenpartij
- standaard gesanitized en antistatisch met ventilatiekanalen op de voetwreef
- met anatomisch gebreide teen met links en rechts aanduiding

Uitvoering	Maten	Artikelnr	Vrd
Emma sok Working, zwart/grijs	35-38 t/m 51-53	5.00.028.00	V

Emma sok Office

- kwaliteit: 50% katoen/12% polyamide/30 % polyester-Coolmax/6% polyamide-Cordura/ 2 % elastomeer
- dunnere comfortabele sok met klassieke uitstraling
- met handgekettelde niet voelbare teennaad en speciale comfortboord
- met coolmax-vierkanalen vezel en Cordura slijtvaste vezel in hak- en teenpartij
- standaard gesanitized en antistatisch met ventilatiekanalen op de voetwreef
- met anatomisch gebreide teen met links en rechts aanduiding
- extra geleidend (ESD)

Uitvoering	Maten	Artikelnr	Vrd
Emma sok Office, zwart	35-38 t/m 47-50	5.00.029.00	

Emma sok Sports

- kwaliteit: 35% katoen/17% polyamide/40 % polyester-Coolmax/6% polyamide-Cordura/ 2 % elastomeer
- sportieve sok met handgekettelde niet voelbare teennaad en speciale comfortboord
- met coolmax-vierkanalen vezel en Cordura slijtvaste vezel in hak-en teenpartij
- standaard gesanitized en anti-statisch met ventilatiekanalen op de voetwreef
- met anatomisch gebreide teen met links en rechts aanduiding
- extra geleidend (ESD)

Uitvoering	Maten	Artikelnr	Vrd
Emma sok Sports, zwart/grijs	35-38 t/m 47-50	5.00.030.00	

Emma sok Natural

- kwaliteit: 35% wol/34% polyamide/20 % polyester-Coolmax/6% polyamide-Cordura/3% acryl/ 2 % elastomeer
- dikkere sok met wol voor de hogere, robuuste werkschoen en/of kouder weer
- met handgekettelde niet voelbare teennaad en speciale comfortboord
- met coolmax-vierkanalen vezel en Cordura slijtvaste vezel in hak- en teenpartij
- standaard gesanitized en antistatisch met ventilatiekanalen op de voetwreef
- met anatomisch gebreide teen met links en rechts aanduiding

Uitvoering	Maten	Artikelnr	Vrd
Emma sok Natural, zwart	35-38 t/m 47-50	5.00.031.00	

Stapp thermo sok 27010

- kwaliteit: 60% polyester (Thermostat)/14% wol/14% polyacryl/7% polyamide/5% elastomeer
- deze Stapp Thermolite sok heeft ingesloten lucht in de holle vezel welke zorgt voor betere isolatie en houdt lichaamswarmte beter vast
- de zool van deze sok is van badstof en de versterking op de hak zorgt voor maximaal comfort en schokdemping
- deze thermo sok heeft een perfecte pasvorm en elastische boord welke afzakken voorkomt

Uitvoering	Maten	Artikelnr	Vrd
Stapp thermo sok 27010, marineblauw	35-38 t/m 47-50	5.61.545.00	V

Bata veters in blisterverpakking

- verkrijgbaar in diverse kleuren en lengtes
- rond of plat

Uitvoering	Artikelnr	Vrd
Bata veters in blisterverpakking, rond, lengte 90 cm, zwart	5.69.732.00	V
Bata veters in blisterverpakking, rond, lengte 120 cm, zwart	5.69.734.00	V
Bata veters in blisterverpakking, plat, lengte 90 cm, zwart/grijs	5.69.736.00	V
Bata veters in blisterverpakking, plat, lengte 120 cm, zwart/grijs	5.69.738.00	V
Bata veters in blisterverpakking, rond, lengte 90 cm, zwart/bruin	5.69.744.00	V
Bata veters in blisterverpakking, rond, lengte 120 cm, zwart/bruin	5.69.746.00	V

Bata vlamvertragende veters in blisterverpakking

- gemaakt van Sigrafil
- verkrijgbaar in 90 of 120 cm

Uitvoering	Artikelnr	Vrd
Bata vlamvertragende veters in blisterverpakking, lengte 90 cm, zwart	5.69.748.00	V
Bata vlamvertragende veters in blisterverpakking, lengte 120 cm, zwart	5.69.750.00	V

Emma Office veter

- vervaardigd uit getaslaniseerd polyestergaren dat loslaten voorkomt
- voorzien van een polyprop kern die zorgt voor de juiste diametrische elasticiteit en dikte
- verpakt in blisterverpakking

Uitvoering	Artikelnr	Vrd
Emma Office veter, lengte 90 cm, bruin (24)	5.00.024.00	
Emma Office veter, lengte 90 cm, zwart (25)	5.00.025.00	
Emma Office veter, lengte 75 cm, zwart (26)	5.00.026.00	

Emma Working veter

- vervaardigd uit getaslaniseerd polyestergaren dat loslaten voorkomt
- voorzien van een polyprop kern die zorgt voor de juiste diametrische elasticiteit en dikte
- verpakt in blisterverpakking

Uitvoering	Artikelnr	Vrd
Emma Working veter, lengte 120 cm, zwart (60)	5.69.615.00	
Emma Working veter, lengte 95 cm, wit (61)	5.00.027.00	
Emma Working veter, lengte 95 cm, zwart (62)	5.69.620.00	
Emma Working veter, lengte 140 cm, zwart/grijs (66)	5.00.066.00	

Emma Flame Retardent veter

- uitgerust met het unieke Panox Kevlar garen
- vervaardigd uit getaslaniseerd polyestergaren dat loslaten voorkomt
- voorzien van een polyprop kern die zorgt voor de juiste diametrische elasticiteit en dikte
- verpakt in blisterverpakking

Uitvoering	Artikelnr	Vrd
Emma Flame Retardent veter, lengte 95 cm, zwart (1104)	5.00.034.00	
Emma Flame Retardent veter, lengte 120 cm, zwart (1105)	5.00.035.00	
Emma Flame Retardent veter, lengte 140 cm, zwart (1106)	5.00.036.00	

Bama Famoos Mos inlegzool

- de Famoos is een bewezen klassieker. Hij helpt op natuurlijke wijze vocht van de voeten te absorberen en verhoogt zodoende het aangename gevoel van droge voeten
- met zijn zachte kussen-effect rondt de onderste latexlaag het comfort af, dat zo kenmerkend is voor de Famoos
- met antibacteriële behandeling
- een antibacteriële stof helpt de vorming van bacteriën op het zooltje tegen te gaan

Uitvoering	Maten	Artikelnr	Vrd
Bama Famoos Mos inlegzool (1517)	36 t/m 48	5.69.990.00	V

Bama Deo Active inlegzool

- deodorant inlegzool
- een speciaal en bijzonder effectief laagje koolstof biedt bescherming tegen onplezierige voetenluchtjes
- een antibacteriële behandeling zorgt ervoor dat de vorming van bacteriën op de zool wordt tegengegaan
- de combinatie van ademende bovenlaag en een geurwerende koolstoflaag zorgt voor een aangenaam droog voetgevoel

Uitvoering	Maten	Artikelnr	Vrd
Bama Deo Active inlegzool (1480)	36 t/m 51	5.69.996.00	

Bama Primus Extra inlegzool

- anatomisch gevormd voetbed van eerste kwaliteit soepel kalfsleder
- onderlaag in schok absorberende latex-koolstof
- de combinatie van dit vochtabsorberend leer en een geurwerende koolstoflaag zorgt voor een aangenaam droog voetgevoel
- het anatomisch gevormd voetbed, met speciaal pad voor extra demping bij de hiel, geeft een optimale steun aan de voeten

Uitvoering	Maten	Artikelnr	Vrd
Bama Primus Extra inlegzool (560)	36 t/m 46	5.69.997.00	

Bama Alu-Therm Airtech inlegzool

- een moderne winterinlegzool met luchtcelisolatie
- biedt een intensieve aluminiumbescherming tegen kou en wordt aanbevolen voor een zeer strenge koude
- dankzij de combinatie van gebruikte materialen is een effectief thermisch comfort verzekerd
- met antisliplaag om verschuiven in de schoen te voorkomen

Uitvoering	Maten	Artikelnr	Vrd
Bama Alu-Therm Airtech inlegzool (043)	36 t/m 49	5.69.995.00	V

Bama®

ONDERSTEUNT EN BESCHERMT
ELKE STAP OP DE WERKVLOER

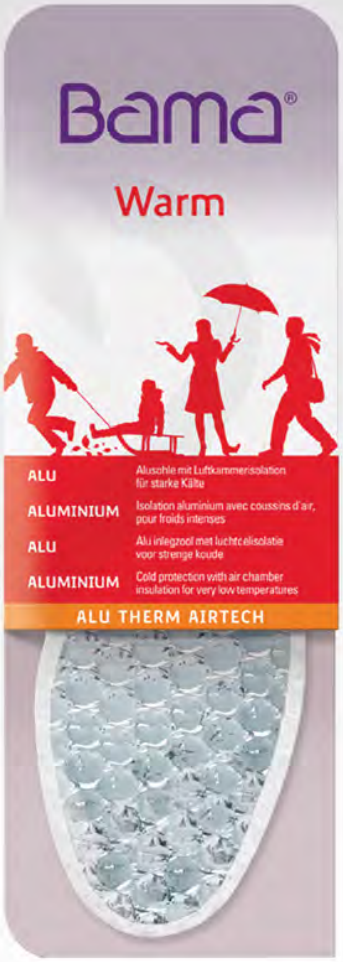

S.C. Johnson Bama GmbH • Correspondentie adres : Industrialaan 1B • B-1702 Groot-Bijgaarden • Voor Nederland bel gratis 0800 - 8262000

Bama Shoe Fresh spuitbus 100 ml

- te gebruiken in alle soorten schoenen
- neutraliseert onaangename geuren en frist de schoen op, met antibacteriële formule
- zorgt voor een aangename frisse, dermatologisch geteste geur
- 48-uur werkzaam

Uitvoering	Artikelnr	Vrd
Bama Shoe Fresh spuitbus 100 ml (A38)	5.69.080.00	V

Stoko - Foot Care

- voetspray, desodoriserend en verzorgend en helpt voetschimmels voorkomen
- bevat de huidbeschermende stof EUCORIOL welke door zijn adstringerende werking de hoornhuid verstevigt
- heldere, lichtgele, alcoholische oplossing die naar etherische oliën ruikt
- voorkomt de gevolgen van overmatige transpiratie en huidverweking; de huidporiën raken niet verstopt en de fysiologie van de huid wordt niet beïnvloedt
- zonder siliconen
- ook geschikt om onaangename geuren in het schoeisel te verdrijven

Uitvoering	Inhoud	Artikelnr	Vrd
Stoko - Foot Care	100 ml	8.60.070.10	V

Ledervet en borstel

Uitvoering	Artikelnr	Vrd
Ledervet blik à 150 gram, zwart (53)	5.69.130.00	V
Ledervet blik à 150 gram, naturel (55)	5.69.134.00	V
Ledervet blik à 1000 gram, zwart (50)	5.69.140.00	
Ledervet blik à 1000 gram, naturel (52)	5.69.144.00	V
Emma smeerborstel (57)	5.69.100.00	V

Bama glansborstel

- helpt u bij de optimale verzorging van uw schoenen

Uitvoering	Artikelnr	Vrd
Bama glansborstel	5.69.110.00	V

Badslipper Asadi

- met brede voetband
- kleur: blauw/zwart

Uitvoering	Maten	Artikelnr	Vrd
Badslipper Asadi	39 t/m 46	5.56.220.00	V

Kniebeschermer Harmonica

- een volrubberen kniebeschermer met 4 vouwen en wisselbaar kussen
- met name in bepaalde beroepsgroepen (stratenmakers, tegelzetters, vloerenleggers, etc.) is een goede kniebescherming noodzakelijk

Uitvoering	Artikelnr	Vrd
Kniebeschermer Harmonica 100% rubber	5.59.050.00	V
Kniebeschermer Harmonica 100% rubber, lang model	5.59.060.00	V

Toebehoren t.b.v. kniebeschermer Harmonica

- diverse toebehoren t.b.v. Harmonica kniebeschermers

Uitvoering	Artikelnr	Vrd
Knop kort model t.b.v. kniebeschermer Harmonica	5.59.010.00	V
Knop lang model t.b.v. kniebeschermer Harmonica	5.59.020.00	V
Riem 32 cm t.b.v. kniebeschermer Harmonica	5.59.030.35	V

Beenbeschermer leder

- hoog model
- inclusief riempjes

Uitvoering	Artikelnr	Vrd
Beenbeschermer leder, zwart	5.63.090.00	V

6

HOOFDBESCHERMING

Hoofdletsel kan ontstaan door vallende,- omvallende of wegschietende voorwerpen, dan wel door het stoten van het hoofd, maar ook (vloei)stoffen kunnen hoofdletsel veroorzaken. Door het dragen van een veiligheidshelm wordt in veel gevallen ernstig hoofd- en/of hersenletsel voorkomen. Het dragen van een veiligheidshelm is niet gebonden aan bepaalde beroepen, maar afhankelijk van de risico's op de arbeidsplaats.

Het dragen van een veiligheidshelm is verplicht:
- op plaatsen waar dit door middel van een bord staat aangegeven
- waar een verhoogde kans bestaat op stoten of bekneld raken van het hoofd
- waar de kans bestaat getroffen te worden door vallende en/of wegvliegende voorwerpen

Hoofdbeschermingsmiddelen worden ingedeeld in twee groepen:
- industriële veiligheidshelmen
- hoofdbedekkingsmiddelen

INDUSTRIËLE VEILIGHEIDSHELMEN

Industriële veiligheidshelmen zijn primair bedoeld om de drager te beschermen tegen vallende,- omvallende of wegschietende voorwerpen en daardoor hersen- en overig hoofdletsel te beperken.

Een veiligheidshelm is opgebouwd uit een helmschaal, een klep, een binnenwerk, een schokabsorberende vulling in de randen en een achterhoofdband en dient voorzien te zijn van een verstelmogelijkheid. Een veiligheidshelm moet voldoen aan de Europese norm **EN 397 "Industriële veiligheidshelmen"** en is voorzien van een CE-markering. Onder de verplichte eigenschappen van deze norm vallen de schokabsorptie (vallend bolgewicht), helmschaal penetratie (puntig valgewicht), niet ontvlambaarheid, verouderingsbestendigheid en zaken als maatvoering, max. gewicht, afmetingen en markering. Elke veiligheidshelm moet in ieder geval aan minimale eisen op dit gebied voldoen.

MARKERING VAN DE VEILIGHEIDSHELM

Conform de EN 397 norm moeten bovendien de volgende gegevens altijd onuitwisbaar aan de binnenzijde van de helmschaal aangebracht zijn:
- het materiaal waarvan de helmschaal vervaardigd is
- CE markering met nummer van onafhankelijke certificerende instantie
- de norm waar aan de helm voldoet
- de productiedatum van de helm. Die is te herkennen aan een cirkel waarin de maanden en het jaar zijn aangegeven. In de gebruiksaanwijzing moet de uiterste gebruikstermijn zijn aangegeven. Aan de hand hiervan kan worden nagegaan of de helm aan vervanging toe is
- de maataanduiding
- de naam/code van de fabrikant
- de modelbenaming

Indien enkel deze gegevens worden vermeld, voldoet de veiligheidshelm slechts aan de minimum eisen uit de EN 397 norm. Indien de helm tevens aan aanvullende eisen uit deze norm voldoet, dan kunt u dat ook terugvinden op de helm. In onderstaande tabel vindt u een overzicht van deze optionele eisen:

Optionele eis	Kenmerk op helm
Zeer lage temperatuur	-20°C/-30°C/-40°C
Zeer hoge temperatuur	+ 150°C
Elektrische isolatie	440 V ac (wisselstroom)
Gesmolten metalen spatten	MM (molten metal)
Zijdelingse vervorming	LD (Lateral Deformation)
Toepassingen tot 1.000 Volt ac	1000 V
Getest volgens EN 50365 voor gebruik nabij 1000 Volt ac (klasse 0)	Dubbele driehoek + klasse 0 + serie of batch nummer
Duits keurmerk voor de bosbouw	Eikel

MATERIALEN VAN DE VEILIGHEIDSHELM

Uitgebreide eisen die gesteld worden aan het materiaal en de uitvoering van de helmen staan ook vermeld in de EN 397 norm. De veiligheidshelmen zijn meestal gemaakt van bepaalde soorten kunststof, mede in verband met het feit dat deze kunststoffen niet stroom geleidend zijn. De voor fabricage toe te passen kunststoffen zijn te verdelen in twee hoofdgroepen, te weten: **Thermoplasten** en **Duroplasten (thermohardende)**.

Thermoplasten

Thermoplasten zijn kunststoffen die bij bepaalde temperaturen in vloeibaar-plastische toestand gevormd kunnen worden. De materiaalsoorten zijn polyethyleen (PE), ABS-polymeriaat (ABS), polyamide (PA) en polycarbonaat (PC). Een overzicht van de kenmerken van de te gebruiken thermoplasten staat in onderstaande tabel:

	Materiaalsoort			
	PE	ABS	PA	PC
Verouderingsweerstand	Goed	Goed	Goed	Goed
UV-weerstand	Matig	Matig	Matig	Matig
Vormvastheid bij hitte	70°C	90°C	150°C	130°C
Smeltpunt	150°C	180°C	220°C	230°C
Breukvastheid bij koude	-40°C	-20°C	-20°C	-30°C
Chemische weerstand	Goed	Matig	Matig	Voldoende

Duroplasten (thermohardende)

Duroplasten zijn kunststoffen die tijdens het persen onder hoge druk thermisch verharden. De volgens dit procedé uit textielfenol en glasvezelversterkt polyester gemaakte helmen worden door hitte niet nadelig beïnvloed wat betreft hun beschermende eigenschappen. Bij sterke stralingshitte, maar ook bij laswerkzaamheden verdient dus het gebruik van een duroplastische helm aanbeveling. Een overzicht van de kenmerken van de te gebruiken duroplasten staat in onderstaande tabel:

	Materiaalsoort	
	Textielfenol	Glasvezelversterkt polyester
Verouderingsweerstand	Zeer goed	Zeer goed
UV-weerstand	Zeer goed	Zeer goed
Vormvastheid bij hitte	Tot ca. 500°C	Tot ca. 500°C
Smeltpunt	1.000°C	1.000°C
Breukvastheid bij koude	Zeer goed	Zeer goed
Chemische weerstand	Goed	Goed
Elektrisch isolerend	Slecht	Slecht

UITVOERINGSVORMEN VAN DE VEILIGHEIDSHELM

Al naar gelang het toepassingsgebied bestaat er op het gebied van veiligheidshelmen een grote verscheidenheid aan uitvoeringsvormen. De meest voorkomende worden hieronder kort besproken.

Met klep of verkorte klep
Een klep bij een veiligheidshelm biedt voordelen onder zonnige weersomstandigheden, maar houdt bij regen ook de druppels uit de ogen.

Een helm met verkorte klep is bestemd voor werkzaamheden waarbij veel omhoog moet worden gekeken of in bijvoorbeeld kleine ruimtes. Doordat de klep korter is, wordt het zicht naar boven aanzienlijk vergroot.

Geventileerd of ongeventileerd
Met name in de zomer kan de mogelijkheid tot het openen van ventilatie-openingen bepalend zijn voor het wel of niet dragen van de helm. Veel toepassingen laten dit echter niet toe. Indien er gevaar is voor bijvoorbeeld vloeibare metalen of gevaarlijke vloeistoffen, dan is een geheel dichte helmschaal een vereiste. Een aantal helmen heeft een variabele ventilatie opening zodat de drager deze zelf naar behoefte kan openen of sluiten.

Met of zonder regengoot
Een regengoot zorgt ervoor dat er niet al te veel water in de kraag van de (regen)kleding loopt. Nadeel is dat bij het werken met gevaarlijke vloeistoffen, alle vloeistof op één plaats gecentreerd wordt afgeleverd.

Montagesleuven
De meeste helmen zijn standaard aan de zijkanten voorzien van montagesleuven (eurosleuven) voor gehoorbescherming en/of gelaatsbescherming. De Europese maat voor een sleuf is 30 mm. De meeste accessoires zijn hier op voorzien. Let er echter op dat de sleufmaat nog kan verschillen per merk. In een aantal gevallen kan het noodzakelijk zijn om een adapter aan te schaffen om een gehoorbeschermer of gelaatsscherm te monteren.

BINNENWERKEN

In principe zijn er voor het binnenwerk twee uitvoeringen qua materialen. Ten eerste een kunststof binnenwerk. Deze geeft weinig draagcomfort en is vaak een prijskwestie. Deze is daarom ook voornamelijk geschikt voor incidenteel gebruik of voor bijvoorbeeld bezoekers.

Kunststof binnenwerk

Ten tweede is er het ergonomisch beter verantwoorde binnenwerk bestaande uit geweven textiele draagbanden. Indien men dagelijks een helm draagt dan verdient deze uitvoering zeker de voorkeur. Textiele banden hebben een veel hogere weerstand tegen temperaturen en variërende weersomstandigheden en leveren lange termijn prestaties op gebied van schokabsorptie.

Binnenwerken kunnen uit verschillende aantallen bevestigingspunten (4 of 6) bestaan (Er zijn zelfs acht-punts binnenwerken). Hoe groter het aantal bevestigingspunten, des te beter wordt de kracht die op de helm terecht komt verdeeld over het hoofd. Zes-punts binnenwerken brengen wel nadelen met zich mee van gewicht en warmte op het hoofd.
Een 4-punts binnenwerk geeft een goede combinatie van schokabsorptie en draagcomfort waardoor het hoofd optimaal beschermd wordt.

4-punts textiel binnenwerk

6-punts textiel binnenwerk

Het binnenwerk heeft ten slotte nog twee soorten sluitingen om op iedere hoofdmaat afgestemd te kunnen worden, te weten een binnenwerk met schuifinstelling of met draaiknop. Bij een schuifinstelling wordt de breedte ingesteld door de knopjes in de gaatjes te bevestigen en vast te klikken. En bij een binnenwerk met draaiknop kan men door middel van het draaien aan de knop de breedte instellen. Hierdoor kan je het binnenwerk snel instellen ook als de helm op het hoofd zit.

Het wordt aangeraden om de binnenwerken regelmatig (na max. een jaar) te vervangen.

Let op! Als uw helm zichtbaar beschadigd is of zwaar belast is door de impact van een vallend voorwerp dient deze onmiddellijk te worden vervangen.

Schuifband binnenwerk

Draaiknop binnenwerk

TOEBEHOREN EN ONDERDELEN

Voor veiligheidshelmen zijn vele losse onderdelen en toebehoren verkrijgbaar. Te denken valt aan neklappen tegen vloeistof of hitte, kinriemen in verschillende materialen om aan de helm te gespen om te voorkomen dat de helm bij harde wind afwaait, monteerbare gehoorkappen, ruimzichtbrillen of vizieren, reflecterende strips, helmmutsen en zweetbanden. De nodige toebehoren en onderdelen vindt u terug in dit hoofdstuk.

GEBRUIKSDUUR VAN VEILIGHEIDSHELMEN

De veilige gebruiksduur van een veiligheidshelm is moeilijk te bepalen, omdat die van veel factoren afhankelijk is. De gebruiksduur van een veiligheidshelm is afhankelijk van het materiaal waarvan de helm gemaakt is en de omstandigheden waaronder deze gebruikt wordt. Daarbij speelt een belangrijke rol dat materialen beïnvloed worden door diverse factoren, zoals klimatologische omstandigheden, de inwerking van UV-straling en de aantasting door chemicaliën en temperatuur. Het is aan te raden om na twee jaar geregeld steekproefsgewijs na te gaan of de helmen nog voldoende stoot dempend zijn.

Bij normaal gebruik (bij daglicht en temperaturen tussen -5°C en 30°C) zal de sterkte van het materiaal na ongeveer 3 tot 5 jaar zodanig zijn verminderd dat de beschermfunctie van de veiligheidshelm wezenlijk aangetast is.
In onderstaande tabel staat de gemiddelde verouderingstermijn van de diverse materialen helmen.

Materiaal helmschaal	Verouderingstermijn
Polyethyleen (PE)	3 jaar
ABS-polymeriaat (ABS)	5 jaar
Polyamide (PA)	5 jaar
Polycarbonaat (PC)	5 jaar
Textielfenol	5 jaar
Glasvezelversterkt polyester	10 jaar

Deze aanbevolen gebruiksduur geldt niet zodra de gebruiksaanwijzing van de fabrikant een andere gebruiksduur aangeeft. Inmiddels zijn er ook veiligheidshelmen van 3M Peltor verkrijgbaar met een zogenaamde Uvicator Sensor. Deze indicator geeft aan wanneer helm aan vervanging toe is.
De nuttige levensduur van veiligheidshelmen kan worden bevorderd door deze, wanneer niet in gebruik, op te slaan op een droge, liefst donkere koele plaats en niet, zoals vaak gebeurd op de hoedenplank van een auto.

BEDRUKKEN VAN VEILIGHEIDSHELMEN

Er bestaat ook de mogelijkheid om uw helmen te personaliseren. Bedrukking in hoge kwaliteit geeft de helm een professionele uitstraling. Het is mogelijk om op vrijwel iedere plaats van de schaal een logo te plaatsen.

Een helm kan bedrukt worden d.m.v. tampondruk of met een speciale helmsticker. Bij tampondruk wordt het logo op de helm geperst en bij stickers wordt er gebruik gemaakt van een speciale sticker zonder oplosmiddelen die de helm aan kunnen tasten.

Veiligheidshelmen zijn soms vervaardigd van materialen die gevoelig zijn voor een bepaalde chemische aantasting. In bijvoorbeeld markeerstiften en sommige lijmsoorten zitten soms bepaalde chemische stoffen die de helmen aan kunnen tasten. Markeer uw veiligheidshelm daarom nooit met stiften en plak er zelf nooit stickers op, maar laat altijd de fabrikant uw helm voorzien van een logo.

TIPS VOOR ONDERHOUD EN GEBRUIK VAN VEILIGHEIDSHELMEN

- controleer voor het gebruik het verende binnenwerk en de buitenkant van de helm
- het is noodzakelijk dat het binnenwerk zodanig is afgesteld, dat tussen de draagbanden en de bovenzijde van de bol voldoende ruimte bestaat om schokken te absorberen; 25 mm is een minimum. De achterhoofdband dient om het binnenwerk op maat af te stellen
- vervang de helm als die een klap heeft gehad of is gevallen
- reinig de zweetband regelmatig met water en zeep
- als de helm niet wordt gebruikt leg hem dan niet op een plek waar veel zon is
- draag de helm zoals bedoeld is, juist afgesteld en niet achterstevoren
- draag een helm nooit over een pet, muts of iets dergelijks (tenzij deze er speciaal voor gemaakt is)
- plak geen stickers op de helm, de lijm kan het kunststof aantasten. Voor het aanbrengen van bedrijfslogo's moet advies aan de leverancier worden gevraagd
- als u een helm heeft waaraan uiterlijk een beschadiging is te zien, dient u deze onmiddellijk te vervangen

KLIMHELMEN

Bij bepaalde werken moet iemand veel naar boven kijken, bijvoorbeeld als er gebruik wordt gemaakt van industriële touwtechnieken. In dat geval is een klimhelm aanbevolen. De klimhelmen garanderen een bescherming tegen schokken, conform de Europese normen EN 397 en voldoen bovendien aan de EN 12492 norm.

HOOFDBEDEKKINGSMIDDELEN

Onder hoofdbedekkingsmiddelen worden verstaan:
- stootpetten
- haarnetjes, wokkels, etc.
- capuchons, mutsen en petten

STOOTPETTEN

Een stootpet is een licht uitgevoerde pet, voorzien van een eenvoudig binnenwerk. De stootpet biedt het hoofd alleen bescherming tegen het stoten aan statische voorwerpen of constructies. De stootpet, ook wel bumpcap genoemd, kan uitgevoerd zijn als een lichte kunststof schaal met dito binnenwerk of als een baseball pet met aan de buitenzijde stof en aan de binnenzijde een direct op het hoofd aansluitende kunststof schaal. Een stootpet biedt geen bescherming tegen vallende voorwerpen of tegen andere gevaren. Ze zijn daarom als veiligheidshelm niet geschikt en ook niet als zodanig te gebruiken. Een industriële stootpet dient derhalve nooit te worden verward met een industriële veiligheidshelm. Uitgebreide eisen die gesteld worden aan het materiaal en de uitvoering van stootpetten staan vermeld in de EN 812 norm.

HAARNETJES EN WOKKELS

Disposable haarnetjes en wokkels worden tegenwoordig niet alleen gebruikt in de voedingsmiddelenindustrie, maar denkt u ook eens aan verhuurbedrijven waar door diverse mensen dezelfde helm wordt gedragen zoals: kartcentrums, skibanen, skatebanen, mountainbikeverhuur, outdoor-evenementen. Ook in diverse grootkeukens en restaurants maakt men gebruik van disposables haarnetjes of wokkels. In dit hoofdstuk bij disposables kunt u de diverse haarnetjes en wokkels terugvinden.

CAPUCHONS, MUTSEN EN PETTEN

Bij toebehoren in dit hoofdstuk vindt u diverse capuchons, mutsen en petten voor de diverse toepassingen terug.

NORMERINGEN

Op hoofdbescherming zijn onderstaande normen van toepassing.

EN 397 - VEILIGHEIDSHELMEN
Europese norm voor veiligheidshelmen voor gebruik in de industrie. Helmen bedoeld om het bovenste gedeelte van het hoofd te beschermen tegen het risico op verwondingen veroorzaakt door vallende voorwerpen. Deze norm bepaalt o.a. afmetingen, constructie, prestatiecriteria en markeringen.

EN 812 - STOOTPETTEN
Deze Europese norm vindt zijn toepassing in situaties waar de drager het hoofd kan stoten tegen statische en stationaire (vaste) objecten, waarbij er kans is op lichte oppervlakkige verwondingen, zoals schaaf en stootwonden. De stootpet is niet geschikt als bescherming tegen effecten van vallende en/of gegooide voorwerpen alsmede bewegende en/of schuivende massa's of objecten. Bij enige twijfel moet worden gekozen voor EN 397.

EN 443 - BRANDWEERHELMEN
Deze Europese norm specificeert de minimale eisen voor de brandweerhelmen die bescherming bieden van het bovenste gedeelte van het hoofd vooral tegen de gevolgen van impact, penetratie en hitte en vlammen.

EN 14052 - VEILIGHEIDSHELMEN MET HOOG BESCHERMINGSNIVEAU
Veiligheidshelmen die aan deze Europese norm voldoen bieden u drie keer meer bescherming. Ze zijn voldoende stevig om bescherming te bieden tegen vallende voorwerpen die vallen op de bovenzijde én de zijkanten van het hoofd.

EN 50365 - VEILIGHEIDSHELMEN VOOR GEBRUIK BIJ LAAGSPANNINGSINSTALLATIES
Helmen die aan deze Europese norm voldoen hebben electrische isolatie om te worden gebruikt nabij installaties met laagspanning, die 1500 V gelijkstroom (of 1000 V wisselstroom) niet overschrijden.

EN 12492 - HELMEN VOOR BERGBEKLIMMERS
Deze Europese norm geldt voor alpinehelmen die gebruikt worden voor reddingswerkzaamheden in gevaarlijke omstandigheden/werkzaamheden op hoogte.

ASSORTIMENT

Het assortiment van hoofdbescherming is onderverdeeld in diverse subgroepen.

In de catalogus staat een selectie van producten van de diverse merken, mocht u een bepaald product van een bepaald merk niet in onze catalogus vinden, neemt u dan contact met ons op om tot de juiste keuze te komen.

3M Peltor veiligheidshelm G2000D

- helm is gemaakt van UV-gestabiliseerd ABS
- model G2000D is geventileerd en met lederen zweetband
- effectieve ventilatie is een basis voor goed draagcomfort, met name in een warm klimaat
- uitgevoerd met Uvicator Sensor. De schijf geeft aan wanneer de helm aan vervanging toe is
- ter bescherming van de nek is de achterkant van de helm voorzien van een extra brede rand
- de nekband zorgt voor de stabiliteit van de helm op het hoofd en is gemakkelijk instelbaar
- de speciale vormgeving van de G2000D zorgt ervoor dat een gehoorkap voor helmmontage comfortabel zit
- met gemakkelijk vervangbare lederen zweetband
- in het zwaartepunt van de helm zit een makkelijke, verstelbare bevestiging met snelsluiting voor accessoires zoals een headset en een vizier
- vier punts textiel binnenwerk
- gewicht: 340 gram
- verstelbaar binnenwerk: 54 t/m 62 cm

De G2000 is leverbaar in meerdere uitvoeringen (bijvoorbeeld zonder ventilatie, met kunststof zweetband en met draaiknop).

Uitvoering	Kleur	Artikelnr	Vrd
3M Peltor veiligheidshelm G2000D	blauw	6.16.001.00	V
3M Peltor veiligheidshelm G2000D	groen	6.16.002.00	V
3M Peltor veiligheidshelm G2000D	geel	6.16.003.00	V
3M Peltor veiligheidshelm G2000D	oranje	6.16.004.00	V
3M Peltor veiligheidshelm G2000D	rood	6.16.005.00	V
3M Peltor veiligheidshelm G2000D	wit	6.16.006.00	V

3M Peltor veiligheidshelm G3000N

- helm is gemaakt van UV-gestabiliseerd ABS
- model G3000N is geventileerd en met kunststof zweetband
- uitgevoerd met Uvicator Sensor. De schijf geeft aan wanneer helm aan vervanging toe is
- afgeronde vormgeving voorkomt dat helm achter takken en andere voorwerpen blijft hangen
- geoptimaliseerde ventilatie met meer ventilatiegaten dan bij een conventionele geventileerde helm
- een korte klep voor een wijder gezichtsveld
- 180° omkeerbaar binnenwerk, zodat het vizier naar de nek kan worden gekeerd, bijvoorbeeld in het geval van ruimtegebrek of bij het beklimmen van masten
- met draaiknop voor optimale pasvorm
- gewicht: 310 gram
- verstelbaar binnenwerk: 54 t/m 62 cm

De G3000 is leverbaar in meerdere uitvoeringen (bijvoorbeeld zonder ventilatie).

Uitvoering	Kleur	Artikelnr	Vrd
3M Peltor veiligheidshelm G3000N	blauw	6.16.093.00	V
3M Peltor veiligheidshelm G3000N	geel	6.16.094.00	V
3M Peltor veiligheidshelm G3000N	oranje	6.16.096.00	V
3M Peltor veiligheidshelm G3000N	rood	6.16.097.00	V
3M Peltor veiligheidshelm G3000N	wit	6.16.098.00	V
3M Peltor veiligheidshelm G3000N	groen	6.16.099.00	V
3M Peltor veiligheidshelm G3000N	hi-viz	6.16.091.00	

The power to protect your world

Als professional in de bouw of industrie wilt u vooral prettig kunnen werken. Met goede materialen en kwaliteitsgereedschap. Maar werkt het niet nog een stuk prettiger als u weet dat u ook veilig werkt? 3M helpt met veiligheidsproducten die bescherming en comfort combineren.

Veilig en prettig werken

3M Professionele Veiligheid ontwikkelt producten waardoor de professional in de bouw en industrie veilig en prettig kan werken. Dat u zich gemakkelijk kunt bewegen, vindt 3M namelijk net zo belangrijk als uw veiligheid. Steeds weer introduceren wij producten die niet alleen beschermen, maar die ook nog eens comfortabel zitten. Want dan draagt u ze met plezier en werkt u altijd veilig. De wereldwijde fabricagefaciliteiten en de meest geavanceerde technologie worden volledig ingezet voor de ontwikkeling van nieuwe veiligheidsproducten. Zo komen wij met een steeds completer assortiment waarmee aan elke vraag naar veiligheid, beveiliging en bescherming kan worden voldaan.

Het volledige aanbod en alles over Professionele Veiligheid vindt u op www.3MSafety.nl.

3M

3M Peltor veiligheidshelm G3000D

- helm is gemaakt van UV-gestabiliseerd ABS
- model G3000D is geventileerd en met lederen zweetband
- uitgevoerd met Uvicator Sensor. De schijf geeft aan wanneer de helm aan vervanging toe is
- de afgeronde vormgeving voorkomt dat de helm achter takken en andere voorwerpen blijft hangen
- geoptimaliseerde ventilatie met meer ventilatiegaten dan bij een conventionele geventileerde helm
- een korte klep voor een wijder gezichtsveld
- 180° omkeerbaar binnenwerk, zodat het vizier naar de nek kan worden gekeerd, bijvoorbeeld in het geval van ruimtegebrek of bij het beklimmen van masten
- de nekband zorgt voor de stabiliteit van de helm op het hoofd en is gemakkelijk instelbaar
- met lederen zweetband
- gewicht: 310 gram
- verstelbaar binnenwerk: 54 t/m 62 cm

De G3000 is leverbaar in meerdere uitvoeringen (bijvoorbeeld zonder ventilatie).

Uitvoering	Kleur	Artikelnr	Vrd
3M Peltor veiligheidshelm G3000D	hi-viz neo groen	6.16.105.00	
3M Peltor veiligheidshelm G3000D	oranje	6.16.106.00	V
3M Peltor veiligheidshelm G3000D	rood	6.16.108.00	V
3M Peltor veiligheidshelm G3000D	wit	6.16.112.00	V
3M Peltor veiligheidshelm G3000D	blauw	6.16.115.80	V
3M Peltor veiligheidshelm G3000D	geel	6.16.115.85	V
3M Peltor veiligheidshelm G3000D	groen	6.16.116.00	V

3M Peltor veiligheidshelm G3001 1000V

- deze helm heeft dezelfde goedkeuring als de G3001 met extra goedkeuring volgens EN 50365, 1000-volt test
- helm is gemaakt van UV-gestabiliseerd ABS
- uitgevoerd met Uvicator Sensor. De schijf geeft aan wanneer de helm aan vervanging toe is
- de afgeronde vormgeving voorkomt dat de helm achter takken en andere voorwerpen blijft hangen
- geoptimaliseerde ventilatie met meer ventilatiegaten dan bij een conventionele geventileerde helm
- een korte klep voor een wijder gezichtsveld
- 180° omkeerbaar binnenwerk, zodat het vizier naar de nek kan worden gekeerd, bijvoorbeeld in het geval van ruimtegebrek of bij het beklimmen van masten
- de nekband zorgt voor de stabiliteit van de helm op het hoofd en is gemakkelijk instelbaar
- met lederen zweetband
- zonder ventilatie
- gewicht: 310 gram
- verstelbaar binnenwerk: 54 t/m 62 cm

Uitvoering	Kleur	Artikelnr	Vrd
3M Peltor veiligheidshelm G3001 1000V	wit	6.16.033.00	

3M Peltor bosbouwsets

- selecteer de gewenste complete bescherming voor hoofd, gehoor en gelaat met een systeem
- 3M heeft meerdere bosbouwsets die gebaseerd zijn op de verschillende typen helmen (G22, G2000 en G3000)
- alle helmen zijn van ABS materiaal, dus uiterst sterk en veilig in gebruik
- bij de G2000 en G3000 is de Uvicator toegevoegd. Met deze sensor kunt u veilig en nauwkeurig nagaan wanneer uw helm vervangen moet worden door te veel UV-straling

Uitvoering	Artikelnr	Vrd
3M Peltor bosbouwset G22DGU51V5C = G22D helm geel + Optime I gehoorkap + V5C gaasvizier	6.19.270.00	
3M Peltor bosbouwset G3000DUOR52V5J = G3000D helm oranje + Optime II gehoorkap + V5J gaasvizier	6.19.420.00	
3M Peltor bosbouwset G3000NOR31V5C = G3000N helm oranje + H31P3 gehoorkap + V5C gaasvizier	6.19.430.00	
3M Peltor bosbouwset G3000DUOR52V5B = G3000D helm oranje + Optime II gehoorkap + V5B gaasvizier	6.19.440.00	
3M Peltor bosbouwset G2000DORU31V4B-01 = G2000D helm oranje + H31P3 gehoorkap + V4B gaasvizier	6.19.350.00	V
3M Peltor bosbouwset G2000DUGU31V4B = G2000D helm geel + H31P3 gehoorkap + V4B gaasvizier	6.19.360.00	V

3M Peltor geïntegreerde veiligheidsbrillen

- schokbestendige lens
- bestand tegen statische en chemische beschadigingen
- lichtgewicht lens
- de lens wordt in een handomdraai aan het binnenwerk van de helmen van 3M Peltor bevestigd
- dankzij een gepatenteerde constructie kan de lens eenvoudig tussen de schaal en het binnenwerk worden geschoven
- de zijarmen scharnieren op meerdere plaatsen, zodat deze volledig afstelbaar zijn
- de geïntegreerde lens zit tegen de wangen aan en zorgt voor een uitstekende bescherming tegen rondvliegende deeltjes, stof, e.d.

Uitvoering	Artikelnr	Vrd
3M Peltor geïntegreerde bril V6E, heldere lens	6.24.065.00	V
3M Peltor geïntegreerde bril V6B, donkere lens	6.24.066.00	V
3M Peltor geïntegreerde bril V6C, gele lens	6.24.067.00	

3M Fahrenheit ruimzichtbril voor helmen

- dit model is speciaal ontwikkeld voor gebruik met de veiligheidshelm 3M Peltor G3000
- de instelbare nylon hoofdband klikt in het eerste gat aan de binnenkant van de helm
- wanneer de ruimzichtbril niet wordt gebruikt, kan deze eenvoudigweg boven de helm worden gezet
- condenswerende acetaatlens en gesloten celschuim voor hoger draagcomfort en betere hygiëne
- in tegenstelling tot normale schuimstof absorbeert deze geen vocht, stofdeeltjes en chemicaliën
- niet geventileerd, AS-AF coating, UV filter

Uitvoering	Artikelnr	Vrd
3M Fahrenheit ruimzichtbril voor helmen (71360-00007)	7.17.322.00	

3M Peltor helmaccessoires

- 3M Peltor levert een breed assortiment accessoires waarmee de helm aan de individuele behoeften wordt aangepast
- zoals alle overige producten van 3M Peltor zijn de accessoires volledig op elkaar afgestemd, zonder compromis met de veiligheid

Uitvoering	Artikelnr	Vrd
Binnenwerk 3M Peltor G2D met lederen zweetband	6.24.635.00	V
Binnenwerk 3M Peltor G2C met kunststof zweetband	6.24.630.00	
3M Peltor standaard zweetband HYG3, voor alle helmen	6.24.709.00	V
3M Peltor lederen zweetband HYG4, voor alle helmen	6.24.710.00	V
3M Peltor kinbevestigingsband GH1 zwart	6.24.050.00	V
3M Peltor kinbevestigingsband GH2 t.b.v. G2000 helmen	6.24.045.00	
3M Peltor kinbevestigingsband GH4 t.b.v. G3000 helmen	6.24.051.00	
3M Peltor neklap GR1C buitenbevestiging, oranje	6.24.060.00	V
3M Peltor neklap GR3C binnenbevestiging, oranje	6.24.070.00	V

Honeywell veiligheidshelm Peak A59

- 4-punts plastic binnenwerk met zweetband
- eenvoudig aanpasbaar systeem (drukknop harnas) met in elkaar grijpende tanden voor een stevige grip
- HDPE schaal (waterdicht), de schaal is 1.000 volt getest
- voorzien van steekgaten voor bevestiging van gelaatsscherm en/of oorkap
- gewicht: 306 gram
- verstelbaar binnenwerk: 52 t/m 62 cm

Uitvoering	Kleur	Artikelnr	Vrd
Honeywell veiligheidshelm Peak A59 (933154.1)	marineblauw	6.16.221.00	V
Honeywell veiligheidshelm Peak A59 (933154.2)	hemelsblauw	6.16.222.00	
Honeywell veiligheidshelm Peak A59 (933151)	geel	6.16.225.00	V
Honeywell veiligheidshelm Peak A59 (933155)	oranje	6.16.226.00	V
Honeywell veiligheidshelm Peak A59 (933152)	rood	6.16.228.00	V
Honeywell veiligheidshelm Peak A59 (933150)	wit	6.16.232.00	V
Honeywell veiligheidshelm Peak A59 (933156)	grijs	6.16.233.00	
Honeywell veiligheidshelm Peak A59 (933153)	groen	6.16.235.00	V

Honeywell veiligheidshelm Peak A69

- 6-punts nylon binnenwerk met zweetband
- eenvoudig aanpasbaar systeem (drukknop harnas) met in elkaar grijpende tanden voor een stevige grip
- HDPE schaal (waterdicht), de schaal is 1.000 volt getest
- voorzien van steekgaten voor bevestiging van gelaatsscherm en/of oorkap
- gewicht: 338 gram
- verstelbaar binnenwerk: 52 t/m 62 cm

Uitvoering	Kleur	Artikelnr	Vrd
Honeywell veiligheidshelm Peak A69 (933174-1)	marineblauw	6.16.180.00	V
Honeywell veiligheidshelm Peak A69 (933174-2)	hemelsblauw	6.16.182.00	
Honeywell veiligheidshelm Peak A69 (933171)	geel	6.16.185.00	V
Honeywell veiligheidshelm Peak A69 (933175)	oranje	6.16.186.00	V
Honeywell veiligheidshelm Peak A69 (933172)	rood	6.16.188.00	V
Honeywell veiligheidshelm Peak A69 (933170)	wit	6.16.192.00	V
Honeywell veiligheidshelm Peak A69 (933173)	groen	6.16.195.00	V

Honeywell veiligheidshelm Peak A69R

- 6-punts nylon binnenwerk met zweetband
- draaiknop sluiting, de hoofdband met een draaiknopsluiting zorgt voor een perfecte pasvorm
- HDPE schaal (waterdicht)
- de schaal is 1.000 volt getest
- voorzien van steekgaten voor bevestiging van gelaatsscherm en/of oorkap
- gewicht: 379 gram
- verstelbaar binnenwerk: 52 t/m 62 cm

Uitvoering	Kleur	Artikelnr	Vrd
Honeywell veiligheidshelm Peak A69R (933184-1)	marineblauw	6.16.280.00	V
Honeywell veiligheidshelm Peak A69R (933184-2)	hemelsblauw	6.16.281.00	
Honeywell veiligheidshelm Peak A69R (933181)	geel	6.16.285.00	V
Honeywell veiligheidshelm Peak A69R (933185)	oranje	6.16.286.00	
Honeywell veiligheidshelm Peak A69R (933182)	rood	6.16.288.00	V
Honeywell veiligheidshelm Peak A69R (933180)	wit	6.16.292.00	V
Honeywell veiligheidshelm Peak A69R (933186)	grijs	6.16.293.00	
Honeywell veiligheidshelm Peak A69R (933183)	groen	6.16.295.00	

Honeywell veiligheidshelm Peak A79

- 4-punts nylon binnenwerk met zweetband
- eenvoudig aanpasbaar systeem (drukknop harnas) met in elkaar grijpende tanden voor een stevige grip
- HDPE schaal (waterdicht)
- de schaal is 1.000 volt getest
- voorzien van steekgaten voor bevestiging van gelaatsscherm en/of oorkap
- gewicht: 331 gram
- verstelbaar binnenwerk: 52 t/m 62 cm

Uitvoering	Kleur	Artikelnr	Vrd
Honeywell veiligheidshelm Peak A79 (933164-1)	marineblauw	6.16.200.00	V
Honeywell veiligheidshelm Peak A79 (933164-2)	hemelsblauw	6.16.201.00	
Honeywell veiligheidshelm Peak A79 (933161)	geel	6.16.205.00	V
Honeywell veiligheidshelm Peak A79 (933165)	oranje	6.16.206.00	V
Honeywell veiligheidshelm Peak A79 (933162)	rood	6.16.208.00	V
Honeywell veiligheidshelm Peak A79 (933160)	wit	6.16.212.00	V
Honeywell veiligheidshelm Peak A79 (933163)	groen	6.16.215.00	V

Honeywell veiligheidshelm Peak A79R

- 4-punts nylon binnenwerk met zweetband
- draaiknop sluiting, de hoofdband met een draaiknopsluiting zorgt voor een perfecte pasvorm
- HDPE schaal (waterdicht)
- de schaal is 1.000 volt getest
- voorzien van steekgaten voor bevestiging van gelaatsscherm en/of oorkap
- gewicht: 372 gram
- verstelbaar binnenwerk: 52 t/m 62 cm

Uitvoering	Kleur	Artikelnr	Vrd
Honeywell veiligheidshelm Peak A79R (933194-1)	marineblauw	6.16.260.00	V
Honeywell veiligheidshelm Peak A79R (933194-2)	hemelsblauw	6.16.261.00	
Honeywell veiligheidshelm Peak A79R (933191)	geel	6.16.265.00	V
Honeywell veiligheidshelm Peak A79R (933195)	oranje	6.16.266.00	
Honeywell veiligheidshelm Peak A79R (933192)	rood	6.16.268.00	V
Honeywell veiligheidshelm Peak A79R (933190)	wit	6.16.272.00	V
Honeywell veiligheidshelm Peak A79R (933196)	grijs	6.16.273.00	
Honeywell veiligheidshelm Peak A79R (933193)	groen	6.16.275.00	
Honeywell veiligheidshelm Peak A79R (933197)	roze	6.16.278.00	

Honeywell veiligheidshelm K2 A29SPR

- 4-punts nylon binnenwerk met zweetband en kruinkussentje
- draaiknop sluiting, de hoofdband met een draaiknopsluiting zorgt voor een perfecte pasvorm
- waterdichte schaal zonder regengoot
- gemaakt van speciaal polyethyleen, daardoor ontstaat een sterke lichtgewicht helm
- 4 kinbandverankeringspunten
- met verkorte klep, wat een beter zicht naar boven verschaft
- ideaal voor werknemers die klimmen, vaak omhoog moeten kijken of een breed zichtveld nodig hebben
- brengt gelaatsschermen en lasschilden dichter bij het gezicht
- gewicht: 386 gram
- verstelbaar binnenwerk: 52 t/m 60 cm

Uitvoering	Kleur	Artikelnr	Vrd
Honeywell veiligheidshelm K2 A29SPR (933320)	marineblauw	6.16.380.00	V
Honeywell veiligheidshelm K2 A29SPR (933321)	hemelsblauw	6.16.381.00	
Honeywell veiligheidshelm K2 A29SPR (933360)	grijs	6.16.382.00	
Honeywell veiligheidshelm K2 A29SPR (933330)	geel	6.16.385.00	V
Honeywell veiligheidshelm K2 A29SPR (933350)	oranje	6.16.386.00	
Honeywell veiligheidshelm K2 A29SPR (933310)	zwart	6.16.391.00	
Honeywell veiligheidshelm K2 A29SPR (933300)	wit	6.16.392.00	V
Honeywell veiligheidshelm K2 A29SPR (933340)	groen	6.16.395.00	V

Honeywell zweetband

- geschikt voor Peak en K2 helmen

Uitvoering	Artikelnr	Vrd
Honeywell zweetband Nomaz (633122)	6.24.720.00	V
Honeywell zweetband badstof met Velcro (633123)	6.24.721.00	

Honeywell Chin Strap

- geschikt voor Peak en/of K2 helmen
- met zwarte kinbeschermer

Uitvoering	Artikelnr	Vrd
Honeywell Chin Strap, 2-punts bevestiging, elastiek, t.b.v. PEAK en K2 helmen (633115)	6.24.013.00	
Honeywell Chin Strap, 4-punts bevestiging, nylon, t.b.v. K2 helmen (633105)	6.24.012.00	
Honeywell Chin Strap, textiel, t.b.v. Peak helmen (633103)	6.24.010.00	V

MSA veiligheidshelm V-Gard

- de V-Gard is gemaakt van harde UV-bestendig High Density polyethyleen en daardoor licht, comfortabel en extreem sterk
- niet-geventileerde helmschaal
- superieur draagcomfort door in hoogte verstelbaar ratchet van textiel
- ingebouwde 30 mm sleuven voor bijbehorende gezichts- en gehoorbeschermingsaccessoires
- gewicht: 350 gram
- verstelbaar binnenwerk: 52 t/m 64 cm (Fas-Trac) en 52 t/m 62 cm (Staz-On)

De MSA V-Gard is leverbaar met Staz-On binnenwerk (4-punts kruinband van textiel met schuifverstelling) of met Fas-Trac binnenwerk (4-punts kruinband met draaiknopverstelling).

Uitvoering	Kleur	Artikelnr	Vrd
MSA veiligheidshelm V-Gard met Staz-On (GV111)	wit	6.16.860.00	V
MSA veiligheidshelm V-Gard met Staz-On (GV121)	geel	6.16.860.10	V
MSA veiligheidshelm V-Gard met Staz-On (GV131)	rood	6.16.860.20	V
MSA veiligheidshelm V-Gard met Staz-On (GV141)	groen	6.16.860.30	V
MSA veiligheidshelm V-Gard met Staz-On (GV151)	blauw	6.16.860.40	V
MSA veiligheidshelm V-Gard met Staz-On (GV161)	oranje	6.16.860.50	V
MSA veiligheidshelm V-Gard met Fas-Trac (GV112)	wit	6.16.861.00	V
MSA veiligheidshelm V-Gard met Fas-Trac (GV122)	geel	6.16.861.10	V
MSA veiligheidshelm V-Gard met Fas-Trac (GV132)	rood	6.16.861.20	V
MSA veiligheidshelm V-Gard met Fas-Trac (GV142)	groen	6.16.861.30	V
MSA veiligheidshelm V-Gard met Fas-Trac (GV152)	blauw	6.16.861.40	V
MSA veiligheidshelm V-Gard met Fas-Trac (GV162)	oranje	6.16.861.50	V
MSA veiligheidshelm V-Gard met Fas-Trac (GV192)	fluororanje	6.16.861.60	V

MSA veiligheidshelm V-Gard 200

- de V-Gard 200 is een stijlvolle veiligheidshelm van hoge kwaliteit voor uiteenlopende toepassingen
- de helm is gemaakt van een hoge kwaliteit ABS, heeft een licht gebogen klep voor een vergroot gezichtsveld en is met name geschikt in combinatie met gehoorbescherming en oogbescherming
- geavanceerd ontwerp met ventilatie voor een verbeterd comfort
- optioneel geïntegreerde oogbescherming (inklapbaar)
- ingebouwde 30 mm sleuven voor bijbehorende gezichts- en gehoorbeschermingsaccessoires
- gewicht: 360 gram
- verstelbaar binnenwerk: 52 t/m 64 cm (Fas-Trac) en 52 t/m 62 cm (Staz-On)

De MSA V-Gard 200 is leverbaar met Staz-On binnenwerk (4-punts kruinband van textiel met schuifverstelling) of met Fas-Trac binnenwerk (4-punts kruinband met draaiknopverstelling).

Uitvoering	Kleur	Artikelnr	Vrd
MSA veiligheidshelm V-Gard 200 met Staz-On (GV611)	wit	6.16.862.00	
MSA veiligheidshelm V-Gard 200 met Staz-On (GV621)	geel	6.16.862.10	
MSA veiligheidshelm V-Gard 200 met Staz-On (GV631)	rood	6.16.862.20	
MSA veiligheidshelm V-Gard 200 met Staz-On (GV641)	groen	6.16.862.30	
MSA veiligheidshelm V-Gard 200 met Staz-On (GV651)	blauw	6.16.862.40	
MSA veiligheidshelm V-Gard 200 met Staz-On (GV661)	oranje	6.16.862.50	
MSA veiligheidshelm V-Gard 200 met Staz-On (GV6A1)	fluorgeel	6.16.862.60	
MSA veiligheidshelm V-Gard 200 met Fas-Trac (GV612)	wit	6.16.863.00	
MSA veiligheidshelm V-Gard 200 met Fas-Trac (GV622)	geel	6.16.863.10	
MSA veiligheidshelm V-Gard 200 met Fas-Trac (GV632)	rood	6.16.863.20	
MSA veiligheidshelm V-Gard 200 met Fas-Trac (GV642)	groen	6.16.863.30	
MSA veiligheidshelm V-Gard 200 met Fas-Trac (GV652)	blauw	6.16.863.40	
MSA veiligheidshelm V-Gard 200 met Fas-Trac (GV662)	oranje	6.16.863.50	
MSA veiligheidshelm V-Gard 200 met Fas-Trac (GV6A2)	fluorgeel	6.16.863.60	

MSA veiligheidshelm V-Gard 500

- met Fas-Trac binnenwerk, geventileerd of ongeventileerd
- de V-Gard 500 is een kwalitatief hoogwaardige veiligheidshelm voor diverse toepassingen
- de helm is gemaakt van hoge kwaliteit ABS met regengoot, en speciaal geschikt in combinatie met gehoorbescherming
- regengoot voor beter comfort onder alle omstandigheden
- ingebouwde 30 mm sleuven voor bijbehorende gezichts- en gehoorbeschermingsaccessoires
- binnenwerk: 4-punts kruinband met draaiknopverstelling
- gewicht: 400 gram
- verstelbaar binnenwerk: 52 t/m 64 cm

De MSA V-Gard 500 is ook leverbaar met Staz-On binnenwerk (4-punts kruinband van textiel met schuifverstelling) geventileerd of ongeventileerd.

MSA The Safety Company

Uitvoering	Kleur	Artikelnr	Vrd
MSA veiligheidshelm V-Gard 500 met Fas-Trac, geventileerd (GV412)	wit	6.16.865.00	V
MSA veiligheidshelm V-Gard 500 met Fas-Trac, geventileerd (GV422)	geel	6.16.865.10	
MSA veiligheidshelm V-Gard 500 met Fas-Trac, geventileerd (GV432)	rood	6.16.865.20	
MSA veiligheidshelm V-Gard 500 met Fas-Trac, geventileerd (GV442)	groen	6.16.865.30	
MSA veiligheidshelm V-Gard 500 met Fas-Trac, geventileerd (GV452)	blauw	6.16.865.40	V
MSA veiligheidshelm V-Gard 500 met Fas-Trac, geventileerd (GV462)	oranje	6.16.865.50	
MSA veiligheidshelm V-Gard 500 met Fas-Trac, geventileerd (GV472)	grijs	6.16.865.60	
MSA veiligheidshelm V-Gard 500 met Fas-Trac, geventileerd (GV482)	zwart	6.16.865.70	
MSA veiligheidshelm V-Gard 500 met Fas-Trac, ongeventileerd (GV512)	wit	6.16.867.00	V
MSA veiligheidshelm V-Gard 500 met Fas-Trac, ongeventileerd (GV522)	geel	6.16.867.10	V
MSA veiligheidshelm V-Gard 500 met Fas-Trac, ongeventileerd (GV532)	rood	6.16.867.20	
MSA veiligheidshelm V-Gard 500 met Fas-Trac, ongeventileerd (GV542)	groen	6.16.867.30	
MSA veiligheidshelm V-Gard 500 met Fas-Trac, ongeventileerd (GV552)	blauw	6.16.867.40	V
MSA veiligheidshelm V-Gard 500 met Fas-Trac, ongeventileerd (GV562)	oranje	6.16.867.50	V
MSA veiligheidshelm V-Gard 500 met Fas-Trac, ongeventileerd (GV572)	grijs	6.16.867.60	
MSA veiligheidshelm V-Gard 500 met Fas-Trac, ongeventileerd (GV582)	zwart	6.16.867.70	

MSA veiligheidshelm V-Gard 520

- ABS veiligheidhelm met korte klep/rand voor het werken op hoogte, in kleine ruimtes en andere industriële toepassingen
- met regengoot voor beter comfort onder alle omstandigheden
- ingebouwde 30 mm sleuven voor bijbehorende gezichts- en gehoorbeschermingsaccessoires
- niet geventileerd
- Fas-Trac binnenwerk: 4-punts kruinband met draaiknopverstelling
- gewicht: 390 gram
- verstelbaar binnenwerk: 52 t/m 64 cm

Deze helm is ook leverbaar met Staz-On binnenwerk (4-punts kruinband van textiel met schuifverstelling) en in de kleuren: geel, rood, groen, blauw en oranje.

Uitvoering	Kleur	Artikelnr	Vrd
MSA veiligheidshelm V-Gard 520 (GV912)	wit	6.16.871.00	V

MSA veiligheidshelm ThermalGard

- ThermalGard veiligheidshelmen zijn zeer sterk en licht van gewicht
- ingebouwde 30 mm sleuven voor bijbehorende gezichts- en gehoorbeschermingsaccessoires
- voor gebruik tijdens werkzaamheden waarbij hoge temperaturen kunnen vrijkomen
- schaal is gemaakt van glasvezelversterkt nylon
- beschermt tegen stoten en gesmolten metaal
- niet geventileerd
- Fas-Trac binnenwerk: 4-punts kruinband met draaiknopverstelling
- verstelbaar binnenwerk: 52 t/m 64 cm

Uitvoering	Kleur	Artikelnr	Vrd
MSA veiligheidshelm ThermalGard met Fas-Trac (GV815)	wit	6.16.856.00	V
MSA veiligheidshelm ThermalGard met Fas-Trac (GV825)	geel	6.16.857.00	

MSA bosbouw kits

- voor werk in de bosbouw heeft MSA een speciale kit samengesteld die hoofd-, gezichts- en gehoorbescherming bevat
- de V-Gard 500 verzekert u van een verhoogde brede duurzaamheid
- het ventilatiesysteem op de top van de schaal en de regengoot bieden een goed comfort
- de gehoorkappen en het vizier zijn gemakkelijk te bevestigen aan de V-Gard 500 en sluiten goed aan om zo binnendringing van een tak tussen het vizier en de gehoorkap te voorkomen
- een oranje neklap maakt deel uit van de kit

Inhoud bosbouw kits:

- MSA bosbouw kit GV462-0017004-000: V-Gard 500 oranje geventileerd met Fas-Trac binnenwerk (GV462-0000000-000); gehoorkap left/RIGHT Medium geel (10087428); metalen gaasvizier (10116557); neklap PVC oranje (GA9005); MSA V-Gard frame (10121266)

- MSA bosbouw kit GV462-0017044-000: V-Gard 500 oranje geventileerd met Fas-Trac binnenwerk en Hi-viz stickers (GV462-0000040-000); gehoorkap left/RIGHT Medium geel (10087428); metalen gaasvizier (10116557); neklap PVC oranje (GA9005); MSA V-Gard frame (10121266)

- MSA bosbouw kit GV462-0018004-000: V-Gard 500 oranje geventileerd met Fas-Trac binnenwerk (GV462-0000000-000); gehoorkap left/RIGHT Medium geel (10087428); metalen gaasvizier met kinbeschermer (10116558); neklap PVC oranje (GA9005); MSA V-Gard frame (10121266); MSA V-Gard uittrekbaar kinbeschermer (10115828)

- MSA bosbouw kit GV462-0018044-000: V-Gard 500 oranje geventileerd met Fas-Trac binnenwerk en Hi-viz stickers (GV462-0000040-000); gehoorkap left/RIGHT Medium geel (10087428); metalen gaasvizier met kinbeschermer (10116558); neklap PVC oranje (GA9005); MSA V-Gard frame (10121266); MSA V-Gard uittrekbaar kinbeschermer (10115828)

MSA kan u verschillende kits aanbieden voor andere toepassingen, (zoals een electriciën kit) met alleen helm, vizier en gehoorkappen.

Uitvoering	Artikelnr	Vrd
MSA bosbouw kit GV462-0017004-000	6.19.700.00	
MSA bosbouw kit GV462-0017044-000	6.19.701.00	
MSA bosbouw kit GV462-0018004-000	6.19.702.00	
MSA bosbouw kit GV462-0018044-000	6.19.703.00	

MSA binnenwerken

- er zijn verschillende soorten binnenwerk verkrijgbaar om de veiligheidshelmen aan ieders behoeften aan te kunnen passen
- de MSA helmen zijn leverbaar met Staz-On binnenwerk (4-punts kruinband van textiel met schuifverstelling) of met Fas-Trac binnenwerk (4-punts kruinband met draaiknopverstelling)

Uitvoering	Artikelnr	Vrd
MSA Fas-Trac binnenwerk (10109261)	6.16.812.06	V
MSA Staz-On binnenwerk (10109230)	6.24.695.00	V

MSA neklap Nomex

- neklappen bieden bescherming tegen zon, wind en regen, stof, vuil en opspattende vloeistof
- gemaakt van vlamvertragende Nomex

Uitvoering	Artikelnr	Vrd
MSA neklap Nomex (T1900700)	6.16.574.00	

MSA kinband

- kinbanden kunnen worden gebruikt bij veiligheidshelmen
- de kinbanden zijn goedgekeurd voor gebruik bij MSA veiligheidshelmen en zo ontworpen dat bij verwurging de kinbanden loslaten
- verstelbaar
- extra beveiliging bij werken op hoogte of bij sterke wind

Uitvoering	Artikelnr	Vrd
MSA kinband geweven (258213)	6.24.006.00	
MSA kinband elastisch (259378)	6.24.007.00	V

MSA Stow-Away inklapbaar vizier

- het inklapbare vizier wordt in de helm zelf opgeborgen als geen oogbescherming is vereist
- uiterst comfortabel, zonder drukpunten achter de oren, kan niet afvallen en zit niet in de weg van de op de helm bevestigde gehoorkappen
- volledig geïntegreerde hoofd- en oogbescherming
- is beschermd tegen beschadiging wanneer niet in gebruik
- niet geschikt voor MSA V-Gard 500

Uitvoering	Artikelnr	Vrd
MSA Stow-Away inklapbaar vizier, transparant (10002674)	7.34.452.00	V
MSA Stow-Away inklapbaar vizier, getint (10002675)	7.34.453.00	

MSA V-Gard voering gebreide muts

- stijlvolle helm/pet muts
- wordt niet aan helm bevestigd, kan onder elk model helm/pet worden gedragen
- perfecte oorbescherming zonder het zicht te belemmeren
- 100% hoogwaardige acryl, 12,5 mm dik

Uitvoering	Artikelnr	Vrd
MSA V-Gard voering gebreide muts (10118417)	6.24.539.00	

MSA V-Gard Select liner vlamvertragend

- verbonden met helm door velcro strips
- twee lagen stof, 10 mm dik
- waterafstotend
- vlambestendig tot 50 wasbeurten
- gewatteerde oorflappen die uitstekend passen op gehoorbescherming
- heldergele voering met reflecterende strepen voor betere zichtbaarheid
- geschikt voor zeer koude omstandigheden met verminderde zichtbaarheid of (nachtelijke) werkzaamheden

Uitvoering	Artikelnr	Vrd
MSA V-Gard Select liner vlamvertragend (10118424)	6.24.538.00	

MSA V-Gard Supreme liner 2-delig vlamvertragend

- meerdere lagen vlambestendige stof
- hoofdgedeelte waterafstotend
- stof kan vlambogen weerstaan tot een ATPV van 8 cal/cm²
- zakje binnenzijde nek voor een warmte-patch
- met rits, hoogwaardig vlambestendig gebreid nekgedeelte voor meer bescherming
- geschikt voor extreem koude omstandigheden, met volledige nek- en gezichtsbescherming

Uitvoering	Artikelnr	Vrd
MSA V-Gard Supreme liner 2-delig vlamvertragend (10118427)	6.24.541.00	

uvex veiligheidshelm pheos B

- maximaal draagcomfort door climazone ventilatie systeem
- met ruimzichtbril houder, zodat de bril bevestigd blijft bij werken op hoogte
- een zaklamp kan worden aangebracht aan de adapter aan de voorkant van de helm
- ingebouwde 30 mm sleuven voor bijbehorende gezichts- en gehoorbeschermingsaccessoires
- met 3 variabele ventilatieopeningen
- met verstelbaar binnenwerk voor een comfortabele pasvorm
- verstelbaar binnenwerk: 51 t/m 61 cm

Uitvoering	Kleur	Artikelnr	Vrd
uvex veiligheidshelm pheos B (9772-020)	wit	6.70.300.00	
uvex veiligheidshelm pheos B (9772-120)	geel	6.70.301.00	
uvex veiligheidshelm pheos B (9772-220)	oranje	6.70.302.00	
uvex veiligheidshelm pheos B (9772-320)	rood	6.70.303.00	
uvex veiligheidshelm pheos B (9772-520)	blauw	6.70.304.00	
uvex veiligheidshelm pheos B (9772-920)	zwart	6.70.305.00	

uvex veiligheidshelm pheos B-WR

- maximaal draagcomfort door climazone ventilatie systeem
- met ruimzichtbril houder, zodat de bril bevestigd blijft bij werken op hoogte
- een zaklamp kan worden aangebracht aan de adapter aan de voorkant van de helm
- ingebouwde 30 mm sleuven voor bijbehorende gezichts- en gehoorbeschermingsaccessoires
- met 3 variabele ventilatieopeningen
- met verstelbaar binnenwerk en systeem voor individuele breedte-instelling voor een comfortabele pasvorm
- verstelbaar binnenwerk: 52 t/m 61 cm

Ook leverbaar met korte klep, model pheos B-S-WR 9772.

Uitvoering	Kleur	Artikelnr	Vrd
uvex veiligheidshelm pheos B-WR (9772-030)	wit	6.70.310.00	
uvex veiligheidshelm pheos B-WR (9772-130)	geel	6.70.311.00	
uvex veiligheidshelm pheos B-WR (9772-230)	oranje	6.70.312.00	
uvex veiligheidshelm pheos B-WR (9772-530)	blauw	6.70.313.00	
uvex veiligheidshelm pheos B-WR (9772-930)	zwart	6.70.314.00	

uvex veiligheidshelm airwing B

- materiaal: polyethyleen
- 6-punts binnenwerk met textielen draagbanden
- regelbare en afsluitbare ventilatie-openingen aan de voor- en achterzijde
- ingebouwde 30 mm sleuven voor bijbehorende gezichts- en gehoorbeschermingsaccessoires
- gewicht: 365 gram
- verstelbaar binnenwerk: 51 t/m 61 cm

Uitvoering	Kleur	Artikelnr	Vrd
uvex veiligheidshelm airwing B (9762-520)	blauw	6.70.010.00	V
uvex veiligheidshelm airwing B (9762-020)	wit	6.70.010.22	V
uvex veiligheidshelm airwing B (9762-920)	zwart	6.70.011.00	
uvex veiligheidshelm airwing B (9762-420)	groen	6.70.015.00	
uvex veiligheidshelm airwing B (9762-320)	rood	6.70.018.00	
uvex veiligheidshelm airwing B (9762-120)	geel	6.70.020.00	V
uvex veiligheidshelm airwing B (9762-220)	oranje	6.70.026.00	

uvex veiligheidshelm airwing B-WR

- materiaal: polyethyleen
- met lederen zweetband
- 6-punts binnenwerk met textielen draagbanden en draaiknopverstelling
- regelbare en afsluitbare ventilatie-openingen aan de voor- en achterzijde
- ingebouwde 30 mm sleuven voor bijbehorende gezichts- en gehoorbeschermingsaccessoires
- gewicht: 375 gram
- verstelbaar binnenwerk: 52 t/m 61 cm

Uitvoering	Kleur	Artikelnr	Vrd
uvex veiligheidshelm airwing B-WR (9762-530)	blauw	6.70.100.00	V
uvex veiligheidshelm airwing B-WR (9762-130)	geel	6.70.105.00	V
uvex veiligheidshelm airwing B-WR (9762-230)	oranje	6.70.106.00	V
uvex veiligheidshelm airwing B-WR (9762-330)	rood	6.70.108.00	V
uvex veiligheidshelm airwing B-WR (9762-030)	wit	6.70.112.00	V
uvex veiligheidshelm airwing B-WR (9762-430)	groen	6.70.115.00	V
uvex veiligheidshelm airwing B-WR (9762-630)	lime	6.70.116.00	V

uvex veiligheidshelm airwing B-S-WR

- materiaal: polyethyleen
- met korte klep
- met lederen zweetband
- 6-punts binnenwerk met textielen draagbanden en draaiknopverstelling
- regelbare en afsluitbare ventilatie-openingen aan de voor- en achterzijde
- ingebouwde 30 mm sleuven voor bijbehorende gezichts- en gehoorbeschermingsaccessoires
- gewicht: 370 gram
- verstelbaar binnenwerk: 52 t/m 61 cm

Uitvoering	Kleur	Artikelnr	Vrd
uvex veiligheidshelm airwing B-S-WR (9762-531)	blauw	6.70.080.00	V
uvex veiligheidshelm airwing B-S-WR (9762-131)	geel	6.70.085.00	V
uvex veiligheidshelm airwing B-S-WR (9762-231)	oranje	6.70.086.00	
uvex veiligheidshelm airwing B-S-WR (9762-331)	rood	6.70.088.00	
uvex veiligheidshelm airwing B-S-WR (9762-031)	wit	6.70.092.00	V
uvex veiligheidshelm airwing B-S-WR (9762-431)	groen	6.70.095.00	

uvex bosbouwset airwing 9763

- een set speciaal voor de bosbouw ontwikkeld
- de helm heeft drie verstelbare ventilatie openingen, waardoor het mogelijk is de temperatuur te regelen
- met verstelbaar binnenwerk met draaiknopverstelling
- het gaas vizier kan worden vergrendeld
- de uvex dBex 3000 H gehoorkappen voltooien de bescherming
- kleur: oranje

Uitvoering	Artikelnr	Vrd
uvex bosbouwset I airwing 9763-232, met nylon mesh vizier	6.70.190.00	
uvex bosbouwset II airwing 9763-233, met metaal mesh vizier	6.70.195.00	

uvex ruimzichtbril ultrasonic 9302-510, t.b.v. helmbevestiging

- transparante ruit en grijs/blauw montuur
- zeer comfortabel voor de drager door de duo componenten technologie, de combinatie van 2 verschillende materialen (harde en zachte componenten) betekent dat de druk nooit een probleem wordt, ook na langer dragen
- kan gedragen worden over de meeste brillen
- materiaal ruit: polycarbonaat (code B)
- coating: supravision HC-AF
- bescherming tegen vloeistofdruppels en spatten (code 3) en tegen grofstof (code 4)
- bescherming tegen gesmolten metaal (code 9)
- helm en gehoorkappen zijn niet inbegrepen

Uitvoering	Artikelnr	Vrd
uvex ruimzichtbril ultrasonic 9302-510, t.b.v. helmbevestiging	7.17.579.00	

uvex ruimzichtbril ultravision 9301-544, t.b.v. helmbevestiging

- acetaat ruit en grijs transparant montuur
- onbeperkt zicht door Super Panorama ruit met 180° gezichtsveld
- perfecte en drukvrije aansluiting op het gezicht
- optimale pasvorm en hoog draagcomfort door een zacht frame
- uitstekend ventilatiesysteem
- anti-fog lens
- past uitstekend over een correctiebril door de speciale uitsparing voor de veren van de bril
- gematteerde bovenkant om lichtreflexen van boven te voorkomen
- eenvoudig te verwisselen
- helm en gehoorkappen zijn niet inbegrepen

Uitvoering	Artikelnr	Vrd
uvex ruimzichtbril ultravision 9301-544, t.b.v. helmbevestiging	7.17.591.00	

uvex helmadapter 9924-010

- uvex adapter voor montage van ruimzichtbrillen 9302-510 en 9301-544 op de airwing en pheos helmen zonder gehoorkappen

Uitvoering	Artikelnr	Vrd
uvex helmadapter 9924-010	6.24.280.00	

uvex kinriem 9790-005

- lederen kinriem t.b.v. airwing en pheos helmen

Uitvoering	Artikelnr	Vrd
uvex kinriem 9790-005	6.24.030.00	V

uvex kinband 9790-007

- 4-punts kinband met snelsluiting t.b.v. airwing en pheos helmen
- quick-release bevestiging
- in lengte verstelbaar
- met kin pad

Uitvoering	Artikelnr	Vrd
uvex kinriem 9790-007	6.24.032.00	

uvex zweetband 9760-005

- zweetband t.b.v. airwing en pheos helmen
- gemaakt van imitatie leder
- verpakt per 10 stuks

Uitvoering	Artikelnr	Vrd
uvex zweetband 9760-005	6.24.600.00	V

LET'S USE OUR HEADS. SAFELY.

LET'S WORK.

FIT. COMFORT. PROTECTION.

Scott Safety's range of head prtoection combines exceptional levels of fit, comfort and protection with modern styling to ensure maximum user acceptance.

TO LEARN MORE VISIT: SCOTTSAFETY.COM

SCOTT SAFETY

Copyright © 2011 Scott Safety. All Rights Reserved.

STOOTPETTEN

uvex u-cap premium 9794-310

- veiligheidscap met hoofdbescherming volgens EN 812 biedt bescherming tegen schaafwonden en stoten
- gebogen zijkanten zorgen voor een veilige en comfortabele pasvorm tijdens het dragen van oorbeschermers
- reflecterende biezen bieden meer veiligheid als gevolg van een grotere zichtbaarheid
- de verstelbare band op de achterkant zorgt voor optimale pasvorm

Uitvoering	Artikelnr	Vrd
uvex u-cap premium 9794-310, antraciet	6.70.260.00	

uvex u-cap hi-viz 9794

- veiligheidscap met hoofdbescherming volgens EN 812 biedt bescherming tegen schaafwonden en stoten
- deze uitvoering van de u-cap is verkrijgbaar in fel geel of oranje en is de perfecte aanvulling op bestaande reflectie kleding
- de kleuren van de gebruikte stoffen voldoen aan de eisen van de EN 471 norm
- naast de reflecterende biezen, bestaat de verstelbare band ook uit reflecterend materiaal

Uitvoering	Kleur	Artikelnr	Vrd
uvex u-cap hi-viz 9794-800	geel	6.70.250.00	
uvex u-cap hi-viz 9794-900	oranje	6.70.251.00	

Honeywell Proficap

- stijlvolle industriële veiligheidscap met hoofdbescherming volgens EN 812
- het ontwerp bestaat uit een baseballpet waar een ABS beschermende kap in is bevestigd
- gewicht: 386 gram

Uitvoering	Kleur	Artikelnr	Vrd
Honeywell Proficap (A168199)	blauw	6.32.650.00	V

Protector First Base+ Cap HC22

- veiligheidscap met hoofdbescherming volgens EN 812
- wasmachinebestendig
- maten: 52 t/m 65 cm

Uitvoering	Kleur	Artikelnr	Vrd
Protector First Base+ Cap HC22	marineblauw	6.32.550.00	V
Protector First Base+ Cap HC22	korenblauw	6.32.551.00	
Protector First Base+ Cap HC22	zwart	6.32.561.00	V
Protector First Base+ Cap HC22	grijs	6.32.563.00	

Petzl Vertex Best

- comfortabele helm voor werken op hoogte en hulpverlening die voldoet aan de normen EN 397 en EN 12492
- voering in textiel met zes hechtingspunten die het hoofd nauw omsluit, voor een verbeterd comfort
- CenterFit regelsysteem houdt de helm mooi gecentreerd op het hoofd
- laterale gleuven voor het aanbrengen van oorbeschermers
- inserts voor het bevestigen van een Vizir beschermvizier
- bevestigingsgleuf voor Pixa hoofdlamp
- vier haakjes voor het aanbrengen van een hoofdlamp met een elastische band
- kinband ontworpen om minder risico te lopen de helm te verliezen tijdens een val
- schaal zonder ventilatie die beschermt tegen het elektrisch risico en projecties van smeltend metaal
- gewicht: 455 gram
- maten: 53 t/m 63 cm

Uitvoering	Kleur	Artikelnr	Vrd
Petzl Vertex Best (A10BYA)	geel	8.86.346.00	
Petzl Vertex Best (A10BWA)	wit	8.86.346.10	
Petzl Vertex Best (A10BBA)	blauw	8.86.346.20	
Petzl Vertex Best (A10BNA)	zwart	8.86.346.30	
Petzl Vertex Best (A10BOA)	oranje	8.86.346.40	
Petzl Vertex Best (A10BRA)	rood	8.86.346.50	

Petzl Vertex Best Duo

- comfortabele helm met ingewerkte dubbele lichtbron die voldoet aan de normen EN 397 en EN 12492
- voering in textiel met zes hechtingspunten die het hoofd nauw omsluit, voor een verbeterd comfort
- CenterFit regelsysteem houdt de helm mooi gecentreerd op het hoofd
- laterale gleuven voor het aanbrengen van oorbeschermers
- kinband ontworpen om minder risico te lopen de helm te verliezen tijdens een val
- schaal zonder ventilatie
- met een stevige terreinlamp die waterdicht is tot op -5 meter (IP X8)
- te kiezen uit twee krachtige lichtbronnen in functie van de activiteit: gefocusseerde verreikende verlichting met regelbare zoom dankzij de halogeen lichtbron/lichtbron voor nabije verlichting met drie verlichtingsniveaus
- comfortabel en eenvoudig te gebruiken; vergrendelbare schakelaar om ongewenst aanschakelen te vermijden
- halogeen reservelampje in de optische houder van de lamp
- gewicht: 625 gram (inclusief baterijen)
- maten: 53 t/m 63 cm

Uitvoering	Kleur	Artikelnr	Vrd
Petzl Vertex Best Duo (A10BWE)	wit	8.86.346.60	

Petzl Vertex Vent

- comfortabele helm met ventilatiegaten voor werken op hoogte en hulpverlening die voldoet aan de normen EN 397 en EN 12492
- voering in textiel met zes hechtingspunten die het hoofd nauw omsluit, voor een verbeterd comfort
- CenterFit regelsysteem houdt de helm mooi gecentreerd op het hoofd
- ventilatiegaten met verschuifbare luiken, te bedienen aan de buitenkant, om de helm te ventileren volgens de gebruiksomstandigheden
- laterale gleuven voor het aanbrengen van oorbeschermers
- inserts voor het bevestigen van een Vizer beschermvizier en bevestigingsgleuf voor Pixa hoofdlamp
- vier haakjes voor het aanbrengen van een hoofdlamp met een elastische band
- kinband ontworpen om minder risico te lopen de helm te verliezen tijdens een val
- gewicht: 455 gram
- maten: 53 t/m 63 cm

Uitvoering	Kleur	Artikelnr	Vrd
Petzl Vertex Vent (A10VNA)	zwart	8.86.328.20	
Petzl Vertex Vent (A10VOA)	oranje	8.86.328.30	
Petzl Vertex Vent (A10VWA)	wit	8.86.328.40	
Petzl Vertex Vent (A10VRA)	rood	8.86.328.60	
Petzl Vertex Vent (A10VYA)	geel	8.86.328.70	
Petzl Vertex Vent (A10VBA)	blauw	8.86.328.80	

Petzl Vertex ST

- comfortabele helm voor de industrie die voldoet aan de normen EN 397 en EN 12492
- voering in textiel met zes hechtingspunten die het hoofd nauw omsluit, voor een verbeterd comfort
- CenterFit regelsysteem houdt de helm mooi gecentreerd op het hoofd
- laterale gleuven voor het aanbrengen van oorbeschermers
- inserts voor het bevestigen van een Vizer beschermvizier
- bevestigingsgleuf voor Pixa hoofdlamp
- vier haakjes voor het aanbrengen van een hoofdlamp met een elastische band
- speciale kinband die ontklipt wordt als de helm blijft vasthaken (lagere resistentie dan 25 daN)
- schaal zonder ventilatie
- gewicht: 455 gram
- maten: 53 t/m 63 cm

Uitvoering	Kleur	Artikelnr	Vrd
Petzl Vertex ST (A10SRA)	rood	8.86.328.10	
Petzl Vertex ST (A10SWA)	wit	8.86.328.50	

Petzl Alveo Vent

- lichte helm met ventilatiegaten voor werken op hoogte en hulpverlening die voldoet aan de normen EN 397 en EN 12492
- met comfortabele schuimrubber zodat je vergeet dat je hem op het hoofd hebt. De schokken worden opgevangen doordat de interne schaal in uitgezet polystyreenschuim zich vervormt
- CenterFit regelsysteem houdt de helm mooi gecentreerd op het hoofd
- laterale gleuven voor het aanbrengen van oorbeschermers
- inserts voor het bevestigen van een Vizer beschermvizier
- bevestigingsgleuf voor Pixa hoofdlamp
- vier haakjes voor het aanbrengen van een hoofdlamp met een elastische band
- kinband ontworpen om minder risico te lopen de helm te verliezen tijdens een val (hogere resistentie dan 50 daN)
- gewicht: 340 gram
- maten: 53 t/m 63 cm

Uitvoering	Kleur	Artikelnr	Vrd
Petzl Alveo Vent (A20VWA)	wit	8.86.338.00	
Petzl Alveo Vent (A20VYA)	geel	8.86.338.10	
Petzl Alveo Vent (A20VRA)	rood	8.86.338.20	

MSA F2X-Trem

- helm met ventilatiegaten voor werken op hoogte en hulpverlening die voldoet aan de norm EN 12492
- dankzij het ventilatiesysteem en de 3-punts kinband kan de F2X-Trem versie EN 12492 aan nagenoeg alle soorten reddingsoperaties in een gevaarlijke omgeving worden aangepast
- dankzij zijn geringe gewicht en zijn ergonomische design belemmert hij u niet in uw bewegingen
- gewicht: 650 gram
- maten: 52 t/m 64 cm

Optioneel leverbaar: retroreflecterende striping in diverse kleuren, lamp XP, neklap, gehoorbescherming en vizieren.

Uitvoering	Kleur	Artikelnr	Vrd
MSA F2X-Trem (GA3110100400-BA000)	wit	6.16.889.00	
MSA F2X-Trem (GA3110100400-NA000)	zwart	6.16.889.10	
MSA F2X-Trem (GA3110100400-RE000)	rood	6.16.889.20	
MSA F2X-Trem (GA3110100400-IM000)	blauw	6.16.889.30	
MSA F2X-Trem (GA3110100400-JD000)	geel	6.16.889.40	
MSA F2X-Trem (GA3110100400-OB000)	fluor oranje	6.16.889.60	

uvex pheos alpine 9773

- multifunctionele helm voor het werken op hoogte en reddingsoperaties
- combinatie van industriële veiligheid helm met eigenschappen volgens de norm EN 397 met de eisen van een klimhelm (EN 12492)
- lichte ABS helmschaal
- 6-punts textiel binnenwerk zorgt voor een optimale pasvorm en comfort
- ingebouwde 30 mm sleuven voor bijbehorende gezichts- en gehoorbeschermingsaccessoires
- bevestigingsmogelijkheid voor hoofdlampen
- met haakjes voor band om lamp of ruimzichtbril te bevestigen

Uitvoering	Kleur	Artikelnr	Vrd
uvex pheos alpine (9773-050)	wit	6.70.350.00	
uvex pheos alpine (9773-150)	geel	6.70.351.00	
uvex pheos alpine (9773-250)	oranje	6.70.352.00	
uvex pheos alpine (9773-950)	zwart	6.70.353.00	

Wintermuts afritsbaar

- te dragen onder een veiligheidshelm
- gemaakt van 100% polyester
- vlamvertragend behandeld
- met kinbevestiging

Uitvoering	Kleur	Artikelnr	Vrd
Wintermuts afritsbaar	blauw	6.24.510.00	V

Wintermuts model Siberia

- gevoerd model
- waterdicht
- met 2 oorkleppen en klep
- met kliksluiting
- 1 maat (L/XL)

Uitvoering	Kleur	Artikelnr	Vrd
Wintermuts model Siberia	marineblauw	6.32.601.05	V

Bivakmuts van 100% acryl

- gemaakt van 100% acryl

Uitvoering	Kleur	Artikelnr	Vrd
Bivakmuts van 100% acryl	blauw	6.32.470.00	V

Helly Hansen bivakmuts 75726 Roskilde Balaclava

- kwaliteit: 57% merino wol/43% polypropyleen, 240 gr/m²
- voor werk in koude omstandigheden
- maximale vocht afvoer en snel drogend (Lifa Stay Dry Technology)
- zacht aanvoelend
- van nature anti bacterieel
- isolerende merino wol

Uitvoering	Kleur	Artikelnr	Vrd
Helly Hansen bivakmuts 75726 Roskilde Balaclava	zwart	6.32.484.00	V
Helly Hansen bivakmuts 75726 Roskilde Balaclava	blauw	6.32.485.00	

Helly Hansen FR-AST bivakmuts 79868 Himmelbjerg Balaclava

- kwaliteit: 48,5% wol/ 48,5% FR viscose/3% inox, 200 gr/m²
- dubbele laag stof
- voorgewassen

EN ISO 14116 EN 1149-5

Uitvoering	Kleur	Artikelnr	Vrd
Helly Hansen FR-AST bivakmuts 79868 Himmelbjerg Balaclava	zwart	6.32.488.00	V

Gevoerde 3M Thinsulate commandomuts

- gemaakt van 100% acryl
- 3M Thinsulate gevoerd
- one size fits all

Uitvoering	Kleur	Artikelnr	Vrd
Gevoerde 3M Thinsulate commandomuts	zwart	6.32.547.00	V
Gevoerde 3M Thinsulate commandomuts	marineblauw	6.32.548.00	V

Joppermuts van 100% acryl

- gemaakt van 100% acryl
- one size fits all

Uitvoering	Kleur	Artikelnr	Vrd
Joppermuts van 100% acryl	blauw	6.32.570.00	V
Joppermuts van 100% acryl	zwart	6.32.571.00	V

Laspet van vlamvertragend materiaal

- Amerikaans model
- diverse designs met diverse kleuren

Uitvoering	Artikelnr	Vrd
Laspet, maat 7 (56)	6.32.250.03	V
Laspet, maat 7 1/8 (57)	6.32.250.08	V
Laspet, maat 7 1/4 (58)	6.32.250.05	V
Laspet, maat 7 3/8 (59)	6.32.250.06	V
Laspet, maat 7 1/2 (60)	6.32.250.04	V
Laspet, maat 7 5/8 (61)	6.32.250.07	V

Monnikenkap van nerfleder

- Amerikaans model

Uitvoering	Kleur	Artikelnr	Vrd
Monnikenkap nerfleder	naturel	6.32.350.00	V

M-Wear monnikenkap FR 2383

- kwaliteit: 100% katoen
- vlamvertragend

EN 531
Level A

Uitvoering	Kleur	Artikelnr	Vrd
M-Wear monnikenkap FR 2383	blauw	6.32.383.00	V

Baret polypropyleen model Wokkel

- clip model
- lengte: 50 cm (uitgerekt)
- latexvrij elastiek
- verpakt per 100 stuks
- doosverpakking: 10x100 stuks

Uitvoering	Kleur	Artikelnr	Vrd
Baret polypropyleen model Wokkel	blauw	6.32.010.01	V
Baret polypropyleen model Wokkel	geel	6.32.015.01	V
Baret polypropyleen model Wokkel	rood	6.32.018.01	V
Baret polypropyleen model Wokkel	wit	6.32.022.01	V
Baret polypropyleen model Wokkel	groen	6.32.025.01	V
Baret polypropyleen model Wokkel, detectable d.m.v. aluminium strip	blauw	6.32.010.11	V

Baret polypropyleen model pannenkoek

- standaard mutsje voor in de voedingsindustrie
- lengte: 53 cm (uitgerekt)
- latexvrij elastiek
- 12 gr/m² kwaliteit
- verpakt per 100 stuks
- doosverpakking: 20x100 stuks

Uitvoering	Kleur	Artikelnr	Vrd
Baret polypropyleen model pannenkoek	blauw	6.32.030.00	V
Baret polypropyleen model pannenkoek	wit	6.32.062.00	V

Baret polypropyleen model haarnet met klep

- latexvrij elastiek
- lengte 46 cm (uitgerekt)
- verpakt per 100 stuks
- doosverpakking: 10x100 stuks

Uitvoering	Kleur	Artikelnr	Vrd
Baret polypropyleen model haarnet met klep	blauw	6.32.061.00	V
Baret polypropyleen model haarnet met klep	wit	6.32.063.00	V

Pet met klep polypropyleen

- non-woven
- latexvrij elastiek aan de achterkant
- verpakt per 100 stuks
- doosverpakking: 10x100 stuks

Uitvoering	Kleur	Artikelnr	Vrd
Pet met klep polypropyleen	blauw	6.32.080.00	V
Pet met klep polypropyleen	wit	6.32.081.00	V

Pet met klep polypropyleen inclusief haarnet

- non-woven
- voor totale haaropvang
- latexvrij elastiek
- verpakt per 100 stuks
- doosverpakking: 10x100 stuks

Uitvoering	Kleur	Artikelnr	Vrd
Pet met klep polypropyleen inclusief haarnet	blauw	6.32.090.00	V
Pet met klep polypropyleen inclusief haarnet	wit	6.32.102.00	V

Baardmasker polypropyleen

- standaard maat
- latexvrij elastiek
- verpakt per 100 stuks

Uitvoering	Kleur	Artikelnr	Vrd
Baardmasker polypropyleen	blauw	6.32.071.10	V
Baardmasker polypropyleen	wit	6.32.072.10	V

Capuchon gemaakt van Tyvek

- kap en flens gefabriceerd met overlapping
- elastiek rond de nek en het gezicht
- one size fits all
- verpakt per 100 stuks

Uitvoering	Kleur	Artikelnr	Vrd
Capuchon gemaakt van Tyvek (TYV PH 30S WH LO)	wit	2.67.862.00	V

7

OOG- EN GELAATSBESCHERMING

7 INLEIDING

Onze ogen behoren niet alleen tot onze kostbaarste, maar ook tot onze kwetsbaarste zintuigen. Jaarlijks vinden dan ook helaas regelmatig oogongevallen plaats met blijvende schade, zoals het verlies van gezichtsvermogen. Niet voor niets is daardoor de veiligheidsbril één van de meest van toepassing zijnde persoonlijk beschermingsmiddel.

Vele gevaren kunnen soms onherstelbare oogschade tot gevolg hebben.
De verschillende industriële gevaren zijn:

- Mechanische gevaren (vaste deeltjes, stof, splinters, etc.)
- Chemische of biologische gevaren (spatten van zuren, oplosmiddel, besmet bloed, gassen, etc.)
- Optische gevaren (ultraviolet, infrarood, zichtbaar licht, lasers, etc.)
- Thermische gevaren (hete vloeistoffen, spatten van gesmolten materiaal, vlammen, etc.)
- Ergonomische gevaren (onjuiste sterkte, verkeerde houding, etc.)

In eerste instantie moet gekeken worden naar maatregelen die het dragen van een veiligheidsbril overbodig maken. Als dit niet mogelijk is, moet de blootstellingstijd worden verkort. In andere gevallen moeten er veiligheidsbrillen beschikbaar gesteld worden. Daarbij is er de keuze uit verschillende soorten en modellen.

We onderscheiden naar uitvoering 4 hoofdtypen oog- en gelaatsbescherming:

- Veiligheidsbrillen
- Bescherm- en overzetbrillen
- Ruimzichtbrillen
- Gelaatsschermen

VEILIGHEIDSBRILLEN

Veiligheidsbrillen beschermen alleen de ogen en zijn alleen geschikt tegen gevaren als (grof) stof, slijpspatten (spaanders) en vloeistofspatten die niet gevaarlijk zijn voor de huid. Een veiligheidsbril lijkt qua montuur op een gewone bril, maar de lenzen van veiligheidsbrillen moeten van gehard glas of speciaal kunststof zijn en het montuur van metaal of kunststof. Afhankelijk van de omgevingstemperatuur en de gevraagde krasvastheid van de lenzen, moet een veiligheidsbril worden gekozen.

Een veiligheidsbril moet voldoen aan de Europese norm EN 166 en bestaat uit een montuur of frame waarin, al dan niet verwisselbaar, een centrale ruit of twee lenzen zijn aangebracht. Er bestaan ook diverse soorten coatings. Hieronder worden de verschillende mogelijkheden verder toegelicht.

LENS MATERIALEN

De twee voornaamste types lenzen van een veiligheidsbril zijn gemaakt van **mineraal glas** (thermisch gehard of chemisch gehard) of van een **speciaal kunststof** (polycarbonaat of cellulose acetaat).

Minerale glazen zijn zeer geschikt voor erg stoffige omgevingen waarbij krasbestendigheid of aantasting door bepaalde chemische stoffen van doorslaggevend belang is. Ze zijn minder gevoelig voor krassen, hebben een goede slagvastheid, maar zijn relatief zwaar en zijn gevoelig voor inbranden van las- en slijpvonken.

Kunststof lenzen zijn bruikbaar in bijna alle werkomgevingen. Ze zijn gemaakt van polycarbonaat of van cellulose acetaat. Polycarbonaat (PC) lenzen zijn bijzonder slagvast en licht van gewicht. PC lenzen zijn standaard altijd voorzien van een krasbestendige laag, maar zijn minder goed geschikt bij werken met agressieve chemicaliën. Cellulose acetaat (AC) lenzen bezitten een goede krasweerstand en zijn vooral zeer goed geschikt voor werkzaamheden met chemicaliën.

LENSKLEUREN

De lenzen van een veiligheidsbril kunnen verschillen per kleur. Afhankelijk van de werkzaamheden moet bekeken worden welke kleur lenzen erin gezet moeten worden. Hieronder worden de meest voorkomende kleuren besproken.

Heldere (blanke) lens
Een veiligheidsbril met een heldere lens is geschikt is voor algemene mechanische werkzaamheden voor binnen en buiten. Beschermt tegen impact en UV en heeft geen vertekenend kleurbeeld.
Heldere CR39 lenzen bieden goede bescherming tegen krassen en chemicaliën, maar beschermen niet tegen impact en UV.

Lenzen met hoog contrast
Amberkleurige (gele) lens
Een veiligheidsbril met een amberkleurige lens beschermt tegen impact, UV en blauw licht (480 nm). De lens geeft een verhoogd contrast bij zwak licht en is geschikt voor bijvoorbeeld oppervlakte-inspectie, jacht en mechanische werkzaamheden.

Oranjekleurige lens
Een veiligheidsbril met een oranjekleurige lens beschermt tegen impact, UV en blauw licht (480 nm). De lens verhoogd contrast en scherper zicht en verminderd de vermoeidheid. Geschikt voor bijvoorbeeld oppervlakte-inspectie, medische behandeling en mechanische werkzaamheden.

Zonnelenzen
Een veiligheidsbril met een zonnelens is vooral geschikt voor buitenshuis werkzaamheden en mechanische werkzaamheden met verblindend licht. Deze kleuren lenzen worden dus voornamelijk gebruikt voor zonlicht en verblindend licht (goede kleurherkenning). De lenzen hebben een bescherming tegen impact, UV-licht, zonlicht en felle stralen door weerkaatsing van schadelijke lichtstralen.

I/O lens
Een veiligheidsbril met een I/O (indoor/outdoor) lens beschermt tegen impact, UV en verblindend licht. Deze lens is te gebruiken bij zonnig en zwak licht: dankzij de spiegelende coating aan de buitenkant van de lens kan een ongekleurde lens worden gebruikt. Deze reflecteert het licht in plaats van het te absorberen.
Deze lens is vooral geschikt voor toepassingen waar werksituaties verschillen van binnen naar buiten en andersom en voor werknemers die veel naar kunstlicht kijken, zoals heftruckchauffeurs.

Laslenzen
Een veiligheidsbril met een groene (of grijze) laslens beschermt tegen impact, UV-, zichtbaar en infrarood-licht. Deze lenzen zijn geschikt voor laswerkzaamheden en hebben verschillende soorten tinten voor de diverse soorten werkzaamheden:
Lastint 1,7 = assistent lasser
Lastint 3,0 = solderen, snijden
Lastint 5,0 = autogeen lassen, snijden
Lastint 7,0 = autogeen lassen, solderen, snijbranden

Technische lenzen

Gepolariseerde lens

Een revolutionaire gedegradeerde behandeling voor het comfort van de ogen op lange termijn. De behandeling B-Contrast is met name aangepast voor mensen die kleurloze veiligheidsbrillen dragen. De lens filtert 99,99% van de UVA/UVB-stralen tot 400 nm en meer dan 30% van het blauwe licht. De lens behoudt de kleurherkenning en verbetert de contrasten en de reliëfs.

HD lens

Een revolutionaire behandeling voor een uitzonderlijke helderheid en overbrenging. De lens kan worden gebruikt voor elk type werken waarbij er geen zonnebescherming nodig is voor industrieel gebruik. De HD-behandeling blijft onopgemerkt zoals geen ander glans dit kan doen. HD is een echte polymere barrière die bestand is tegen water en vlekken dankzij zijn hydrofobe seriebekleding. Het HD-glas is uitgevoerd met een antiweerspiegeling laagje op de coating.

Variomatic lens

Lenzen gecoat met variomatic verduisteren binnen de 10 seconden, beschermen de drager voor 100% tegen UV-straling, en bereiken opnieuw hun originele tint na 30 seconden. – sneller dan welke andere coating ook. Deze lenzen zijn voornamelijk geschikt voor werkzaamheden waarin buiten – en binnen omgevingen, of lichte en donkere omgevingen frequent afwisselen. Het gebruik van dit soort lenzen mag niet risicoverhogend zijn en zijn dus niet in alle gevallen toegestaan.

COATINGS

Lenzen worden bij de productie vaak voorzien van een beschermend laagje, ook wel coating genoemd. Er zijn diverse coatings verkrijgbaar. Hieronder worden de coatings per merk benoemd.

3M COATINGS

Het productenassortiment van 3M bevat de volgende coatings:

Antikras (AS)
Super meerlaagse behandeling voor extreme krasbestendigheid.

Antidamp (AF)
Deze zeer efficiente coating voorkomt dat lenzen beslaan.

Antikras – Antidamp (AS-AF)
Deze gecombineerde coating is extreem krasbestendig en is antidamp.

DX
Deze grensverleggende coating is extreem antidamp en krasbestendig en bovendien antistatisch en beschermt tegen agressieve chemicaliën.

Spiegelend
Specifieke coating tegen verblinding; bescherming tegen krassen, UV-licht, zonlicht en felle stralen doordat schadelijk licht wordt teruggekaatst.

BOLLÉ COATINGS

Bollé kent twee verschillende soorten coatings bij de brillen:

Antikras
Coating tegen krassen op beide zijden van de lens.

Antikras & antidamp
Coating tegen krassen en aandampen op beide zijden van de lens.

UVEX COATINGS

Het productenassortiment van uvex bevat de volgende coatings:

supravision HC-AF
De unieke supravision HC-AF technologie maakt het mogelijk om een coating aan te brengen die de lens extreem krasbestendig maakt aan de buitenkant en permanent antidamp aan de binnenzijde. Men verkrijgt tevens een permanente 100% UV-bescherming.

supravision extreme
uvex supravision extreme lenzen vermijden dat vocht zich ophoopt en maakt zo een permanent antidamp effect mogelijk – de lens kan nooit aandampen. Brillen en ruimzichtbrillen met uvex supravision extreme coating technologie zijn uiterst geschikt voor omgevingen met hoge luchtvochtigheid en condensatie.

supravision performance
De antidampeigenschappen van de nieuwe uvex supravision performance coating zijn drie maal hoger dan wat de norm vereist. Deze coating is ideaal bij plotse blootstelling aan condensatie en werkomgevingen die door de aard van de arbeid vereisen dat de lenzen zeer regelmatig gereinigd dienen te worden. De aangebrachte antidamplaag is permanent.

variomatic
Lenzen gecoat met uvex variomatic verduisteren binnen de 10 seconden, beschermen de drager voor 100% tegen UV-straling, en bereiken opnieuw hun originele tint na 30 seconden. – sneller dan welke andere coating ook. Deze lenzen zijn voornamelijk geschikt voor werkzaamheden waarin buiten – en binnen omgevingen, of lichte en donkere omgevingen frequent afwisselen. Het gebruik van dit soort lenzen mag niet risicoverhogend zijn en zijn dus niet in alle gevallen toegestaan.

optidur 4C PLUS
Combineert in één lens de eigenschappen van permanente antidamp, krasbestendigheid, antistaticiteit en 100% UV-bescherming.

ultradura
Een goedkopere coating die lenzen voorziet van een goed prestatieniveau op gebied van krasbestendigheid, gecombineerd met een complete UV-bescherming.

supravision NCH
Lenzen die gecoat zijn met supravision NCH combineren de voordelen van optidur NCH en optidur 4C PLUS. Ze zijn krasbestendig en extreem antidamp aan de binnenzijde, terwijl de buitenzijde eveneens beschikt over een uiterst hoge krasbestendigheid en een zeer goede chemische resistentie. Daarnaast is dit type lens zeer makkelijk te reinigen door toepassing van nanotechnologie. Dit alles resulteert in een coating van topniveau.

optidur NCH
Lenzen gecoat met optidur NCH zijn uiterst krasbestendig en zijn eveneens zeer chemisch bestendig. Bij het aanbrengen van deze coating wordt gebruik gemaakt van nanotechnologie, waardoor restanten van vloeistoffen op basis van water en/of olie zeer makkelijk verwijderbaar zijn.

infradur PLUS
Lenzen die behandeld zijn met infradur PLUS beschermen niet alleen tegen UV- en IR-straling, maar bieden eveneens bescherming tegen verblinding. Deze coating minimaliseert oogletsel ten gevolge van lasspatten.

infradur AF
Lenzen gecoat met de infradur AF lasfilter beschermen tegen UV- en IR-straling, maar laten daarnaast het perfect onderscheiden van kleuren toe, en dit volgens de vereisten van de norm EN 172. Deze coating biedt eveneens gegarandeerde antidampeigenschappen aan de binnenzijde, en uiterste krasbestendigheid aan de buitenzijde, waardoor letsels ten gevolge van lasspatten beperkt worden tot een absoluut minimum.

MSA COATINGS

Het productenassortiment van MSA bevat de volgende coatings:

TuffStuff
Coating met een excellente verlengende gebruikstijd en met antikras coating.

Sightgard
Coating met antidamp laag en goede antikras eigenschappen.

OptiRock 4X
Coating met een duurzame antidamp laag met uitstekende antikras eigenschappen.

HONEYWELL COATINGS

Het productenassortiment van Honeywell bevat de volgende coatings:

3A
Coating is antikras, antistatisch en UV bestendig.

4A
Coating is antikras, antistatisch, antidamp en UV bestendig.

4A+
Coating is antikras, antistatisch, anti-condens en UV bestendig. Bovendien zijn beide zijden van de lens met een antidamp coating behandeld.

MONTUREN

Of men nu in een omgeving werkt met hoge temperaturen of uren achter de computer doorbrengt, voor alles is er een geschikt montuur te vinden. In het uitgebreide assortiment veiligheidsbrillen kunt u voor elke toepassing de juiste veiligheidsbril met bijbehorend montuur vinden. Er zijn monturen beschikbaar in vele uitvoeringen bijvoorbeeld met of zonder zijkapjes, met verwisselbare lenzen, met verstelbare oorveren, verende scharnieren en instelbare neuskussentjes.

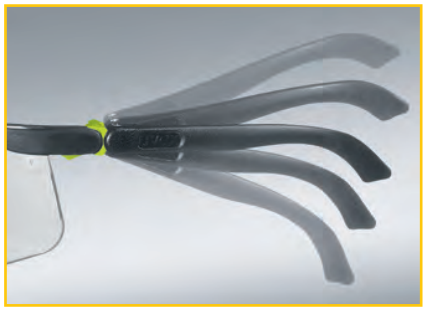

Omdat iedere hoofdomvang verschillend is zijn er nu ook diverse veiligheidsbrillen verkrijgbaar in grote en kleine monturen. Raadpleeg afdeling verkoop voor meer informatie.

MARKERING VAN LENS EN MONTUUR

Veiligheidsbrillen met of zonder correctielenzen dienen te worden onderzocht en gecertificeerd door een onafhankelijk laboratorium. Op grond van dit onderzoek mogen de prestaties van de uitrusting bekend worden gemaakt op basis van de criteria van richtlijn EN 166. Alle markeringen op zowel de verglazing als op de monturen, dienen permanent en duidelijk leesbaar te zijn aangebracht. Iedere gebruiker moet dus in staat zijn de geschiktheid voor de toepassing te bepalen. Het montuur en de verglazing worden apart gemarkeerd. Indien de verglazing en het montuur een geheel vormen, is de markering op het montuur aangebracht.

De markering van het montuur moet verplicht het symbool CE en de identiteit van de fabrikant bevatten (logo of merknaam). Indien een bril aan een EN-norm refereert, is het nummer van de EN-norm verplicht met de verschillende symbolen van het toepassingsgebied en de mechanische weerstand volgens door de fabrikant gevraagde tests.

INLEIDING

Code (toepassingsgebied)
2 of 3: UV-filter
4: IR-filter
5 of 6: zonlichtfilter

Kleurperceptie
C: kleurperceptie ongewijzigd

Beschermingsklasse
1,2 tot 6: filtergraad van het zichtbare licht

Kroon
Identificatie van de fabrikant

Optische klasse
1: perfecte optische kwaliteit. Geen optische distorsie (geschikt voor permanent dragen)

Mechanische weerstand
S: Versterkte duurzaamheid, biedt weerstand tegen een balletje van 22 mm en 43 gram dat valt van een hoogte van 1,30 meter
F: Zwakke impact, biedt weerstand tegen een balletje van 6 mm en 0,86 gram dat inslaat aan 45 m/s
B: Middelmatige impact, biedt weerstand tegen balletje van 6 mm en 0,86 gram dat inslaat aan 120 m/s
A: Grote impact, biedt weerstand tegen een balletje van 6 mm en 0,86 gram dat inslaat aan 190 m/s

LENS

Symbolen voor optische klasse
1 Geschikt voor continue werkzaamheden
2 Geschikt voor periodieke werkzaamheden
3 Geschikt voor gelegenheidswerkzaamheden waarbij permanent dragen niet nodig is

Symbolen van het toepassingsgebied (alleen voor brillen)
8 Bescherming tegen elektrische boogontladingen door kortsluiting
9 Bescherming tegen gesmolten metalen en hete vaste stoffen

Markeringen van lens
S Versterkte duurzaamheid, biedt weerstand tegen een balletje van 22 mm en 43 gram dat valt van een hoogte van 1,30 meter
F Zwakke impact, biedt weerstand tegen een balletje van 6 mm en 0,86 gram dat inslaat aan 45 m/s
B Middelmatige impact, biedt weerstand tegen balletje van 6 mm en 0,86 gram dat inslaat aan 120 m/s
A Grote impact, biedt weerstand tegen een balletje van 6 mm en 0,86 gram dat inslaat aan 190 m/s
T Bescherming tegen impact bij extreme temperaturen

Optionele symbolen
K Symbool voor krasbestendigheid van het oppervlak
N Symbool voor antidamp eigenschappen

Type lensfilter (bescherming) (optioneel)
2 Ultraviolet (UV) filter
2C of 3 Ultraviolet (UV) filter met goede kleurherkenning
4 Infrarood (IR) filter
5 of 6 Zonlicht filter
1,7 t/m 7 Lasfilter in geval van ontbrekende tint-code

MONTUUR

Symbolen van het toepassingsgebied (alleen voor brillen)

3 Bescherming tegen vloeistofdruppeltjes en spatten
4 Bescherming tegen grote stofdeeltjes > 5 micron
5 Bescherming tegen gas en fijne stofdeeltjes < 5 micron
8 Bescherming tegen elektrische boogontladingen door kortsluiting
9 Bescherming tegen gesmolten metalen en hete vaste stoffen

Markeringen van montuur

S Versterkte duurzaamheid, biedt weerstand tegen een balletje van 22 mm en 43 gram dat valt van een hoogte van 1,30 meter
F Zwakke impact, biedt weerstand tegen een balletje van 6 mm en 0,86 gram dat inslaat aan 45 m/s
B Middelmatige impact, biedt weerstand tegen balletje van 6 mm en 0,86 gram dat inslaat aan 120 m/s
A Grote impact, biedt weerstand tegen een balletje van 6 mm en 0,86 gram dat inslaat aan 190 m/s
T Bescherming tegen impact bij extreme temperaturen (+ 55°C/-5°C)
H Montuur is ontworpen voor een kleiner hoofd

LASBRILLEN

Een lasbril is een bril die iemand die aan het lassen is op dient te zetten om de ogen te beschermen wanneer er geen kans is dat lasspatten in het gezicht komen. Voor elektrisch lassen wordt in plaats van een lasbril vaak een laskap gebruikt die niet alleen de ogen maar het gehele gezicht beschermt. Zonder bescherming kan men lasogen krijgen.
Een lasbril heeft vaak opklapbare glazen, zodat de las kan worden geïnspecteerd als de vlam van het werkstuk is gehaald. De kleur (groen of grijs) van de glazen hangt af van de soort laswerkzaamheden die worden verricht. Raadpleeg hiervoor de leverancier.

TOEBEHOREN VEILIGHEIDSBRILLEN

In dit hoofdstuk vindt u een uitgebreid assortiment praktische en perfect aangepaste accessoires om het gebruik van uw bril te onderhouden en te optimaliseren. Te denken valt aan brillenkoordjes, etuis, maar ook bijvoorbeeld reinigingsmiddelen om uw bril schoon te houden.

OVERZETBRILLEN

Overzetbrillen zijn bedoeld om met minimale hinder over een correctiebril te dragen. Deze bieden een uitstekende dekking, een maximaal gezichtsveld en een optimale bescherming tegen invloeden. Overzetbrillen worden meestal maar tijdelijk gedragen door mensen die het werk bezoeken. Overzetbrillen zijn relatief goedkoop, maar zijn niet krasbestendig en zijn weinig comfortabel.

VEILIGHEIDSBRILLEN OP STERKTE (CORRECTIEBRILLEN)

Voor iedereen die een correctie nodig heeft, zijn standaard veiligheidsbrillen niet toereikend. Een bril op sterkte met een beschermende overzetbril is vaak niet optimaal. Daarom is er de mogelijkheid om een veiligheidsbril op sterkte te laten maken. Er zijn lenzen in vele soorten en uitvoeringen beschikbaar. Er kunnen bijvoorbeeld bewerkingen als kleurcoatings en ontspiegelingen worden aangebracht. Bij specialisten kunnen brillen aangemeten worden. Dit gaat vaak op basis van de bestaande bril of recept, wat er voor zorgt dat de veiligheidsbril op sterkte een kopie is van de eigen bril. Afhankelijk van de werkzaamheden wordt het juiste type glazen gekozen. Wilt u meer informatie over veiligheidsbrillen op sterkte neemt u dan contact op met afdeling verkoop.

RUIMZICHTBRILLEN

Ruimzichtbrillen (goggles) beschermen de ogen tegen spatten, gassen of stoffen en zijn in verschillende uitvoeringen verkrijgbaar. Ruimzichtbrillen kunnen naargelang de werkomgeving geventileerd of niet geventileerd zijn, schuimrubberen afdichtingen, verschillende soorten coatings en verstelbare banden hebben en zijn verkrijgbaar in verschillende soorten materialen. Brillen gemaakt van polycarbonaat bieden bescherming tegen gesmolten metalen en hete vloeibare deeltjes. Brillen van acetaat bieden een goede chemische weerstand tegen vele oplosmiddelen en industriële chemicaliën. Ruimzichtbrillen kunnen over correctiebrillen gedragen worden.

GELAATSSCHERMEN

Bij tal van werksituaties bestaat het gevaar dat naast de ogen, ook de rest van het gezicht getroffen wordt door rondvliegende stukjes metaal, steen, hout of vloeistofspatten van bijvoorbeeld schoonmaakmiddelen en chemicaliën.
Een veiligheids- of beschermbril biedt dan vaak niet voldoende bescherming. In deze situatie is het veiliger om gebruik te maken van een gelaatsscherm, eventueel in combinatie met een veiligheidsbril.

Gelaatsschermen beschermen het hele gelaat en zijn verkrijgbaar in verschillende materialen: van polycarbonaat en acetaat tot draadgaas. Omdat een gelaatsscherm vrijwel geheel uit duurzaam kunststof bestaat, is het licht van gewicht. Het scherm wordt op het hoofd of op een veiligheidshelm gedragen en sluit nergens aan op het gelaat. Ook belemmert het gelaatsscherm het zicht niet. Gelaatsschermen dienen te voldoen aan de norm EN 166.

Afhankelijk van de toepassingen is een variëteit aan mogelijkheden beschikbaar:
- Met polycarbonaat ruit: slagvast en optisch hoogwaardig
- Met ruit van celluloseacetaat: hoge zuurbestendigheid
- Ruiten in diverse tinten: bij veel uv-licht, zonlicht
- Goud bedampte schermen: bij stralingshitte
- Gaasschermen: voor werkzaamheden in bosbouw, houtverwerking, etc.
- Elektriciteitsschermen: bescherming tegen elektrische boogontladingen

COMBINATIES

Als een veiligheidshelm, een gehoorbeschermer en een gelaatsscherm tegelijkertijd moeten worden gedragen, is er een breed assortiment pasklare sets verkrijgbaar. Voor elke werkomgeving kan er een set samengesteld worden. Er zijn dus kant en klare sets, zoals een “bosbouwset”, maar er kan ook voor gekozen worden om zelf een set samen te stellen. In dit hoofdstuk staan de diverse mogelijkheden beschreven.

LASHELMEN, SCHERMEN, SCHILDEN EN ONDERDELEN

Met een lasschild of een lashelm beschermt u niet alleen uw ogen maar ook uw gelaat. De lasschilden en -helmen zijn vervaardigd van vulkaanfiber of van een hoogwaardige lichtgewicht kunststof (thermoplastisch). Deze materialen houden de infrarode en ultraviolette stralen tegen die vrijkomen bij laswerkzaamheden. Bovendien schermen ze het gezicht af voor hitte en vonken. In dit hoofdstuk vindt u de diverse lashelmen en schilden terug.

OOGSPOELFLESSEN

Een oogspoelfles is een onmisbaar eerste hulp artikel. Wanneer bijvoorbeeld chemische stoffen, vuil of splinters in het oog terecht komen, moet het oog zo snel mogelijk worden uitgespoeld. Zo wordt schade aan het oog voorkomen of verminderd. Oogspoelflessen horen overal thuis waar de dichtstbijzijnde wateraansluiting te ver verwijderd is, om het verzorgen van het slachtoffer binnen de eerste 15 seconden te kunnen garanderen. Dit kan in ruimtes zijn waar niet permanent gewerkt wordt zoals bijv. accuruimtes of bouwplaatsen en bij montagewerkzaamheden.

NORMERINGEN

Op oog- en gelaatsbescherming zijn onderstaande normen van toepassing.

EN 166	Basiseisen voor alle oog- en gelaatsbescherming
EN 167	Omschrijving van alle optische beproevings- en testmethoden
EN 168	Omschrijving van alle niet optische beproevings- en testmethoden
EN 169	Filters voor lassen en aanverwante technieken. Doorlatingsfactoren en aanbevolen gebruik
EN 170	Ultraviolet (UV)-filters. Doorlatingsfactoren en aanbevolen gebruik
EN 171	Infrarood (IR)-filters. Doorlatingsfactoren en aanbevolen gebruik
EN 172	Zonlichtfilters voor industrieel gebruik
EN 175	Middelen voor oog- en gelaatsbescherming bij lassen
EN 207	Filters en oogbescherming tegen laserstraling
EN 208	Oogbeschermers voor instelwerkzaamheden aan lasers en lasersystemen
EN 379	Lasfilters met variabele beschermingsfactor of met twee beschermingsfactoren
EN 1731	Oog- en gelaatsbescherming uit geweven metaaldraad voor industrieel en niet industrieel gebruik tegen mechanische gevaren en/of hitte

ASSORTIMENT

Het assortiment van oog- en gelaatsbescherming is onderverdeeld in diverse subgroepen.

In de catalogus staat een selectie van producten van de diverse merken, mocht u een bepaald product van een bepaald merk niet in onze catalogus vinden, neemt u dan contact met ons op om tot de juiste keuze te komen.

3M veiligheidsbril Marcus Grönholm

- metalen montuur met verstelbaar neusstuk
- vervormbare rubberen oortips voor extra comfort en instelbaarheid
- platte oortips met verende scharnieren om onder helm te dragen
- gedecentreerde dubbele polycarbonaat glazen met sterke kromming voor superieure bedekking en optimaal gezichtsveld
- AS-AF coating (helder en bronzen lens) en weerspiegelende coating (blauwe lens)

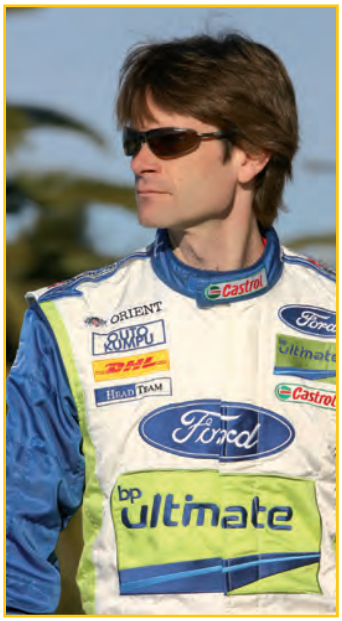

Uitvoering	Artikelnr	Vrd
3M veiligheidsbril Marcus Grönholm, heldere lens (71462-00001)	7.25.597.00	V
3M veiligheidsbril Marcus Grönholm, blauwe spiegelende lens (71462-00003)	7.25.597.10	V
3M veiligheidsbril Marcus Grönholm, bronzen lens (71462-00002)	7.25.597.20	V

3M veiligheidsbril Metaliks

- gepolijst metalen montuur met elegante gedecentreerde basis-10 lenzen voor maximaal oogbescherming en optimaal gezichtsveld
- comfortabele platte oorveren met zachte oortippen voor optimale pasvorm
- zachte instelbare neuskussentjes, afgestemd op nagenoeg alle neusvormen en neusmaten
- door het dunne montuur is deze bril bijzonder geschikt om te gebruiken in combinatie met een gehoorbeschermer
- polycarbonaat lenzen met AS-AF coating

Uitvoering	Artikelnr	Vrd
3M veiligheidsbril Metaliks, heldere lens (71460-00001)	7.25.585.00	V
3M veiligheidsbril Metaliks, donkere lens (71460-00002)	7.25.586.00	V

3M veiligheidsbril Metaliks Sport

- metalen montuur met verstelbaar neusstuk
- verstelbare hoogte voor een perfecte pasvorm
- vormbare poten met rubber uiteinde voor extra comfort en verstelbaarheid
- decentrale lenzen van polycarbonaat, met een sterke curve voor uitstekende bescherming van het oog en optimaal gezichtsveld

Uitvoering	Artikelnr	Vrd
3M veiligheidsbril Metaliks Sport, heldere AS-AF lens (71461-00001)	7.25.587.00	V
3M veiligheidsbril Metaliks Sport, blauwe spiegelende lens (71461-00003)	7.25.587.10	V
3M veiligheidsbril Metaliks Sport, amberkleurige AS-AF lens (71461-00002)	7.25.587.20	
3M veiligheidsbril Metaliks Sport, grijze AS-AF lens (71461-00004)	7.25.587.30	

3M veiligheidsbril Fuel

- de hoge kwaliteitslenzen van de Fuel serie zijn vervaardigd uit hogedichtheids nylon, een materiaal dat bestand is tegen impact, torsie en extreme hitte
- de vormgeving van het spuitgegoten montuur voorkomt dat de lenzen door een frontale klap worden ontwricht
- de ventilatiekanalen boven de beusbrug en langs de zijflappen voorkomen condensvorming
- bril heeft weerspiegelende coating (alleen bronzen uitvoering heeft een AS-AF coating)
- wordt geleverd met microvezel opbergtasje

Uitvoering	Artikelnr	Vrd
3M veiligheidsbril Fuel, grijs montuur, In-Out lens (71502-00001)	7.25.572.00	V
3M veiligheidsbril Fuel, lichtgrijs montuur, blauwe lens (71502-00002)	7.25.572.10	V
3M veiligheidsbril Fuel, goudkleurig montuur, rode lens (71502-00003)	7.25.572.20	V
3M veiligheidsbril Fuel, grijs montuur, polarised lens (71502-00005)	7.25.572.40	V
3M veiligheidsbril Fuel, bronskleurig montuur en lens (71502-00004)	7.25.573.00	V

3M veiligheidsbril Fuel X2

- de Fuel X2 is een uiterst efficiënte mengeling van comfort en stijl die een verfijnde look met sterke eigenschappen biedt
- het revolutionaire frameontwerp laat een nieuwe, gedurfde stijl met groeven zien, met aanpasbare veren bedekt met rubber en een volledig zachte aanpasbare neusbrug
- het slanke frameprofiel en onderlenzen zonder rand zorgen voor een feilloze bescherming en prestaties
- polycarbonaatlenzen absorberen 99,9% van de UV-stralen
- wordt geleverd met microvezel opbergtasje
- AS-AF coating

Uitvoering	Artikelnr	Vrd
3M veiligheidsbril Fuel X2, heldere lens (71506-00000)	7.25.526.00	V
3M veiligheidsbril Fuel X2, bronzen lens (71506-00001)	7.25.526.10	V
3M veiligheidsbril Fuel X2, rood spiegelende lens (71506-00002)	7.25.526.20	V

3M veiligheidsbril 2750

- zachte, comfortabele, ventilerende neusbrug
- oorveerlengte in vijf verschillende standen instelbaar voor individuele pasvorm
- met smalle neusbrug en platte veren voor combinatie met andere PBM's
- AS-AF coating

Uitvoering	Artikelnr	Vrd
3M veiligheidsbril 2750, heldere lens	7.49.027.50	V
3M veiligheidsbril 2751, grijze lens (donker zonlichtfilter)	7.49.027.51	V

3M veiligheidsbril Led Light Vision

- deze veiligheidsbril is voorzien van een instelbare, ultraheldere LED met een accu met lange levensduur
- twee makkelijk vervangbare lithium CR2032-batterijen worden meegeleverd
- met rubber beklede oorveren en neusbrug voor extra draagcomfort
- de condenswerende polycarbonaatlens beschermt tegen UV-licht en impact bij extreme temperaturen
- de LED Light Vision helpt u een donker gebied verlichten terwijl uw ogen beschermd zijn en u uw handen vrij hebt om te werken
- de LED Light Vision wordt geleverd in een opbergtasje van microvezel waarmee de lens zowel wordt gereinigd als beschermd
- AS-AF coating

Uitvoering	Artikelnr	Vrd
3M veiligheidsbril Led Light Vision, heldere lens (11356-00000)	7.25.600.00	V

3M veiligheidsbril Maxim

- gepatenteerde asferische lenzen met 180° onbelemmerd zicht en optimale oogbescherming
- condenswerend ventilatiekanaal achter de lenzen
- DX- en RAS-coating voor extreem sterke bescherming tegen condensvorming, krassen en chemicaliën
- zachte neusbrug met universele pasvorm
- geïntegreerde gepolsterde voorhoofdbescherming voor extra draagcomfort en schokdemping
- instelbare veerlengte met pantoscopisch mechanisme

De Maxim is in diverse kleuren (lens/montuur) verkrijgbaar.

Uitvoering	Artikelnr	Vrd
3M veiligheidsbril Maxim, zwart montuur, heldere lens (13225-00000)	7.25.555.00	V

3M veiligheidsbril Maxim Sport

- eigentijdse, atletische vormgeving met tweekleurige montuur
- asferische lens met 180° puur zicht en DX-coating
- veren met geïntegreerd Sport-Grip kussen van elastomeer voor optimale pasvorm en impactbeveiliging
- dankzij de DuoForm-spuitgiettechniek is een ongelooflijk licht montuur ontwikkeld, met elastomerisch gepolsterde voorhoofdbescherming voor optimaal draagcomfort en energie-absorptie
- de voorhoofdbescherming van twee materialen biedt tevens uitstekende bescherming tegen gevaarlijke stoffen

Uitvoering	Artikelnr	Vrd
3M veiligheidsbril Maxim Sport, zilver/blauw montuur, heldere lens (13240-00000)	7.25.551.00	V

3M veiligheidsbril Solus

- met zijn kleurrijke veren en de modieuze dubbele lens voegt de Solus elegantie en comfort toe
- de lenskromming is berekend om de pasvorm, het gezichtsveld en de oogbescherming te optimaliseren
- met zijn gewicht van 23 gram zeer lichte bril
- polycarbonaat lens
- wordt geleverd met microvezel opbergtasje

Uitvoering	Artikelnr	Vrd
3M veiligheidsbril Solus, zwart/oranje montuur, heldere lens, AS coating (71505-00001)	7.25.588.00	V
3M veiligheidsbril Solus, zwart/oranje montuur, rode lens, weerspiegelende coating (71505-00006)	7.25.589.00	V
3M veiligheidsbril Solus, grijs/blauw montuur, blauw weerspiegelende lens, weerspiegelende coating (71505-00009)	7.25.591.00	V
3M veiligheidsbril Solus, zwart/oranje montuur, I/O lens, weerspiegelende coating (71505-00005)	7.25.592.00	V
3M veiligheidsbril Solus, zwart/oranje montuur, amberkleurige lens, AS-AF coating (71505-00004)	7.25.593.00	
3M veiligheidsbril Solus, zwart/oranje montuur, bronskleurige lens, AS-AF coating (71505-00003)	7.25.596.00	

3M veiligheidsbril Virtua AP

- een combinatie van maximale bescherming en comfort met een uiterst licht gewicht (minder dan 24 gram)
- wrap around frame
- unisex stijl
- polycarbonaat lenzen absorberen 99,9% van de UV-stralen

Uitvoering	Artikelnr	Vrd
3M veiligheidsbril Virtua AP, heldere lens (71512-000000)	7.25.516.00	
3M veiligheidsbril Virtua AP, grijze lens (71512-00001)	7.25.516.10	

3M veiligheidsbril 2840

- de schuin instelbare en in lengte verstelbare oorveren bieden een optimale pasvorm
- de zachte padding verhoogt het draagcomfort
- voorzien van geïntegreerde voorhoofdbescherming en van polycarbonaatlenzen met krasbestendige en antidamp coating (met uitzondering van model 2844)

Uitvoering	Artikelnr	Vrd
3M veiligheidsbril 2840, heldere lens	7.49.028.40	V
3M veiligheidsbril 2841, rookkleurige lens	7.49.028.41	
3M veiligheidsbril 2842, amberkleurige lens	7.49.028.42	
3M veiligheidsbril 2844, lichtgoude lens	7.49.028.44	
3M veiligheidsbril 2845, groene tint 5 lens	7.49.028.45	
3M veiligheidsbril 2846, rood/oranje lens	7.49.028.46	

3M veiligheidsbril 2740

- de veiligheidsbrillen van de serie 2740 verenigen een modern design met veelzijdige instelmogelijkheden die het draagcomfort en de bescherming verhogen
- veerscharnieren maken schuinstelling lenzen mogelijk, voor een optimale pasvorm en verhoogd comfort
- de instelbare veerlengte maakt een veilige en comfortabele individuele pasvorm mogelijk
- de zachte padding van de veren verlaagt de druk en maakt deze uiterst comfortabel om te dragen
- AS-AF coating

Uitvoering	Artikelnr	Vrd
3M veiligheidsbril 2740, heldere lens	7.49.027.40	V
3M veiligheidsbril 2741, grijze lens (donker zonlichtfilter)	7.49.027.41	V
3M veiligheidsbril 2742, amberkleurige lens (contrastverhogend)	7.49.027.42	V

3M veiligheidsbril 1100E

- met het briljante design, de lage energielenzen en het stevige frame biedt de 1100E de look, de houding en het merk dat de arbeiders wensen te dragen
- wrap around frame en zachte, aanpasbare neusbrug
- polycarbonaat lenzen absorberen 99,9% van de UV-stralen
- wordt geleverd met microvezel opbergtasje

Uitvoering	Artikelnr	Vrd
3M veiligheidsbril 1100E, heldere lens (71508-00000)	7.25.528.00	V
3M veiligheidsbril 1100E, grijze lens (71508-00001)	7.25.528.10	V

3M veiligheidsbril 1200E

- met het briljante design, de lage energielenzen en het stevige frame biedt de 1200E de look, de houding en het merk dat de arbeiders wensen te dragen
- licht, half frame en zachte, aanpasbare neusbrug
- polycarbonaat lenzen absorberen 99,9% van de UV-stralen
- wordt geleverd met microvezel opbergtasje

Uitvoering	Artikelnr	Vrd
3M veiligheidsbril 1200E, heldere lens (71509-00000)	7.25.529.00	V
3M veiligheidsbril 1200E, grijze lens (71509-00001)	7.25.529.10	V

3M veiligheidsbril QX 1000

- DX coating, een harde anticondens laag die antistatisch is
- de basisuitvoering van de Serie QX biedt uitstekende bescherming en een baanbrekend sportief design
- verstelbare beugel
- biedt een optimaal gezichtsveld

Uitvoering	Artikelnr	Vrd
3M veiligheidsbril QX 1000, blauw montuur, heldere lens (04-1021-0140)	7.25.575.10	V
3M veiligheidsbril QX 1000, zwart montuur, grijze lens (04-1021-0245)	7.25.575.20	V
3M veiligheidsbril QX 1000, zwart montuur, amberkleurige lens (04-1021-0246)	7.25.575.25	V

3M veiligheidsbril QX 2000

- DX coating, een harde anticondens laag die antistatisch is
- draaibare veertippen en een omkeerbare neusbrug (2 maten)
- biedt een optimaal gezichtsveld

Uitvoering	Artikelnr	Vrd
3M veiligheidsbril QX 2000, blauw montuur, heldere lens (04-1022-0140)	7.25.575.30	V
3M veiligheidsbril QX 2000, blauw montuur, gele lens (04-1022-0146)	7.25.575.45	V

3M veiligheidsbril Nassau Plus

- de functionele lens en de zijkappen van de Nassau klikken in het eenvoudige montuur dat uitgerust is met instelbare veren
- DX-coating

Uitvoering	Artikelnr	Vrd
3M veiligheidsbril Nassau Plus, blauw montuur, heldere lens (14706-00000)	7.25.545.00	V
3M veiligheidsbril Nassau Plus, zwart montuur, heldere lens (14700-00000)	7.25.548.00	

3M veiligheidsbril 2820

- het zeer lichte model 2820 heeft een elegant, modern design en biedt uitstekende oogbescherming en een optimaal gezichtsveld
- de veerscharnieren maken schuinstelling van de lenzen mogelijk en de zachte passing van de veren verhoogt het draagcomfort
- zwart montuur met AS-AF coating

Uitvoering	Artikelnr	Vrd
3M veiligheidsbril 2820, heldere lens	7.49.028.20	
3M veiligheidsbril 2821, grijze lens	7.49.028.21	V
3M veiligheidsbril 2822, amberkleurige lens	7.49.028.22	

3M veiligheidsbril 2720

- licht van gewicht en biedt zowel een hoog comfortniveau als een betrouwbare bescherming
- compatibel met smalle neusbrug en platte veren voor betere compabiliteit met andere PBM's
- blauw montuur met AS-AF coating

Uitvoering	Artikelnr	Vrd
3M veiligheidsbril 2720, heldere lens	7.49.027.20	V
3M veiligheidsbril 2721, grijze lens	7.49.027.21	
3M veiligheidsbril 2722, amberkleurige lens	7.49.027.22	

3M veiligheidsbril Tora

- lens en oorveren in op elkaar afgestemde kleuren versterken de eigentijdse look
- de lens is in beide richtingen gebogen, zodat deze een volkomen panoramisch gezichtsveld en een optimale zijdelingse beveiliging biedt (optische klasse 1)
- minimaal gewicht, nauwelijks 22 gram
- wordt geleverd met een instelbaar nylon koordje
- AS-AF coating

Uitvoering	Artikelnr	Vrd
3M veiligheidsbril Tora, heldere lens (71501-00001)	7.25.525.00	V
3M veiligheidsbril Tora, bronskleurige lens (71501-00002)	7.25.525.10	
3M veiligheidsbril Tora, amberkleurige lens (71501-00003)	7.25.525.20	

Bollé veiligheidsbril Solis B-green

- eerste milieuvriendelijke oogbescherming, Solis B-green is gemaakt van plantaardige en herbruikbare materialen
- OK-Biobased gecertificeerd door het Belgische laboratorium Vincotte
- het montuur bevat 40% bio carbon
- milieuvriendelijk: zowel de productie als de recycling van de materialen produceert minder broeikasgas
- zonder schroeven
- antikras en antidamp coating
- extra lichtgewicht montuur van 18 gram

Uitvoering	Artikelnr	Vrd
Bollé veiligheidsbril Solis B-green, zwart montuur, heldere lens (SOLIBPSI)	7.25.370.00	

Bollé veiligheidsbril Rush

- het Rush model is panoramisch, licht en (eventueel) voorzien van HD-technologie en biedt een optimale optische kwaliteit, permanent comfort en een modern design
- antislip armen
- verstelbare antislip neusbrug
- antikras en antidamp coating
- gewicht 25 gram
- wordt geleverd met verstelbaar koordje

Uitvoering	Artikelnr	Vrd
Bollé veiligheidsbril Rush, heldere lens (RUSHPSI)	7.25.360.00	
Bollé veiligheidsbril Rush, smoke lens (RUSHPSF)	7.25.361.00	
Bollé veiligheidsbril Rush, Twilight lens (RUSHTWI)	7.25.362.00	
Bollé veiligheidsbril Rush, HD lens (RUSHDPI)	7.25.363.00	

Bollé veiligheidsbril Hustler

- polarized bril, technologie die geschikt is om permanent gedragen te worden en gecertificeerd voor een perfecte optische kwaliteit en ze biedt een ongeëvenaard comfort door de terugkaatsing en de reflecties te filteren
- B-Polarized filtert 99,99% van de UVA/UVB-stralen
- bescherming aan de zijkant
- anti slip neuspads en pootjes
- antikras en antidamp coating
- gewicht 25 gram

Uitvoering	Artikelnr	Vrd
Bollé veiligheidsbril Hustler, getinte lens (HUSTPSF)	7.25.365.00	
Bollé veiligheidsbril Hustler, polariserende bleu-flash lens (HUSTFLASH)	7.25.366.00	

Bollé veiligheidsbril Slam

- met zijn modern design en zijn extreem hoge ergonomie, beschermt de Slam u in alle omstandigheden en biedt u een uitstekend comfort
- panoramisch gezichtsveld
- de heldere en de smoke lens hebben een antikras en antidamp coating en de ESP lens heeft alleen een antikras coating
- ultra beschermend
- comfort oorveren
- zwart montuur
- gewicht 23 gram
- wordt geleverd met verstelbaar koordje

Uitvoering	Artikelnr	Vrd
Bollé veiligheidsbril Slam, heldere lens (SLAPSI)	7.25.385.00	
Bollé veiligheidsbril Slam, smoke lens (SLAPSF)	7.25.386.00	
Bollé veiligheidsbril Slam, ESP lens (SLAESP)	7.25.387.00	

Bollé veiligheidsbril Bandido

- geheel vervaardigd uit polycarbonaat biedt de Bandido bril, voorzien van geïntegreerde laterale beschermingen, een uitmuntend panoramisch gezichtsveld
- tevens behandeld tegen krassen en beslaan
- antikras en antidamp coating
- gewicht 28 gram
- wordt geleverd met verstelbaar koordje

Uitvoering	Artikelnr	Vrd
Bollé veiligheidsbril Bandido, blanke lens (BANCI)	7.25.380.00	V
Bollé veiligheidsbril Bandido, smoke lens (BANPSF)	7.25.381.00	
Bollé veiligheidsbril Bandido, gele lens (BANPSJ)	7.25.382.00	

Bollé veiligheidsbril Silium

- de Silium biedt een subtiele mix van complete bescherming, hoogwaardige materialen en eigentijds design
- antikras en antidamp coating
- verstelbare antislip plaatjes
- 160% flexibele armen
- antislip TIPGRIP-armen
- gewicht 34 gram

Uitvoering	Artikelnr	Vrd
Bollé veiligheidsbril Silium, heldere lens (SILPSI)	7.25.432.00	V
Bollé veiligheidsbril Silium, smoke lens (SILPSF)	7.25.433.00	V

Bollé veiligheidsbril Axis

- de Axis biedt een doeltreffende bescherming tegen schokken en een veilig gevoel en toch voelt u hem bijna niet zitten
- de heldere en de smoke lens hebben een antikras en antidamp coating en de contrast lens heeft alleen een antikras coating
- bescherming bovenaan
- scharnierende armen
- antislip TIPGRIP-armen
- verstelbare antislip neusbrug
- gewicht 27 gram

Uitvoering	Artikelnr	Vrd
Bollé veiligheidsbril Axis, contrast lens (AXCONT)	7.25.452.00	V
Bollé veiligheidsbril Axis, heldere lens (AXPSI)	7.25.453.00	V
Bollé veiligheidsbril Axis, smoke lens (AXPSF)	7.25.511.00	V

Chris, 40, uitvoerder,
oplettend en veelzijdig.

empreinte conseil RCS Lyon 498 667 882 Photo : Frédéric BOURCIER

COBRA

DOELTREFFENDE 2 IN 1 BESCHERMING

Bij Bolle Safety zijn wij voortdurend bezig met innovatie om elke persoon te kunnen voorzien van de juiste bescherming. Onze brillen zijn uniek, efficiënt en aangenaam om te dragen. Bril en ruimzichtbril tegelijk? Profiteer van de flexibiliteit van model COBRA die het mogelijk maakt te wisselen tussen een bril met veren en een elastieken band. Verkrijgbaar in zes versies, maar elk type COBRA biedt u een perfect panoramisch zicht en beschermt u in alle situaties.

25 g

Versie met veren

Kit met elastiek en foam afdichting

Versie ruimzicht

bolle-safety.com

bollé SAFETY

Bollé veiligheidsbril Viper

- biedt een panoramisch gezichtsveld en maakt het mogelijk om de bril te dragen ongeacht de vorm van het hoofd dankzij de uitrekbare veren
- de heldere en de smoke lens hebben een antikras coating en de gele lens heeft een antikras en antidamp coating
- bescherming bovenaan
- wordt geleverd met verstelbaar koordje
- gewicht 25 gram

Uitvoering	Artikelnr	Vrd
Bollé veiligheidsbril Viper, blauw montuur, heldere lens (VIPCI)	7.25.456.00	V
Bollé veiligheidsbril Viper, blauw montuur, smoke lens (VIPCF)	7.25.456.10	
Bollé veiligheidsbril Viper, zwart montuur, gele lens (VIPPSJ)	7.25.456.20	

Bollé veiligheidsbril Super Nylsun

- dankzij de eenvoudig uitwisselbare lenzen en het ontwerp van het modieuze nylon montuur voorziet deze vederlichte Super Nylsun in de behoeften van een groot aantal gebruikers
- antikras coating
- polycarbonaat lenzen en zwart montuur
- gewicht 23 gram

Uitvoering	Artikelnr	Vrd
Bollé veiligheidsbril Super Nylsun, heldere lens (SNPI)	7.17.030.00	V
Bollé veiligheidsbril Super Nylsun, mid-smoke lens (SNPF)	7.17.033.00	
Bollé veiligheidsbril Super Nylsun, gele lens (SNPJ)	7.17.035.00	
Bollé veiligheidsbril Super Nylsun, lichtgroene lens (SNPV)	7.17.040.00	V
Bollé veiligheidsbril Super Nylsun, grijze lens (SNPG)	7.17.043.00	
Bollé veiligheidsbril Super Nylsun, donkergroene lens (SNPT)	7.17.045.00	V

Bollé veiligheidsbril Cobra

- goede afscherming zonder enige hinder voor het zicht, de Cobra biedt een panoramisch gezichtsveld van 180° met een perfecte optische kwaliteit
- neusbrug en "antislip" brilveren met de mogelijkheid om de brilveren te vervangen door een verstelbare hoofdband en als optie een "foamrand". Dit maakt de Cobra tot een veelzijdige bril
- de Cobra past voor ieder risico, modern design gecombineerd met kwaliteit en comfort
- antikras en antidamp coating
- polycarbonaat lenzen
- gewicht 25 gram
- wordt geleverd met verstelbaar koordje en artikel 7.25.391.00 en 7.25.396.00 worden geleverd met een etui in microvezel

Uitvoering	Artikelnr	Vrd
Bollé veiligheidsbril Cobra, heldere lens, met hoofdband foamrand (COBFSPSI)	7.25.391.00	
Bollé veiligheidsbril Cobra, smoke lens (COBPSF)	7.25.394.00	
Bollé veiligheidsbril Cobra, heldere HD hydrophobe lens (COBHDPI)	7.25.396.00	

Honeywell veiligheidsbril Adaptec

- de eenvoudig verstelbare neusbrug biedt 3 standen om de ogen midden in het glas te plaatsen, daar waar de optische zuiverheid het beste is
- dankzij het zachte en soepele materiaal van de neusplaatjes kunnen deze eenvoudig bijgesteld worden
- het geventileerde montuur verzekert een zeer goede luchtcirculatie en verminderde dampvorming
- het cursorsysteem op de scharnieren maken het mogelijk de ooghoeken te verstellen
- het design van de oorveren maakt het mogelijk om de druk op de slapen bij te stellen voor meer comfort en veiligheid
- zwart/rood montuur en Adaptec 4A+ coating

De Adaptec is verkrijgbaar in drie maten (Smal, standaard en breed) om iedereen van een optimale bescherming te verzekeringen. De Adaptec is in alle maten bovendien verkrijgbaar in diverse soorten lenzen, zoals verspiegeld blauw, getint en verspiegeld I/O.

Uitvoering	Artikelnr	Vrd
Honeywell veiligheidsbril Adaptec Smal T5901LTK, heldere lens (1030749)	7.17.666.00	
Honeywell veiligheidsbril Adaptec Standaard T5901NTK, heldere lens (1030739)	7.17.667.00	
Honeywell veiligheidsbril Adaptec Breed T5901WTK, heldere lens (1030759)	7.17.668.00	

Honeywell veiligheidsbril Tactile T2400

- lichtgewicht bril met perfect gevormde mono lens
- de rechte astronaut veren zijn voorzien van zachte oortips, zodat een comfortabele en uitstekende pasvorm wordt gegarandeerd
- de bril is voorzien van een 3A coating en polycarbonaat lens
- zachte neusbrug
- gewicht 22 gram

Uitvoering	Artikelnr	Vrd
Honeywell veiligheidsbril Tactile T2400, zwart montuur, heldere lens (908730)	7.25.222.00	V
Honeywell veiligheidsbril Tactile T2400, zwart montuur, blue mirror smoke lens (908731)	7.25.222.10	
Honeywell veiligheidsbril Tactile T2400, zwart montuur, In-Outdoor lens (908736)	7.25.222.20	

Honeywell veiligheidsbril Tornado T5700

- unieke duolens stijl in een polycarbonaat monolens ontwerp
- 6-Base curve lens
- lenshoek verstelbare veren
- in lengte verstelbare hockey veren
- 4A coating (artikel 7.25.183.00 is met 3A coating)
- gewicht 30 gram

Uitvoering	Artikelnr	Vrd
Honeywell veiligheidsbril Tornado T5700, zwart montuur, heldere lens (908100)	7.25.180.00	V
Honeywell veiligheidsbril Tornado T5700, zwart montuur, smoke lens (908131)	7.25.181.00	
Honeywell veiligheidsbril Tornado T5700, blauw montuur, blue mirror smoke lens (908105)	7.25.182.00	
Honeywell veiligheidsbril Tornado T5700, zwart montuur, In/Outdoor lens (908136)	7.25.183.00	

Honeywell veiligheidsbril Lightning Metal

- sportief design met aangename, "soft touch" rechte veren voor een hoog draagcomfort
- krasvast, UV-bescherming, antistatisch en beslaat niet
- montuur van roestvast staal
- flex soft anti-slip neusbrug
- gebogen polycarbonaat lenzen (basiscurve 9)
- geïntegreerde zijdelingse bescherming
- kan door RX-insert worden omgevormd tot correctiebril
- 4A coating
- gewicht 23 gram

Uitvoering	Artikelnr	Vrd
Honeywell veiligheidsbril Lightning Metal, smoke lens (908501)	7.25.133.00	
Honeywell veiligheidsbril Lightning Metal, amberkleurige lens (908502)	7.25.134.00	
Honeywell veiligheidsbril Lightning Metal, heldere lens (908500)	7.25.135.00	

Honeywell veiligheidsbril Lightning HTA

- combinatie van optische kwaliteit, pasvorm, comfort en veiligheid samengesmolten tot een unieke veiligheidsbril
- hoogwaardige kwaliteit polycarbonaat lens voor optimaal ruimzicht, hoge slagvastheid en geïntegreerde zijdelingse bescherming
- eenvoudig lens wisselsysteem
- gebogen polycarbonaat lenzen (basiscurve 9)
- in lengte verstelbare hockey veren
- flex soft anti-slip neusbrug
- zwart montuur
- 4A coating
- gewicht 28 gram

Uitvoering	Artikelnr	Vrd
Honeywell veiligheidsbril Lightning HTA, heldere lens (908510)	7.25.132.00	V
Honeywell veiligheidsbril Lightning HTA, smoke lens (908511)	7.25.137.00	
Honeywell veiligheidsbril Lightning HTA, amberkleurige lens (908512)	7.25.137.10	

Honeywell veiligheidsbril The Edge T5600

- gebogen polycarbonaat lenzen (basiscurve 9)
- in lengte verstelbare hockey en rechte veren
- geïntegreerde zijdelingse bescherming
- 4A coating
- gewicht 32 gram

Uitvoering	Artikelnr	Vrd
Honeywell veiligheidsbril The Edge T5600, zwart montuur, heldere lens (908320)	7.25.219.00	
Honeywell veiligheidsbril The Edge T5600, zwart montuur, smoke lens (908321)	7.25.220.00	
Honeywell veiligheidsbril The Edge T5600, zwart montuur, amberkleurige lens (908324)	7.25.221.00	
Honeywell veiligheidsbril The Edge T5600, blauw montuur, heldere lens (908310)	7.25.215.00	V
Honeywell veiligheidsbril The Edge T5600, blauw montuur, smoke lens (908311)	7.25.215.30	
Honeywell veiligheidsbril The Edge T5600, grijs montuur, heldere lens (908300)	7.25.214.00	
Honeywell veiligheidsbril The Edge T5600, grijs montuur, smoke lens (908301)	7.25.213.00	
Honeywell veiligheidsbril The Edge T5600, grijs montuur, amberkleurige lens (908304)	7.25.210.00	

Honeywell veiligheidsbril Venom

- bi-oculair / duo-lens in sportieve stijl
- oculair sferische basis curve 9
- neusbrug hypoallergeen van zacht PVC
- modern design, instap model in Honeywell gamma
- verkrijgbaar met blanke lens en zonnelens, met of zonder antidamp

Uitvoering	Artikelnr	Vrd
Honeywell veiligheidsbril Venom, heldere lens (1012727)	7.17.662.00	
Honeywell veiligheidsbril Venom, zonnelens (1012729)	7.17.662.10	

MSA veiligheidsbril Alternator

- stijlvol tweekleuren montuur
- Sightgard-coating
- geventileerde brillenpoten met goede zijbescherming
- uitwisselbare lenzen
- wordt geleverd in een zacht etui met koord
- verpakt per 12 stuks

Uitvoering	Artikelnr	Vrd
MSA veiligheidsbril Alternator, heldere lens (10104619)	7.25.265.00	V
MSA veiligheidsbril Alternator, amberkleurige lens (10104620)	7.25.265.10	
MSA veiligheidsbril Alternator, rookkleurige lens (10104661)	7.25.265.20	V
MSA veiligheidsbril Alternator, goudgespiegelde lens (10104662)	7.25.265.30	V
MSA veiligheidsbril Alternator, geventileerd, beschermende stofbescherming (10104663)	7.25.265.70	
MSA veiligheidsbril Alternator, niet-geventileerd, zachte stofbescherming (10104664)	7.25.265.80	

MSA veiligheidsbril Racers

- Sightgard-coating
- vervormbare draadbrillenpoten voor aanpassen op verschillende hoofdomvangen en comfortabele pasvorm
- zeer stootvaste enkelvoudige lens
- instelbare zachte neuskussentjes voor perfecte pasvorm ook op verschillende neusvormen
- wordt geleverd in een zacht etui met koord
- verpakt per 12 stuks

Uitvoering	Artikelnr	Vrd
MSA veiligheidsbril Racers, heldere lens (10104614)	7.25.266.00	V
MSA veiligheidsbril Racers, amberkleurige lens (10104615)	7.25.266.10	V
MSA veiligheidsbril Racers, rookkleurige lens (10104617)	7.25.266.20	V
MSA veiligheidsbril Racers, goudgespiegelde lens (10104616)	7.25.266.30	V
MSA veiligheidsbril Racers, in meer kleuren spiegelende lens met zilverrood montuur (10104618)	7.25.266.40	V

MSA veiligheidsbril Metropol

- aantrekkelijk transparant montuur
- Sightgard-coating
- brede brillenpoten met een stijlvol metalen decoratie
- zachte neuskussentjes die voorkomen dat de bril afglijdt en een goed draagcomfort biedt
- verpakt per 12 stuks

Uitvoering	Artikelnr	Vrd
MSA veiligheidsbril Metropol, heldere lens (10104669)	7.25.267.00	V

MSA veiligheidsbril Milan

- extravagante dames zonnebril voor buitenwerk
- exclusief schildpadmontuur
- bijzonder sterke bruine lenzen met een eersteklas UV400 bescherming
- goede verticale bedekking
- verpakt per 12 stuks

Uitvoering	Artikelnr	Vrd
MSA veiligheidsbril Milan, donkerbruine lens (10104670)	7.25.268.00	V

MSA veiligheidsbril Altimeter

- hybride model voor universeel gebruik
- Sightgard coating
- zacht montuur voor complete oogomsluiting en een superieure stootabsorptie
- met 18 grote ventilatiegaten voor een goed draagcomfort en ventilatie tijdens het dragen
- verstelbare hoekpositie voor gebruik met een flexibele hoofdband of zachte brillenpoten
- Altimeter wordt geleverd met een tweeledige hoofdband en een set brillenpoten
- verpakt per 12 stuks

Uitvoering	Artikelnr	Vrd
MSA veiligheidsbril Altimeter, heldere lens (10104674)	7.25.269.00	

MSA veiligheidsbril Perspecta 1320

- 3 verstelposities voor de lenshoekinstelling en 3 posities voor de verstelling van de brillenpoten
- Sightgard coating
- volledig met de kromming van het gezicht meelopend met 9.75 gebogen polycarbonaat lens
- de stootvrije panoramaglazen zorgen voor een gezichtsveld van 180°
- aantrekkelijk en lichtgewicht (29 gram) half-montuur design
- zachte neuskussentjes en uiteinde van de brillenpoot voorkomt dat de bril afglijdt en biedt een goed draagcomfort
- verpakt per 12 stuks

Uitvoering	Artikelnr	Vrd
MSA veiligheidsbril Perspecta 1320, heldere lens (10075296)	7.25.264.00	
MSA veiligheidsbril Perspecta 1320, blauwpaarse lens (10075287)	7.25.264.10	
MSA veiligheidsbril Perspecta 1320, rookkleurige lens (10075286)	7.25.264.20	

MSA veiligheidsbril Perspecta 010

- 5 verstelposities voor de lenshoekinstelling en vier posities voor de instelling van de brillenpoot
- volledig met de kromming van het gezicht meelopende 9 gebogen polycarbonaat lenzen bieden meer bedekking, zonder de gebruikelijke afleiding als gevolg van de naden bij de traditionele typen zijschilden
- speciaal flexibel neuskussen (TPE) geïntegreerd in neusbrug en montuur houdt de bril op uw gezicht zonder er af te glijden
- speciaal zacht wenkbrauwkussen beschermt tegen verwondingen
- zachte wenkbrauwrand biedt een zachte pasvorm en laat toch luchtuitwisseling toe
- semi-montuur en strak brillenpoot design zorgen voor een bril die slechts 32 gram weegt
- verpakt per 12 stuks

Uitvoering	Artikelnr	Vrd
MSA veiligheidsbril Perspecta 010, heldere lens, Sightgard-coating (10045642)	7.25.256.00	V
MSA veiligheidsbril Perspecta 010, amberkleurige lens, Sightgard-coating (10045643)	7.25.257.00	V
MSA veiligheidsbril Perspecta 010, heldere lens, TuffStuff-coating (10045641)	7.25.258.00	
MSA veiligheidsbril Perspecta 010, rookkleurige lens, Sightgard-coating (10045644)	7.25.259.00	

MSA veiligheidsbril Perspecta 9000

- polycarbonaat lens met goed aansluitende pasvorm rondom biedt een uitmuntende slagbescherming rond de ogen
- revolutionaire tweecomponentenpoten van hard en zacht materiaal bieden een hoog draagcomfort
- speciale neuskussentjes zorgen er voor dat de bril op uw gezicht blijft zitten en er niet afglijdt en dat met een kussenzachte pasvorm
- goed aansluitende lens uit één stuk met een dubbele 9.75 basis gebogen lens biedt een breed zicht zonder obstructies
- zeer licht, weegt slechts 26 gram
- verpakt per 12 stuks

Uitvoering	Artikelnr	Vrd
MSA veiligheidsbril Perspecta 9000, heldere lens, TuffStuff-coating (10045516)	7.25.251.00	
MSA veiligheidsbril Perspecta 9000, heldere lens, Sightgard-coating (10045517)	7.25.252.00	V
MSA veiligheidsbril Perspecta 9000, rookkleurige lens, Sightgard-coating (10045518)	7.25.253.00	V
MSA veiligheidsbril Perspecta 9000, blauw spiegelende lens, Sightgard-coating (10045640)	7.25.254.00	V
MSA veiligheidsbril Perspecta 9000, amberkleurige lens, Sightgard-coating (10045519)	7.25.255.00	

MSA veiligheidsbril Perspecta 1900

- rechte brillenpoten (besparen lengte of hoekinstelling) met een combinatie van twee materialen
- hoge kwaliteit lens voor één van de meest heldere en panoramische zichtvelden
- universele neusbrug en zachte neuskussentjes voorkomen dat de bril afglijdt
- licht (27 gram) en comfortabel
- verpakt per 12 stuks

Uitvoering	Artikelnr	Vrd
MSA veiligheidsbril Perspecta 1900, heldere lens, TuffStuff-coating, zwart montuur (10045648)	7.25.262.00	V
MSA veiligheidsbril Perspecta 1900, heldere lens, Sightgard-coating, zwart montuur (10045647)	7.25.262.10	V
MSA veiligheidsbril Perspecta 1900, lichtgoudkleurige lens, Sightgard-coating, UV400 (10045645)	7.25.262.20	
MSA veiligheidsbril Perspecta 1900, donkerbruine lens, Sightgard-coating (10045646)	7.25.262.30	

MSA veiligheidsbril Perspecta 2320 Set

- wordt geleverd met praktische stevige koker voor het bewaren en meedragen van uw bril
- Sightgard coating
- uiterst krasbestendige zilveren spiegellens met anticondens coating
- zachte neuskussentjes en uiteinden van de brillenpoten zorgen dat de bril goed blijft zitten en bieden een perfect draagcomfort
- aantrekkelijk design van het montuur met hoogwaardige glanzende afwerking
- drie posities voor de verstelling van de brillenpoten bieden een perfecte pasvorm
- verpakt per 6 stuks

Uitvoering	Artikelnr	Vrd
MSA veiligheidsbril Perspecta 2320 Set, met Perspecta hard etui (10075288)	7.25.263.00	V

MSA veiligheidsbril Perspecta FL 250

- de lichtgewicht in het programma met slechts 25 gram
- slanke, enkele lens
- kattenoog bril biedt nauw aansluitende pasvorm die bijzonder geschikt is voor smallere gezichten
- het compacte design heeft zeer zachte oppervlakken
- het ontwerp is uitzonderlijk plat en heeft een glad oppervlak
- TuffStuff coating
- verpakt per 12 stuks

Uitvoering	Artikelnr	Vrd
MSA veiligheidsbril Perspecta FL 250, heldere lens (10064842)	7.25.261.00	

MSA veiligheidsbril Perspecta 1070

- de klassieke bril onder de panoramaveiligheidsbrillen met monolens
- beschikt over geïntegreerde zijbescherming
- de poten van deze bril kunnen in 5 stappen worden versteld en kunnen ook aan de slaap worden aangepast
- TuffStuff coating
- verpakt per 12 stuks

Uitvoering	Artikelnr	Vrd
MSA veiligheidsbril Perspecta 1070, heldere lens (10064797)	7.25.250.00	V

Veiligheidsbril M-Safe Plus

- goede afscherming rond de ogen
- verstelbare veren voor een goede pasmaat
- antikras en antistatisch
- gemakkelijk te reinigen
- grote lens en zijkappen
- blauw kunststof frame
- heldere lens

Uitvoering	Artikelnr	Vrd
Veiligheidsbril M-Safe Plus, blauw montuur, heldere lens	7.17.000.00	V

uvex

PROTECTING PEOPLE

uvex pheos

Fashion · Technologie · Performance

uvex-safety.de

product design award 2012

Zekerheid die er mag zijn

- Unieke coatingtechnologie – kras- en aanslagbestendig
- Maximale zekerheid – optimale oogafdekking
- Uitstekend draagcomfort – prettig en glijbestendig
- Optimaal zichtveld – optische artikelklasse 1 zonder storend montuur
- Gebruiksvriendelijk – gemakkelijk open te klappen
- Doordachte details – bevestiging voor brillenkoord

MADE IN GERMANY

uvex veiligheidsbril i-3 9190

- de i-3 is niet alleen voorzien van een ergonomisch opzetstuk voor de bescherming van het voorhoofd en meervoudige instelmogelijkheid, maar ook van zachte neussteuntjes en beugeleinden
- past zicht driedemensioneel aan dankzij de flexibele zone
- past zich dankzij de flexibele beugelzone aan elke gezichtsvorm aan
- door de lenzen met speciale coating garandeert de i-3 niet alleen een extreme krasbestendigheid, maar ook een hoge duurzaamheid tegen chemicaliën, een UV-bescherming van 100% en duurzame condensvrije lenzen
- metaalvrije constructie voor een laag gewicht en duurzaamheid

Uitvoering	Artikelnr	Vrd
uvex veiligheidsbril i-3 9190-275, antraciet/blauw montuur, heldere lens, UV 2C-1.2 supravision NCH	7.25.627.00	
uvex veiligheidsbril i-3 9190-070, antraciet/olijfkleurig montuur, heldere lens, UV 2C-1.2 optidur NCH	7.25.627.10	
uvex veiligheidsbril i-3 9190-145, oranje/lichtblauw montuur, heldere lens, UV 2C-1.2 optidur 4C PLUS	7.25.627.20	
uvex veiligheidsbril i-3 9190-220, antraciet/geel montuur, amberkleurige lens, UV 2C-1.2 supravision NCH	7.25.627.30	
uvex veiligheidsbril i-3 9190-286, grafiet/rood montuur, grijze lens, UV 5-2.5 supravision NCH	7.25.627.40	
uvex veiligheidsbril i-3 9190-315, wit/lime montuur, heldere lens, UV 2C-1.2 supravision performance	7.25.627.50	

uvex veiligheidsbril pheos 9192

- deze bril is beschikbaar in 2 breedtes (pheos en pheos s)
- het moderne, trendy ontwerp van een uvex pheos veiligheidsbril maakt dat je deze bril de hele dag zou willen dragen
- polycarbonaat lenzen en de supravision HC-AF coating (antidamp binnen)
- combinatie van ruim zicht, extreme krasvastheid en maximale antidamp eigenschappen
- optimale oogbescherming door de duo-sferische lens
- zijdelingse ventilatie
- optimale afdichting door de afgeronde lens bovenaan

Uitvoering	Artikelnr	Vrd
uvex veiligheidsbril pheos 9192-285, zwart/grijs montuur, grijze lens, UV 5-2.5 supravision HC-AF	7.25.628.20	
uvex veiligheidsbril pheos 9192-245, zwart/oranje montuur, grijze lens, UV 5-2.5 supravision HC-AF	7.25.628.50	V
uvex veiligheidsbril pheos 9192-215, grijs montuur, heldere lens, UV 2C-1.2 supravision HC-AF	7.25.689.50	
uvex veiligheidsbril pheos 9192-225, zwart/groen montuur, heldere lens, UV 2C-1.2 supravision HC-AF	7.25.689.60	
uvex veiligheidsbril pheos s 9192-725, kleinere versie, wit/groen montuur, heldere lens, UV 2C-1.2 supravision HC-AF	7.25.689.65	
uvex veiligheidsbril pheos 9192-385, zwart/geel montuur, amberkleurige lens, UV 2C-1.2 supravision HC-AF	7.25.689.70	
uvex veiligheidsbril pheos 9192-881, grijs montuur, silver mirror lens, UV 5-1.7 supravision HC-AF	7.25.628.30	

uvex veiligheidsbril i-fit 9179

- excellente bescherming door het grote afdekbereik van de lens
- tijdloos en sportief design met in kleur contrasterende verstelling van de oorveren
- de 5-voudig instelbare oorveer biedt alle mogelijkheden voor een perfecte instelling, ook in combinatie met veiligheidshelmen en maskers
- dankzij de unieke X-stream Technology (XST) zijn de oorveren van de 9179-375 en 9179-048 brillen bijzonder flexibel, zacht en comfortabel

Uitvoering	Artikelnr	Vrd
uvex veiligheidsbril i-fit 9179-275, antraciet/lime montuur, heldere lens, UV 2-1.2 supravision HC-AF	7.25.625.00	V
uvex veiligheidsbril i-fit 9179-076, antraciet/lime montuur, grijze lens, UV 5-2.5 optidur NCH	7.25.625.10	V
uvex veiligheidsbril i-fit 9179-375, antraciet/grijs montuur, heldere lens, UV 2-1.2 supravision performance	7.25.625.20	V
uvex veiligheidsbril i-fit 9179-048, mokka/creme montuur, bruine lens, UV 5-2.5 optidur NCH	7.25.625.30	V

uvex veiligheidsbril super fit 9178 variomatic

- veiligheidsbril met fotochromatische meekleurende zonnelens en zwart flexibel montuur
- lenzen zijn gecoat met uvex variomatic en verduisteren binnen de tien seconden bij het aanvoelen van UV-stralen, om zo de gebruiker 100% tegen UV-straling te beschermen
- na de blootstelling herneemt de bril zijn normale tint na circa 30 seconden, sneller dan bij elk ander type coating

Uitvoering	Artikelnr	Vrd
uvex veiligheidsbril super fit 9178-850 variomatic, UV 5-1,1<2,5 licht groen	7.25.624.60	

uvex veiligheidsbril super g 9172

- super lichtgewicht, slechts 18 gram!
- om dit superlage gewicht te bereiken moest een geheel nieuw soort lens ontwikkeld worden
- de gebruikte lens is 1,45 mm dun en 25% lichter dan andere veiligheidslenzen, maar biedt toch maximale bescherming
- montuur en poten bestaan uit 1 stuk
- polycarbonaat lens

Uitvoering	Artikelnr	Vrd
uvex veiligheidsbril super g 9172-065, blauw montuur, heldere lens, UV 2-1.2 optidur NCH	7.25.662.00	V
uvex veiligheidsbril super g 9172-086, titaan montuur, grijze lens, UV 5-2.5 optidur NCH	7.25.704.00	V
uvex veiligheidsbril super g 9172-085, titaan montuur, heldere lens, UV 2-1.2 optidur NCH	7.25.704.10	V
uvex veiligheidsbril super g 9172-210, kristal montuur, heldere lens, UV 2-1.2 supravision HC-AF	7.25.704.20	
uvex veiligheidsbril super g 9172-881, kristal montuur, heldere lens, UV 5-1.7 zilverspiegel	7.25.704.30	
uvex veiligheidsbril super g 9172-110, kristal montuur, heldere lens, UV 2-1.2 optidur 4C PLUS	7.25.704.40	
uvex veiligheidsbril super g 9172-265, blauw montuur, heldere lens, UV 2-1.2 supravision HC-AF	7.25.704.50	V
uvex veiligheidsbril super g 9172-220, titaan montuur, amberkleurige lens, UV 2-1.2 supravision HC-AF	7.25.704.60	
uvex veiligheidsbril super g 9172-260, blauw montuur, heldere lens, UV 2-1.2 supravision NCH	7.25.704.70	
uvex veiligheidsbril super g 9172-281, antraciet/lime montuur, grijze lens, UV 5-2.5 supravision NCH	7.25.704.80	

uvex veiligheidsbril i-vo 9160

- de i-vo biedt naast goede bescherming ook een bijzonder mooi design en buitengewoon comfort
- de duo-component technologie van uvex (zachte componenten om de gevoelige plekken als de neus, het voorhoofd en de oren te beschermen) garandeert een optimaal draag-comfort en duurzaamheid
- veerlengte in meerdere standen instelbaar

uvex

Uitvoering	Artikelnr	Vrd
uvex veiligheidsbril i-vo 9160-520, blauw/oranje, amberkleurige lens, UV 2-1.2 optidur NCH	7.25.642.00	V
uvex veiligheidsbril i-vo 9160-076, zwart/grijs montuur, grijze lens, UV 5-2.5 optidur NCH	7.25.644.00	
uvex veiligheidsbril i-vo 9160-068, blauw/oranje montuur, bruine lens, UV 5-2.5 optidur NCH	7.25.653.00	V
uvex veiligheidsbril i-vo 9160-064, blauw/oranje montuur, blauwe lens, UV 2-1.2 optidur NCH	7.25.654.00	V
uvex veiligheidsbril i-vo 9160-265, blauw/oranje montuur, heldere lens, UV 2-1.2 supravision HC-AF	7.25.656.00	V
uvex veiligheidsbril i-vo 9160-285, blauw/grijs montuur, heldere lens, UV 2-1.2 supravision HC-AF	7.25.657.00	V
uvex veiligheidsbril i-vo 9160-275, zwart/grijs montuur, heldere lens, UV 2-1.2 supravision HC-AF	7.25.658.00	
uvex veiligheidsbril i-vo 9160-085, blauw/grijs montuur, heldere lens, UV 2-1.2 optidur NCH	7.25.659.00	V
uvex veiligheidsbril i-vo 9160-065, blauw/oranje montuur, heldere lens, UV 2-1.2 optidur NCH	7.25.691.00	V
uvex veiligheidsbril i-vo 9160-268, blauw/oranje montuur, bruine lens, UV 5-2.5 supravision HC-AF	7.25.691.10	
uvex veiligheidsbril i-vo 9160-365, blauw/oranje montuur, heldere lens, UV 2-1.2 supravision NCH	7.25.691.20	
uvex veiligheidsbril i-vo 9160-120, blauw/grijs montuur met hoofdband, heldere lens, UV 2-1.2 supravision HC-AF	7.25.639.00	

uvex veiligheidsbril gravity zero 9191

- met of zonder Z-vouw ter hoogte van de wenkbrauwen
- met transparante polycarbonaat ruit die aan de buitenzijde extreem krasvast is en aan de binnenzijde niet beslaat
- licht, veilig en comfortabel
- de uvex veiligheidsbril gravity zero is de ideale bril voor onder integraalhelmen
- goede ventilatie en extra schokabsorberend door speciale constructie

Uitvoering	Artikelnr	Vrd
uvex veiligheidsbril gravity zero 9191-265, blauw montuur, heldere lens, UV 2-1.2 supravision HC-AF	7.25.676.00	V
uvex veiligheidsbril gravity zero 9191-086 zonder Z-vouw, titaan montuur, grijze lens, UV 5-2.5 optidur NCH	7.25.676.20	
uvex veiligheidsbril gravity zero 9191-263 zonder Z-vouw, blauw montuur, heldere lens, UV 2-1.2 supravision HC-AF	7.25.708.10	
uvex veiligheidsbril gravity zero 9191-280 zonder Z-vouw, titan montuur, heldere lens, UV 2-1.2 supravision NCH uvex hi-res	7.25.708.20	

uvex veiligheidsbril skyper 9195

- beugels in lengte verstelbaar
- lens is makkelijk schoon te maken en te verwisselen
- door de meervoudige verstelmogelijkheden kan deze bril elke gewenste pasvorm aannemen
- groot panoramisch zicht door de perfecte kromming van de lens
- voorzien van niet-reflecterende geïntegreerde zijbescherming

Uitvoering	Artikelnr	Vrd
uvex veiligheidsbril skyper 9195-078, zwart montuur, bruine lens, UV 5-2.5 optidur NCH	7.25.679.00	
uvex veiligheidsbril skyper 9195-020, zwart montuur, amberkleurige lens, UV 2-1.2 optidur NCH	7.25.679.10	
uvex veiligheidsbril skyper 9195-065, blauw montuur, heldere lens, UV 2-1.2 optidur NCH	7.25.679.20	V
uvex veiligheidsbril skyper 9195-075, zwart montuur, heldere lens, UV 2-1.2 optidur NCH	7.25.679.30	V
uvex veiligheidsbril skyper 9195-265, blauw montuur, heldere lens, UV 2-1.2 supravision HC-AF	7.25.679.40	
uvex veiligheidsbril skyper 9195-275, zwart montuur, heldere lens, UV 2-1.2 supravision HC-AF	7.25.679.50	V
uvex veiligheidsbril skyper 9195-278, zwart montuur, bruine lens, UV 5-2.5 supravision HC-AF	7.25.679.60	

uvex veiligheidsbril skyper s 9196

- de skyper s is een kleinere uitvoering van de skyper 9195, speciaal voor smallere gezichten
- beugels in lengte verstelbaar
- lens is makkelijk schoon te maken en te verwisselen
- door de meervoudige verstelmogelijkheden kan deze bril elke gewenste pasvorm aannemen
- groot panoramisch zicht door de perfecte curve van de lens
- voorzien van niet-reflecterende geïntegreerde zijbescherming

Uitvoering	Artikelnr	Vrd
uvex veiligheidsbril skyper s 9196-065, blauw montuur, heldere lens, UV 2-1.2 optidur NCH	7.25.679.21	
uvex veiligheidsbril skyper s 9196-265, blauw montuur, heldere lens, UV 2-1.2 supravision HC-AF	7.25.679.41	

uvex veiligheidsbril skyper sx2 9197

- uiterst lichte en moderne veiligheidsbril met een uitstekend gezichtsveld en uitzonderlijk aanpassingsvermogen
- de pootjes zijn individueel verstelbaar in vijf verschillende standen met geïntegreerde stop slot
- lens en frame zijn gemaakt van zeer slagvast polycarbonaat
- zeer eenvoudig om de lens te vervangen

Uitvoering	Artikelnr	Vrd
uvex veiligheidsbril skyper sx2 9197-020, blauw montuur, amberkleurige lens, UV 2-1,2 optidur NCH	7.25.679.75	
uvex veiligheidsbril skyper sx2 9197-065, blauw montuur, heldere lens, UV 2-1,2 optidur NCH	7.25.679.76	
uvex veiligheidsbril skyper sx2 9197-075, zwart montuur, heldere lens, UV 2-1,2 optidur NCH	7.25.679.78	
uvex veiligheidsbril skyper sx2 9197-078, zwart montuur, bruine lens, UV 5-2,5 optidur NCH	7.25.679.79	
uvex veiligheidsbril skyper sx2 9197-265, blauw montuur, heldere lens, UV 2-1,2 supravision HC-AF	7.25.679.82	
uvex veiligheidsbril skyper sx2 9197-266, blauw montuur, grijze lens, UV 5-2,5 supravision HC-AF	7.25.679.83	

uvex veiligheidsbril astrospec 9168

- de uvex duo-flex beugel zorgt voor een goed draagcomfort
- door de meervoudige verstelmogelijkheden kan deze bril elke gewenste pasvorm aannemen
- lens van polycarbonaat
- de lens is gemakkelijk te verwisselen en schoon te maken
- inclinatiehoek in 3 standen instelbaar
- veerlengte in 4 standen instelbaar

Uitvoering	Artikelnr	Vrd
uvex veiligheidsbril astrospec 9168-065, blauw montuur, heldere lens, UV 2-1.2 optidur NCH	7.25.670.00	V
uvex veiligheidsbril astrospec 9168-017, geel/zwart montuur, grijze lens, UV 5-2.5 optidur NCH	7.25.671.00	V
uvex veiligheidsbril astrospec 9168-025, violet/groen montuur, heldere lens, UV 2-1.2 optidur NCH	7.25.672.00	V
uvex veiligheidsbril astrospec 9168-005, zilvergrijs montuur, heldere lens, UV 2-1.2 optidur NCH	7.25.673.00	V
uvex veiligheidsbril astrospec 9168-016, zilvergrijs montuur, groene lens, UV 2-1.7 optidur NCH	7.25.674.00	V
uvex veiligheidsbril astrospec 9168-035, geel/zwart montuur, heldere lens, UV 2-1.2 optidur NCH	7.25.675.00	V
uvex veiligheidsbril astrospec 9168-135, geel/zwart montuur, heldere lens, UV 2-1.2 optidur 4C PLUS	7.25.678.00	
uvex veiligheidsbril astrospec 9168-165, blauw montuur, heldere lens, UV 2-1.2 optidur 4C PLUS	7.25.681.00	V
uvex veiligheidsbril astrospec 9168-265, blauw montuur, heldere lens, UV 2-1.2 supravision HC-AF	7.25.683.00	

uvex veiligheidsbril x-trend 9177

- de x-trend geeft onbelemmerd zicht in alle richtingen, en biedt tevens UV-bescherming
- met anatomisch gevormde grote lens
- onbelemmerd zicht in alle richtingen en 20% groter gezichtsveld dan normale veiligheidsbrillen
- polycarbonaat lens
- comfortabele brillenpoten met x-streamtechnologie (gladde materiaalverbindingen, hoge flexibiliteit, slipbestendig oppervlak), voor de modellen 9177-280 en 9177-281

Uitvoering	Artikelnr	Vrd
uvex veiligheidsbril x-trend 9177-085, zwart montuur, heldere lens, UV 2-1.2 ultradura	7.25.706.00	V
uvex veiligheidsbril x-trend 9177-086, zwart montuur, grijze lens, UV 5-2.5 ultradura	7.25.706.10	
uvex veiligheidsbril x-trend 9177-280, zwart montuur, heldere lens, UV 2-1.2 supravision HC-AF	7.25.706.20	
uvex veiligheidsbril x-trend 9177-281, zwart montuur, grijze lens, UV 5-2.5 supravision HC-AF	7.25.706.30	

uvex veiligheidsbril futura 9180 - 9182

- lichte veiligheidsbril met zeer groot zichtveld
- ergonomisch design
- bijzonder nauwe aansluiting op het gezicht door de uitstekende pasvorm
- glazen zijn makkelijk verwisselbaar en schoon te maken
- polycarbonaat lens
- inclinatiehoek in meerdere standen instelbaar
- veerlengte in 4 standen instelbaar

Uitvoering	Artikelnr	Vrd
uvex veiligheidsbril futura 9180-125, bruin montuur, heldere lens, UV 2-1.2 optidur 4C PLUS	7.25.660.00	V
uvex veiligheidsbril futura 9180-015, bruin montuur, heldere lens, UV 2-1.2 optidur NCH	7.25.661.00	V
uvex veiligheidsbril futura 9182-005 (smal), bruin montuur, heldere lens, UV 2-1.2 optidur NCH	7.25.661.52	

uvex veiligheidsbril cosmoflex 9130

- comfortabele veiligheidsbril met een uitstekende pasvorm
- voorhoofdbescherming geïntegreerd in het montuur
- met zijbescherming
- door de meervoudige verstelmogelijkheden kan deze bril elke gewenste pasvorm aannemen
- lenzen zijn eenvoudig te vervangen
- uvex duo-flex oorstukjes voor maximaal draagcomfort

Uitvoering	Artikelnr	Vrd
uvex veiligheidsbril cosmoflex 9130-305, transparant montuur, heldere lens, UV 2-1.2 optidur NCH	7.25.620.10	V
uvex veiligheidsbril cosmoflex 9130-302, transparant montuur, heldere lens, HG kleurloos	7.25.620.20	V

uvex veiligheidsbril skyguard NT 9175

- lichtgewicht veiligheidsbril gebaseerd op type skylite met zachte DCT component en TPU montuur
- biedt een degelijke en comfortabele bescherming en sluit perfect aan op het gezicht
- combineert de veiligheid van een ruimzichtbril met het draagcomfort van een normale bril
- kunststof montuur uitgevoerd met een blanke polycarbonaat lens

Uitvoering	Artikelnr	Vrd
uvex veiligheidsbril skyguard NT 9175-260 met verstelbare oorveren, blauw/grijs montuur, heldere lens, UV 2-1.2 supravision HC-AF	7.25.630.20	V
uvex veiligheidsbril skyguard NT 9175-275, grijs/oranje montuur, heldere lens, UV 2-1.2 supravision HC-AF	7.25.630.50	

3M brillenkoord

- nylonkoord met afstelmechanisme

Informeer bij afdeling verkoop voor de overige brillenkoordjes.

Uitvoering	Artikelnr	Vrd
3M nylon brillenkoord (90931-00000)	7.25.872.00	

3M brillenetuis

- om erop te letten dat uw veiligheidsbril altijd veilig is opgeborgen en u hem snel kunt vinden als u hem nodig heeft
- praktische brillenetuis, leverbaar in zachte of harde materialen

Informeer bij afdeling verkoop voor de overige modellen.

Uitvoering	Artikelnr	Vrd
Buigzame tas met ritssluiting, draagband en snelsluiting (12-0600-00P)	7.25.724.00	
Lensreinigend opbergtasje van zacht microvezel (26-6780-00P)	7.25.726.00	

3M dispenser met reinigingsdoekjes

- een handige dispenser voor de werkplaats met 500 verzegelde verpakkingen
- elk doekje is geïmpregneerd met een sneldrogend antidamp, antistatisch reinigingsmiddel

Uitvoering	Artikelnr	Vrd
3M dispenser met 500 reinigingsdoekjes (26-2000-00P)	7.25.896.00	

Bollé brillenkoord CORDS

- een sportief aanpasbaar snoer
- TPE opzetstuk in 100% polyester

Informeer bij afdeling verkoop voor de overige brillenkoordjes.

Uitvoering	Artikelnr	Vrd
Bollé brillenkoord CORDS	7.25.866.00	

Bollé brillenetuis

- een assortiment praktische en perfect aangepaste etuis om het gebruik van uw bril te onderhouden en te optimaliseren

Uitvoering	Artikelnr	Vrd
Bollé polyester klikklak etui (ETUIS)	7.25.720.00	
Bollé bananenetui met sluithaak en lusje voor de riem (ETUIB)	7.25.721.00	
Bollé soepel polyester etui met lusje voor de riem (ETUIC)	7.25.723.00	

Bollé schoonmaakproducten

- antibacterieel, antistatisch en antiweerkaatsing
- formule op waterbasis
- zonder alcohol, zonder siliconen
- voor alle soorten lenzen

Uitvoering	Artikelnr	Vrd
Bollé verdeler van 500 vochtige doekjes (B500)	7.25.899.30	
Bollé doos van 200 multifunctionele drogers (B401)	7.25.899.10	
Bollé schoonmaakspray 250 ml (B411)	7.25.899.40	
Bollé schoonmaakspray 500 ml (B402)	7.25.899.20	

Honeywell brillenkoorden

- zwart nylon
- geschikt voor elk montuur

Uitvoering	Artikelnr	Vrd
Honeywell brillenkoord, PVC lussen (204522)	7.25.870.00	V
Honeywell brillenkoord SS32, schuift over de veer (204520)	7.25.874.00	

Honeywell brillenetuis

- om erop te letten dat uw veiligheidsbril altijd veilig is opgeborgen en u hem snel kunt vinden als u hem nodig heeft
- praktische brillenetuis, leverbaar in zachte of harde materialen

Uitvoering	Artikelnr	Vrd
Honeywell Tube Case, zachte lensbeschermer, geschikt voor elk montuur (204513)	7.25.701.00	
Honeywell Slip In Case, zachte vinyl etui t.b.v. receptbrillen RX en duo lens modellen (204504)	7.25.710.00	
Honeywell Sports model Case II, harde etui met ritssluiting, t.b.v. Extreme en Attractive modellen (204512)	7.25.712.00	
Honeywell Wrap Case, harde vinyl etui met riemlus en klittenbandsluiting, t.b.v. receptbrillen RX en duo lens modellen (204518)	7.25.713.00	

Honeywell Clip Ons

- opklapbare clip voor RX-monturen

Uitvoering	Artikelnr	Vrd
Honeywell Clip On, bruin gepolariseerd (204540)	7.25.765.00	
Honeywell Clip On, grijs gepolariseerd (204541)	7.25.760.00	
Honeywell Clip On, blank PC 3A (204524)	7.25.775.00	
Honeywell Clip On, groen 3 PC 3A (204525)	7.25.770.00	
Honeywell Clip On, groen 5 PC 3A (204527)	7.25.755.00	

MSA brillenkoorden

- instelbare nekkoorden, geschikt voor alle brillen
- verpakt per 12 stuks

Uitvoering	Artikelnr	Vrd
MSA Perspecta brillenkoord (10058135)	7.25.288.00	
MSA Slip-on brillenkoord (10104679)	7.25.289.00	

MSA brillenetuis

- om erop te letten dat uw veiligheidsbril altijd veilig is opgeborgen en u hem snel kunt vinden als u hem nodig heeft
- praktische brillenetuis, leverbaar in zachte of harde materialen
- leverbaar met rits, klittenbandsluiting, universeel

Uitvoering	Artikelnr	Vrd
MSA Perspecta etui (10058134)	7.25.290.00	
MSA Perspecta brillenkoker (10081939)	7.25.291.00	
MSA zacht etui (10104677)	7.25.292.00	
MSA brillenkoker, stofbescherming, reservelenzen (10104665)	7.25.293.00	

MSA Clear-Pilot Spray & antidampmiddel

- verwijdert olie en vetvlekken
- Clear-Pilot spray wordt op de lens opgebracht en voorkomt condensvorming
- geschikt voor lenzen onder chemiepakken, volgelaatsmaskers, veiligheidsbrillen en gewone brillen

Uitvoering	Artikelnr	Vrd
MSA Clear-Pilot vloeistof, spuitbus 100 ml (10032164)	7.25.281.00	
MSA spuitbus 110 ml (D8241079)	7.25.282.00	
MSA brillendoekjes, navulpak van 280 stuks (D8133039)	7.25.283.00	

uvex brillenkoorden

- diverse brillenkoorden verkrijgbaar

Informeer bij afdeling verkoop voor de overige brillenkoordjes.

Uitvoering	Artikelnr	Vrd
uvex brillenkoord 9959-002, voor alle veiligheidsbrillen	7.25.865.10	
uvex brillenkoord 9959-003, voor alle veiligheidsbrillen met duo-flex monturen	7.25.865.30	

uvex brillenetuis

- om erop te letten dat uw veiligheidsbril altijd veilig is opgeborgen en u hem snel kunt vinden als u hem nodig heeft
- praktische brillenetuis, leverbaar in zachte of harde materialen

Informeer bij afdeling verkoop voor de overige modellen.

Uitvoering	Artikelnr	Vrd
uvex brillenetui 9954-500, met ritssluiting, t.b.v. alle uvex modellen, behalve 9169	7.25.667.00	V

uvex schoonmaak doekjes

- siliconenvrije schoonmaakdoekjes
- verpakt per 100 doekjes in een box, doekjes per stuk verpakt
- te gebruiken voor alle uvex brillen
- wandhouder apart te verkrijgen

Uitvoering	Artikelnr	Vrd
uvex schoonmaak doekjes box 9963-000, inhoud 100 stuks	7.25.825.00	V
uvex wandhouder 9963-001 t.b.v. schoonmaakdoekjes box	7.25.826.00	

uvex brillenreinigingsstation 9970-002

- plastic uvex brillenreinigingsstation voor wandmontage
- wordt geleverd inclusief 2x 700 stuks siliconenvrij reinigingsdoekjes (9971-000), 1x reinigingsvloeistof (9972-100) en 1x plastic pompje (9973-100)
- navullingen zijn los te verkrijgen

Uitvoering	Artikelnr	Vrd
uvex brillenreinigingsstation 9970-002	7.25.820.00	

VEILIGHEIDSBRILLEN OP STERKTE (CORRECTIEBRILLEN)

Voor iedereen die een correctie nodig heeft, zijn standaard veiligheidsbrillen niet toereikend. Een bril op sterkte met een beschermende overzetbril is vaak niet optimaal. Daarom is er de mogelijkheid om een veiligheidsbril op sterkte te laten maken.

De ruime collectie van de verschillende modellen in diverse kleuren waar wij over kunnen beschikken, maakt dat er voor iedere man of vrouw een geschikt montuur uitgezocht kan worden. Het spreekt vanzelf dat de brillen voldoen aan de EN 166 en EN 172 normen.

Een netwerk van ca. 500 verkooppunten, lees opticiens/optometristen, in Nederland en België, zorgt ervoor dat een veiligheidsbril, ook bij u in de buurt, vakkundig kan worden opgemeten en afgepast naar wens van de bildrager. Dit gaat vaak op basis van de bestaande bril of recept, wat er voor zorgt dat de veiligheidsbril op sterkte een kopie is van de eigen bril. Afhankelijk van de werkzaamheden wordt het juiste type glazen gekozen.

Wilt u meer informatie over veiligheidsbrillen op sterkte neemt u dan contact op met afdeling verkoop.

proteye®

EGA

EGA SYSTEMS

Kerkenheide 52 ■ 2460 Kasterlee ■ 0496.22.08.38 ■ www.ega.be

3M overzetbril 2800

- kan gedragen worden over de meeste correctiebrillen en is ideaal voor bezoekers
- uitstekende impactbescherming
- polycarbonaat lens biedt een betrouwbare bescherming tegen bepaalde niveaus van schadelijke UV straling
- verstelbare lens voor gemakkelijke aanpassing en maximaal comfort
- verstelbare veerlengte voor draagcomfort en optimale pasvorm

Uitvoering	Artikelnr	Vrd
3M overzetbril 2800, blauw montuur, heldere PC lens	7.49.028.00	V
3M overzetbril 2802, blauw montuur, amberkleurige PC lens	7.49.028.02	
3M overzetbril 2805, blauw montuur, groene tint 5 PC lens	7.49.028.05	

MSA overzetbril Perspecta 2047 W

- met bescherming rondom is deze bril met enkelvoudige lens en geventileerde zijbescherming ideaal voor zowel bezoekers als reguliere dragers
- de bril kan over de meeste correctiebrillen worden gedragen
- uitstekende optische veiligheid
- verbeterd ontwerp en comfort

Uitvoering	Artikelnr	Vrd
MSA overzetbril Perspecta 2047 W (10064800)	7.25.260.00	V

M-Safe overzetbril

- blanke polycarbonaat ruit
- vaste zijkapjes
- kan gedragen worden over de meeste correctiebrillen en is ideaal voor bezoekers

Uitvoering	Artikelnr	Vrd
M-Safe overzetbril	7.17.011.00	V

uvex overzetbril super OTG 9169

- scharnierloze overzetbril
- vier zachte kussentjes achter de oren voor een meer comfortabele pasvorm

Uitvoering	Artikelnr	Vrd
uvex overzetbril super OTG 9169-065, blauw montuur, heldere PC lens, UV 2-1,2 optidur NCH	7.25.703.00	V
uvex overzetbril super OTG 9169-081, zwart montuur, grijze PC lens, UV 5-2,5 optidur NCH	7.25.703.10	
uvex overzetbril super OTG 9169-260, blauw montuur, heldere PC lens, UV 2-1,2 supravision NCH	7.25.703.20	
uvex overzetbril super OTG 9169-080, zwart montuur, heldere PC lens, UV 2-1,2 optidur NCH	7.25.703.30	

uvex overzetbril 9161

- drukvrije pasvorm door uvex duo-flex beugel
- polycarbonaat lens
- passend over de meeste correctiebrillen

Uitvoering	Artikelnr	Vrd
uvex overzetbril 9161-005, blauw/zwart montuur, heldere PC lens, UV 2-1.2 optidur NCH	7.25.648.00	V
uvex overzetbril 9161-014, transparant montuur, heldere PC lens, UV 2-1.2 ongecoat	7.25.649.00	V
uvex overzetbril 9161-305, blauw/zwart montuur, heldere PC lens, UV 2-1.2 optidur 4C PLUS	7.25.648.50	

3M ruimzichtbril 2890

- halfrond ontwerp biedt een uitstekend gezichtsveld
- gesloten design zorgt voor bescherming tegen vloeistoffen, stof, gassen en dampen
- flexibele neusbrug
- brede, instelbare hoofdband voor optimale pasvorm en betrouwbare bescherming
- kan gedragen worden over de meeste correctiebrillen

Uitvoering	Artikelnr	Vrd
3M ruimzichtbril 2890A, acetaat lens, AF coating	7.49.028.90	V
3M ruimzichtbril 2890, PC lens, AS-AF coating	7.49.028.91	V

3M ruimzichtbril Fahrenheit

- blank montuur van zacht PVC met breed steungebied rond het gelaat voor een beter draagcomfort
- te combineren met correctiebril dankzij de speciale gleuf aan de zijkant
- aërodynamische vorm met cilindrische lens om het zicht 180° vervormingsvrij te houden
- de brede elastische nylon hoofdband is makkelijk instelbaar dankzij een gespsysteem en een draaibaar bevestigingsmechanisme
- leverbaar in polycarbonaat versie (mechanische werkzaamheden) en acetaat (chemische toepassingen)
- de niet geventileerde uitvoering biedt gas- en rookbescherming

Uitvoering	Artikelnr	Vrd
3M ruimzichtbril Fahrenheit, PC lens, AS coating (71360-00002)	7.17.313.00	
3M ruimzichtbril Fahrenheit, PC lens, AS-AF coating (71360-00001)	7.17.314.00	
3M ruimzichtbril Fahrenheit, niet-geventileerd, acetaat lens, AS-AF coating (71360-00005)	7.17.315.00	
3M ruimzichtbril Fahrenheit met schuimstof, PC lens, AS-AF coating (71360-00004)	7.17.320.00	

Bollé ruimzichtbril Atom

- de Atom biedt een extra stevige bescherming, is compact, licht en ultra comfortabel dankzij het verstelbare Thermo Plastic Rubber-montuur
- afvoergootje voor vloeistoffen
- geschikt voor dragen met correctiebrillen
- met draaiend kogelgewricht
- met verstelbare hoofdband
- polycarbonaat lens
- gewicht 74 gram

Uitvoering	Artikelnr	Vrd
Bollé ruimzichtbril Atom, geventileerd (ATOAPSI)	7.17.490.00	
Bollé ruimzichtbril Atom, met foam rand (ATOFAPSI)	7.17.491.00	
Bollé vizier t.b.v. ruimzichtbril Atom (ATOV)	7.17.492.00	

Bollé ruimzichtbril Coverall

- dit is een polyvalent masker geschikt voor brildragers
- het PVC montuur is leverbaar in volledig gesloten versie en met ventilatieopeningen
- verstelbare elastische band
- polycarbonaat lens
- gewicht 67 gram

Uitvoering	Artikelnr	Vrd
Bollé ruimzichtbril Coverall, gesloten versie (COVERSI)	7.17.466.00	
Bollé ruimzichtbril Coverall, geventileerd (COVARSI)	7.17.465.00	

Bollé ruimzichtbril Tornado

- dankzij het PVC montuur met micro perforaties biedt het model Tornado een hoog beschermingsniveau en een goede prijs/kwaliteit verhouding
- past over een correctiebril
- verstelbare elastische band
- polycarbonaat lens
- gewicht 64 gram

Uitvoering	Artikelnr	Vrd
Bollé ruimzichtbril Tornado, geventileerd (TORAPI)	7.17.695.00	

Honeywell ruimzichtbril LG20

- impactbestendig polycarbonaat (PC) lens voor excellente bescherming tegen rondvliegende deeltjes, grof stof, spatten, nevels, e.d.
- lichtgewicht design
- zacht aansluitende en makkelijk verstelbare hoofdband maakt de bril passend voor iedereen

Uitvoering	Artikelnr	Vrd
Honeywell ruimzichtbril LG20, PC lens, AS-AF coating, indirecte ventilatie (1005509)	7.17.661.00	

Honeywell ruimzichtbril V-Maxx

- past voor de meeste gelaatstypes en kan over correctiebril worden gedragen, alsook samen met halfgelaatsmaskers
- selectie van diverse hoofdbanden maken de bril voor tal van verschillende omgevingen geschikt (bijv. neopreen hoofdband voor chemische industrie)
- roterende bandbevestigingen voor gebruik met helmen
- speciaal concept van indirecte verluchting komt tegemoet aan vereisten inzake spatresistentie
- lensopties in helder polycarbonaat (PC) of acetaat

Uitvoering	Artikelnr	Vrd
Honeywell ruimzichtbril V-Maxx, PC lens, AS coating, indirecte ventilatie, elastische hoofdband (1006192)	7.17.621.00	V
Honeywell ruimzichtbril V-Maxx, PC lens, AS-AF coating, indirecte ventilatie, elastische hoofdband (1006193)	7.17.621.10	
Honeywell ruimzichtbril V-Maxx, PC lens, AS-AF coating, indirecte ventilatie, neopreen hoofdband (1006194)	7.17.621.20	
Honeywell ruimzichtbril V-Maxx, PC lens, AS-AF coating, geen ventilatie, schuim elastische hoofdband (1006196)	7.17.621.40	
Honeywell ruimzichtbril V-Maxx Chemie, acetaat lens, AS-AF coating, indirecte ventilatie, neopreen hoofdband (1007506)	7.17.621.50	

MSA ruimzichtbril ChemPro

- een frisse look, zacht pasvorm en een volledige bescherming
- Soft touch montuur dat zich perfect aanpast aan het gezicht
- eenvoudig te wisselen lenzen (leverbaar als reserveonderdelen)
- indirecte ventilatie voor luchtbeweging en bescherming tegen spatten en grof stof
- de lens met sightgard-coating biedt weerstand tegen stoten bij extreme temperaturen en bescherming tegen spatten gesmolten metaal

Uitvoering	Artikelnr	Vrd
MSA ruimzichtbril ChemPro (10104671)	7.17.533.00	

MSA ruimzichtbril Perspecta GIV 2300

- ergonomisch ontworpen ruimzichtbril met geavanceerd ventilatiesysteem voor uitzonderlijk goed draagcomfort
- 11 indirecte ventilatieopeningen bieden de perfecte bescherming tegen vloeistofspatten of grof stof, maar zorgen tevens voor een uitstekende luchtcirculatie
- het flexibele montuur, dat nauw aansluit aan de gezichtscontouren en het panoramaglas met Sightgard-laag, dat ook bij extreme temperaturen stootvrij is, verhogen de veiligheid van de drager
- de elastische gezichtsafdichting en de in lengte instelbare hoofdband garanderen ook bij langer dragen een hoog draagcomfort

Uitvoering	Artikelnr	Vrd
MSA ruimzichtbril Perspecta GIV 2300 (10076384)	7.17.532.00	

MSA ruimzichtbril Perspecta GH 3001

- comfortabele ruimzichtbril met anatomisch design, geschikt voor laboratoriummedewerkers
- de bril kan over de meeste correctiebrillen worden gedragen
- met Sightgard-coating
- verbeterd comfort dankzij anatomische gelaatsafdichting

Uitvoering	Artikelnr	Vrd
MSA ruimzichtbril Perspecta GH 3001 (10064844)	7.17.530.00	

MSA ruimzichtbril Perspecta GV1000

- lichtgewicht en voordelige ruimzichtbril voor basisgebruik, ook geschikt voor hobbyisten en doe-het-zelvers
- zachte gelaatsafdichting voor comfort
- geperforeerde zijbescherming voor ventilatie
- met Sightgard-coating

Uitvoering	Artikelnr	Vrd
MSA ruimzichtbril Perspecta GV1000 (10064843)	7.17.531.00	

M-Safe ruimzichtbril

- blanke polycarbonaat ruit
- antidamp
- geventileerd
- uitgevoerd met een elastieken hoofdband

Uitvoering	Artikelnr	Vrd
M-Safe ruimzichtbril	7.17.330.00	V

uvex ruimzichtbril carbonvision 9307

- sportieve lichte ruimzichtbril, uitgevoerd met blanke polycarbonaat lens
- één van de lichtste ruimzichtbrillen in de markt (46 gram)
- voorzien van een synthetische, afneembare hoofdband
- voorzien van coating Supravision extreme HC-AF, Hi-tech-coating, kraswerend aan de buitenzijde, permanent condensvrij aan de binnenzijde

Duurzame en afneembare hoofdband.

Robuust framewerk voorzien van zachte en flexibele componenten.

Uitstekende afdichting en spatbescherming.

uvex

Uitvoering	Artikelnr	Vrd
uvex ruimzichtbril carbonvision 9307-375, heldere PC lens, UV 2-1.2 supravision extreme	7.17.565.00	V
uvex ruimzichtbril carbonvision 9307-276, grijze PC lens, UV 5-2.5 supravision extreme	7.17.566.00	V

uvex ruimzichtbril ultrasonic 9302

- zeer comfortabel voor de drager door de duo componenten technologie; de combinatie van 2 verschillende materialen (harde en zachte componenten) betekent dat de druk nooit een probleem wordt, ook na langer dragen
- de uitstekende ventilatie zorgt voor een aangenaam en irritatievrij klimaat rond de ogen
- kan gedragen worden over de meeste brillen
- materiaal ruit: polycarbonaat (code B)
- bescherming tegen vloeistofdruppels en -spatten (code 3) en tegen grofstof (code 4)
- bescherming tegen gesmolten metaal (code 9)

Uitvoering	Artikelnr	Vrd
uvex ruimzichtbril ultrasonic 9302-245, oranje/grijs montuur, heldere PC lens, UV 2-1.2 supravision HC-AF	7.17.584.00	V
uvex ruimzichtbril ultrasonic 9302-285, grijs/zwart montuur, heldere PC lens, UV 2-1.2 supravision HC-AF	7.17.589.00	V
uvex ruimzichtbril ultrasonic 9302-250, oranje/grijs montuur, heldere PC lens, UV 2-1.2 supravision NCH	7.17.574.00	
uvex ruimzichtbril ultrasonic 9302-247, oranje/grijs montuur, bruine PC lens, UV 5-2.5 supravision HC-AF	7.17.573.00	
uvex ruimzichtbril ultrasonic 9302-286, grijs/zwart montuur, grijze PC lens, UV 5-2.5 supravision HC-AF	7.18.582.00	
uvex ruimzichtbril ultrasonic 9302-600, gereduceerde ventilatie, grijs/blauw montuur, heldere PC lens, UV 2-1.2 supravision extreme	7.17.576.00	
uvex ruimzichtbril ultrasonic 9302-601, gereduceerde ventilatie, rood/zwart montuur, heldere PC lens, UV 2-1.2 supravision HC-AF	7.17.577.00	
uvex ruimzichtbril ultrasonic 9302-281, met schuimstof, grijs/zwart montuur, heldere PC lens, UV 2-1.2 supravision HC-AF	7.17.578.00	

uvex ruimzichtbril ultravision 9301

- onbeperkt zicht door Super Panorama ruit met 180° gezichtsveld
- perfecte en drukvrije aansluiting op het gezicht
- optimale pasvorm en hoog draagcomfort door een zacht frame
- uitstekend ventilatiesysteem
- anti-fog ruit voor het voorkomen van aanslag op de ruit
- past uitstekend over een correctiebril door de speciale uitsparing voor de veren van de bril
- gematteerde bovenkant om lichtreflexen van boven te voorkomen

Ook verkrijgbaar met helder polycarbonaat gelaatsscherm, model 9301-555 (Art.nr. 7.17.592.00)

Uitvoering	Artikelnr	Vrd
uvex ruimzichtbril ultravision 9301-714, heldere CA lens, anti-fog coating	7.17.585.00	V
uvex ruimzichtbril ultravision 9301-716, met schuimstof, heldere CA lens, anti-fog coating	7.17.587.00	V
uvex ruimzichtbril ultravision 9301-906, extra breed neusgedeelte, heldere CA lens, anti-fog coating	7.17.586.00	
uvex ruimzichtbril ultravision 9301-105, heldere PC lens, UV 2-1.2 supravision HC-AF	7.17.580.00	V
uvex ruimzichtbril ultravision 9301-605, heldere PC lens, UV 2-1.2 optidur 4C PLUS	7.17.593.00	
uvex ruimzichtbril ultravision 9301-815, doorluchting boven gesloten, heldere PC lens, UV 2-1.2 supravision HC-AF	7.17.596.00	
uvex ruimzichtbril ultravision 9301-813, met 2 stuks beschermfolie, heldere PC lens, UV 2-1.2 supravision HC-AF	7.17.597.00	
uvex ruimzichtbril ultravision 9301-603, rood gasdicht montuur, heldere PC lens, UV 2-1.2 supravision HC-AF	7.17.581.00	
uvex mondbescherming ultravision 9301-317, helder PC, voor montage op alle 9301 modellen	7.25.830.00	

uvex ruimzichtbril HI-C 9306

- transparante antidamp acetaat lens
- gepatenteerd blaasbalgontwerp, zeer flexibel maar toch stabiel, past perfect op elk gezicht, maximaal draagcomfort
- gepatenteerd ventilatiesysteem, extra zij ventilatie via geïntegreerde luchtkanalen
- de lenzen zijn snel en makkelijk te vervangen
- met verstelbare hoofdband

Uitvoering	Artikelnr	Vrd
uvex ruimzichtbril HI-C 9306-765, blauw montuur, heldere CA lens	7.17.571.00	V
uvex ruimzichtbril HI-C 9306-714, grijs montuur, heldere CA lens	7.17.572.00	

uvex ruimzichtbril widevision 9305

- klassieke ruimzichtbril met een effectief ventilatiesysteem
- met cellulose acetaat lens
- met in lengte verstelbare hoofdband

Uitvoering	Artikelnr	Vrd
uvex ruimzichtbril widevision 9305-514, met rubberen hoofdband, anti-fog coating	7.17.555.00	
uvex ruimzichtbril widevision 9305-214, met textielen hoofdband	7.17.556.00	
uvex ruimzichtbril widevision 9305-714, met textielen hoofdband, anti-fog coating	7.25.652.00	V

3M lasbril Maxim Welding

- met lasfilter (UV-IR)
- bescherming tegen impact, UV, zichtbaar en IR-licht
- ideaal voor autogeen lassen, solderen en snijbranden
- DX-coating en gepatenteerde asferische lens

Uitvoering	Artikelnr	Vrd
3M lasbril Maxim Welding, zwart montuur, groene PC lens, beschermtint 3.0 (13323-00000)	7.25.559.50	
3M lasbril Maxim Welding, zwart montuur, groene PC lens, beschermtint 5.0 (13324-00000)	7.25.559.00	

uvex lasbril i-vo 9160

- de i-vo biedt naast goede bescherming ook een bijzonder mooi design en buitengewoon comfort
- de duo-component technologie van uvex (zachte componenten om de gevoelige plekken als de neus, het voorhoofd en de oren te beschermen) garandeert een optimaal draagcomfort en duurzaamheid
- veerlengte in meerdere standen instelbaar
- polycarbonaat lens met infradur AF coating
- de grijze las-lens van de i-vo vervult een dubbele functie: infraroodbescherming (lassen) en tevens als zonnebril met gewaarborgde kleurherkenning

Uitvoering	Artikelnr	Vrd
uvex lasbril i-vo 9160-041, grijze PC lens, beschermtint 1.7	7.25.613.00	
uvex lasbril i-vo 9160-043, grijze PC lens, beschermtint 3.0	7.25.613.10	
uvex lasbril i-vo 9160-045, grijze PC lens, beschermtint 5.0	7.25.613.20	

uvex lasbril astrospec 9168

- zeer lichte (ca. 36 gram) lasbril
- de uvex duo-flex veren zorgen voor een optimaal draagcomfort
- door de meervoudige verstelmogelijkheden kan deze bril elke gewenste pasvorm aannemen
- materiaal ruit: polycarbonaat (code F)
- coating: infradur PLUS

Uitvoering	Artikelnr	Vrd
uvex lasbril astrospec 9168-081, groene PC lens, beschermtint 1.7	7.25.669.17	
uvex lasbril astrospec 9168-082, groene PC lens, beschermtint 3.0	7.25.669.30	
uvex lasbril astrospec 9168-184, groene PC lens, beschermtint 4.0	7.25.669.40	
uvex lasbril astrospec 9168-084, groene PC lens, beschermtint 5.0	7.25.669.00	V

uvex lasbril futura 9180

- de uvex duo-flex veren zorgen voor een optimaal draagcomfort
- door de meervoudige verstelmogelijkheden kan deze bril elke gewenste pasvorm aannemen
- glazen zijn makkelijk te verwisselen
- bijzonder nauwe aansluiting op het gezicht door de uitstekende pasvorm
- materiaal ruit: polycarbonaat (code F)
- coating: infradur PLUS
- zwart montuur

Uitvoering	Artikelnr	Vrd
uvex lasbril futura 9180-041, groene PC lens, beschermtint 1.7	7.25.661.47	
uvex lasbril futura 9180-043, groene PC lens, beschermtint 3.0	7.25.661.48	
uvex lasbril futura 9180-044, groene PC lens, beschermtint 4.0	7.25.661.49	
uvex lasbril futura 9180-045, groene PC lens, beschermtint 5.0	7.25.661.50	V
uvex lasbril futura 9180-046, groene PC lens, beschermtint 6.0	7.25.661.51	

uvex ruimzichtbril ultrasonic flip-up 9302

- hoge mechanische sterkte
- hoog niveau van bescherming voor professionele lassers
- kan over correctiebrillen gedragen worden
- met flip-up filter voor het tegengaan van lasvonken
- eenvoudig te vervangen lens filter, deze zijn los te bestellen
- met nieuwe filtertechniek
- perfecte kleurherkenning
- UV-en IR-bescherming tegen straling

Uitvoering	Artikelnr	Vrd
uvex ruimzichtbril ultrasonic flip-up 9302-043, grijze PC lens, infradur PLUS, beschermtint 3.0	7.17.599.00	
uvex ruimzichtbril ultrasonic flip-up 9302-045, grijze PC lens, infradur PLUS, beschermtint 5.0	7.17.599.10	

uvex lasruimzichtbril ultravision 9301

- optimale pasvorm en hoog draagcomfort door een zacht frame en extra brede hoofdband
- perfecte en drukvrije aansluiting op het gelaat
- uitstekend ventilatiesysteem
- goed geschikt voor brildragers door speciale uitsparing voor de brilveren
- gematteerde bovenkant om lichtreflexen van boven te voorkomen
- materiaal ruit: polycarbonaat (code F)
- coating: Supravision HC-AF
- zwart montuur

Uitvoering	Artikelnr	Vrd
uvex lasruimzichtbril ultravision 9301-245, groene PC lens, beschermtint 5.0	7.17.583.00	V

uvex lasruimzichtbril 9350

- perfecte en drukvrije aansluiting op het gelaat
- uitstekend ventilatiesysteem
- goed geschikt voor brildragers
- ruiten makkelijk te vervangen
- met verstelbare hoofdband
- materiaal ruit: acetaat
- coating: Supravision HC-AF
- zwart montuur

Uitvoering	Artikelnr	Vrd
uvex lasruimzichtbril 9350-035, groene CA lens, beschermtint 5.0	7.17.598.00	

Honeywell lasbril Amigo

- opklapbare lasbril
- zacht vinyl montuur
- blank focar glas
- Xanthos 5 lasglas Ø 50 mm
- gewicht 125 gram
- 3A coating
- met vervangbare lenzen

Uitvoering	Artikelnr	Vrd
Honeywell lasbril Amigo, Xantos 5 (805635)	7.17.730.00	V

Bollé lasbril Slam

- met zijn modern design en zijn extreem hoge ergonomie, beschermt de Slam u in alle omstandigheden en biedt u een uitstekend comfort
- panoramisch gezichtsveld
- antikras en antistatische coating
- ultra beschermend
- comfort oorveren
- zwart montuur
- wordt geleverd met koordje
- gewicht 23 gram

Uitvoering	Artikelnr	Vrd
Bollé lasbril Slam, beschermtint 3.0 (SLAWPCC3)	7.25.389.30	
Bollé lasbril Slam, beschermtint 5.0 (SLAWPCC5)	7.25.389.50	

Bollé lasbril Coversal

- een doelmatige dubbele bescherming tegen straling van laswerk en het risico van spattende vaste deeltjes dankzij de binnenlenzen van polycarbonaat
- verstelbare elastische band
- past over een correctiebril
- opklapbaar venster voor laswerk
- verwisselbare lenzen
- gewicht 129 gram

Uitvoering	Artikelnr	Vrd
Bollé lasbril Coversal, beschermtint 5.0 (COVRP5)	7.25.390.06	

3M Peltor G500 combinatie Industrie

- compleet systeem voor hoofd-, gelaat- en gehoorbescherming
- de hoofdband is verstelbaar met acht mogelijke posities en drie verticale instellingen voor een perfecte pasvorm
- de hoofdband kan worden gebruikt met of zonder gehoorkappen

Het brede assortiment vizieren en gehoorbeschermers maakt meerdere combinaties mogelijk.
De te gebruiken schermen worden onder de combinaties vermeld. Wilt u meer informatie over deze combinaties neemt u dan contact op met afdeling verkoop.
De 3M Peltor geïntegreerde veiligheidsbrillen V6C, V6B en V6E zijn ook te gebruiken in combinatie met de G500.

Uitvoering	Artikelnr	Vrd
3M Peltor G500 combinatie Industrie met V5F-1 vizier en Optime I gehoorkap	7.33.650.00	V
3M Peltor G500 systeem geel	7.33.654.00	
3M Peltor vizier V5F-1, helder PC vizier, antidamp	7.33.655.00	
3M Peltor vizier V5E-2, groen (tint 5.0) PC vizier, antidamp	7.33.657.00	
3M Peltor plastic zweetband (HYG50)	6.24.711.00	

3M Peltor G500 combinatie Bosbouw

- compleet systeem voor hoofd-, gelaat- en gehoorbescherming
- de hoofdband is verstelbaar met acht mogelijke posities en drie verticale instellingen voor een perfecte pasvorm
- de hoofdband kan worden gebruikt met of zonder gehoorkappen

Het brede assortiment vizieren en gehoorbeschermers maakt meerdere combinaties mogelijk.
De te gebruiken schermen worden onder de combinaties vermeld. Wilt u meer informatie over deze combinaties neemt u dan contact op met afdeling verkoop.
De 3M Peltor geïntegreerde veiligheidsbrillen V6C, V6B en V6E zijn ook te gebruiken in combinatie met de G500.

Uitvoering	Artikelnr	Vrd
3M Peltor G500 combinatie Bosbouw met V5J vizier en Optime I gehoorkap	7.33.660.00	V
3M Peltor G500 combinatie Bosbouw met V5C vizier en Optime I gehoorkap	7.33.661.00	V
3M Peltor G500 systeem oranje	7.33.664.00	
3M Peltor gaasvizier V5B polyamide	7.33.665.00	
3M Peltor gaasvizier V5C roestvrij staal	7.33.666.00	
3M Peltor gaasvizier V5J geetst staal	7.33.667.00	
3M Peltor plastic zweetband (HYG50)	6.24.711.00	

3M Peltor gaasvizieren V1

- gaasvizieren zijn duurzaam en bieden een effectieve bescherming
- de roestvrijstalen gaasvizieren zijn extreem robuust, comfortabel en veilig
- in werkstand bieden ze uitstekend zicht
- de gaasvizieren zijn optimaal op de industriële veiligheidshelmen van 3M Peltor afgestemd
- het vizier van polyamide is uiterst licht en elektrisch isolerend
- alle gaasvizieren zijn gecertificeerd volgens EN 1731
- gaasvizier V1A: lichtreductie 35% en gewicht 75 gram
- gaasvizier V1B: lichtreductie 45% en gewicht 65 gram
- gaasvizier V1C: lichtreductie 25% en gewicht 65 gram

Uitvoering	Artikelnr	Vrd
3M Peltor gaasvizier V1A, staalgaas (ø 0,3), 1,8x1,8 mm	7.33.189.00	V
3M Peltor gaasvizier V1B, polyamidegaas (ø 0,3), 1,0x1,0 mm	7.33.189.10	V
3M Peltor gaasvizier V1C, RVS staalgaas (ø 0,24), 1,8x2,5 mm	7.33.189.20	

3M Peltor gaasvizieren V4

- vizieren met zonneklep
- gaasvizieren zijn duurzaam en bieden een effectieve bescherming
- de roestvrijstalen gaasvizieren zijn extreem robuust, comfortabel en veilig
- in werkstand bieden ze uitstekend zicht
- de gaasvizieren zijn optimaal op de industriële veiligheidshelmen van 3M Peltor afgestemd
- het vizier van polyamide is uiterst licht en elektrisch isolerend
- alle gaasvizieren zijn gecertificeerd volgens EN 1731
- gaasvizier V4A: lichtreductie 35% en gewicht 90 gram
- gaasvizier V4B: lichtreductie 45% en gewicht 70 gram
- gaasvizier V4C: lichtreductie 25% en gewicht 80 gram

Uitvoering	Artikelnr	Vrd
3M Peltor gaasvizier V4A, met zonneklep, staalgaas (ø 0,3), 1,8x1,8 mm	7.33.194.50	
3M Peltor gaasvizier V4B, met zonneklep, polyamide gaas (ø 0,3), 1,0x1,0 mm	7.33.194.60	V
3M Peltor gaasvizier V4C, met zonneklep, RVS staalgaas (ø 0,24), 1,8x2,5 mm	7.33.194.70	
3M Peltor gaasvizier V4J SV, met zonneklep, geëtst RVS staalgaas (ø 0,15)	7.33.195.30	

3M Peltor heldere vizieren

- de heldere vizieren bieden een effectieve bescherming tegen spatten van voren en van opzij, terwijl het voorhoofdscherm en het vizier hinderlijke lichtweerkaatsing voorkomen
- de vizieren van celluloseacetaat zijn voor optimaal zicht aan weerszijden van een condenswerende coating voorzien
- het uiterst impact- en krasbestendige vizier van polycarbonaat wordt geleverd in een lichtfiltrerende en in een diëlektrische uitvoering die tegen elektrische lichtbogen beschermt
- de heldere vizieren zijn optimaal op de veiligheidshelmen van 3M Peltor afgestemd
- alle vizieren zijn gecertificeerd volgens EN 166

Uitvoering	Artikelnr	Vrd
3M Peltor helder vizier V2A, condenswerend cellulose-acetaat	7.33.190.00	V
3M Peltor helder vizier V2C, polycarbonaat	7.33.190.20	V
3M Peltor helder vizier V4D, condenswerend cellulose-acetaat, met zonneklep	7.33.194.80	V
3M Peltor helder vizier V4F, polycarbonaat, met zonneklep	7.33.195.00	V
3M Peltor helder vizier V4H, extra dik polycarbonaat, met zonneklep, bescherming tegen elektrische lichtbogen	7.33.195.20	
3M Peltor vizier V4E, groen polycarbonaat, met zonneklep	7.33.194.90	

Honeywell gelaatsscherm Perforama Nova

- driedelig gelaatsscherm met transparante bovenkap en kin- en halsbescherming voor optimale bescherming
- scherm 17 cm
- opklapbaar scherm
- aanpasbare vergrendelpositie bij het opklappen
- aanpasbare hoofdband met draaiknop

Uitvoering	Artikelnr	Vrd
Honeywell gelaatsscherm Perforama Nova, blank PC scherm, 3A coating (820140)	7.33.140.00	V
Honeywell gelaatsscherm Perforama Nova, blank CP scherm, 4A coating (820144.6)	7.33.155.00	V
Honeywell los scherm blank PC scherm, 3A coating (520160)	7.34.140.00	V
Honeywell los scherm blank CP scherm, 4A coating (520164)	7.34.141.00	

Honeywell gelaatsscherm Perforama Nova Combi Safe

- opklapbaar scherm
- aanpasbare vergrendelpositie bij het opklappen
- combinatie-systeem voor hoofd en gelaatsbescherming
- op vrijwel iedere type helm te monteren

Uitvoering	Artikelnr	Vrd
Honeywell gelaatsscherm Perforama Nova Combi, blank PC scherm, 3A coating (820840)	7.33.170.00	V
Honeywell gelaatsscherm Perforama Nova Combi, blank CP scherm, 4A coating (820844)	7.33.172.00	
Honeywell los scherm blank PC scherm, 3A coating (520860)	7.34.170.00	
Honeywell los scherm blank CP scherm, 4A coating (520864)	7.34.171.00	

Honeywell gelaatsscherm Bionic

- meer bescherming van voorhoofd en kin
- grote vizieren van superieure kwaliteit voor maximale zichtbaarheid
- makkelijk vervangbare vizieren in verschillende materialen, kleurtinten en afwerkingsniveaus
- comfortabele pasvorm, zelfs met veiligheidsbril en ademhalingsbescherming
- vergrendeling voor integrale veiligheid
- diëlektrisch design
- ongelooflijk veel instelmogelijkheden (2784 mogelijke draagposities)
- volledig stapsgewijs instelbare vizierhouder en volledig verstelbare hoofdband
- extra zachte kussentjes op alle contactdelen
- ademende, uiterst zachte zweetband die makkelijk kan worden verwijderd voor onderhoud of vervanging

De houder en vervangvizieren zijn ook los verkrijgbaar. Raadpleeg afdeling voor meer informatie.

Uitvoering	Artikelnr	Vrd
Honeywell gelaatsscherm Bionic, ongecoat PC vizier (1011623)	7.34.485.00	
Honeywell gelaatsscherm Bionic, PC vizier, AC-AF coating (1011624)	7.34.485.20	
Honeywell gelaatsscherm Bionic, ongecoat acetaat vizier (1011933)	7.34.485.30	

Honeywell gelaatsscherm Clearways

- de Clearways combinatie is sterk en duurzaam
- het lichte gewicht van slechts 160 gram maakt het dragen gedurende de hele dag mogelijk
- de geïntegreerde schermhouder zorgt voor extra bescherming tegen insijpelen van chemicaliën
- economisch vervangbare vizieren in acetaat of polycarbonaat

De voorhoofdbeschermer en de vizieren moeten altijd apart aangeschaft worden. Er zijn ook vizieren voor kinstukken leverbaar en bovendien zijn er ook acetaat vizieren verkrijgbaar.

Uitvoering	Artikelnr	Vrd
Honeywell voorhoofdbeschermer CB20 met ratelhoofdband (1002341)	7.34.416.00	
Honeywell helder PC vizier CV83P (1002353)	7.34.478.10	

Honeywell VDE elektriciteitsschermset

- bescherming tegen elektrische boogontladingen door kortsluiting tot 1000 V wisselstroom en 1500 V gelijkstroom
- set met A79 helm en elektriciteitsscherm
- scherm met 3A-coating
- voldoet naast de EN 397 ook aan de EN 50365 klasse 0 norm

Uitvoering	Artikelnr	Vrd
Honeywell VDE elektriciteitsschermset (823003)	7.33.020.00	

V-GARD ACCESSOIRESYSTEEM

V-Gard-frame voor helmen met bescherming tegen binnendringende deeltjes. Getoond met helder vizier van polycarbonaat en left/RIGHT (HIGH)-gehoorkappen.

KENMERKEN

- Polycarbonaat versie voor de beste bescherming tegen impact of propionaat versie voor de beste bescherming tegen oplosmiddelen
- Getinte versie voor toepassingen op het werk die bescherming tegen verblinding vereisen
- Breed assortiment van breedtes en diktes, afhankelijk van de toepassingen van de vizieren
- Optionele kinbeschermer
- Optionele bescherming tegen binnendringende deeltjes

MSA Nederland ▪ Telefoon + 31 [229] 25 03 03
MSA Belgium ▪ Telefoon +32 [3] 491 91 50
www.MSAsafety.com

MSA
The Safety Company

MSA V-Gard frame voor helmen met sleuven

- inclusief opbergbare sleufadapters waardoor het frame werkt met of zonder gehoorkappen
- vervangbare bescherming tegen binnendringende deeltjes zorgt voor een nauwe afdichting tussen helm en frame waardoor de mogelijke indringing van verontreinigingen afneemt
- niet-metalen constructie voor gebruik bij elektrische toepassingen
- dankzij het schuin aflopende ontwerp kan materiaal gemakkelijk van het frame afglijden
- unieke V-vormige profielen zorgen voor verwijdering van deeltjes van het frame
- dankzij schuivende verstelbladen kan het vizier worden gebruikt met de meeste halfgelaatsmasker adembescherming
- V-vormige uitlijningsgeleiders en drie bevestigingspunten voor gemakkelijke installatie van het vizier

Hieronder vindt u diverse mogelijkheden. Wilt u meer informatie neemt u dan contact op met afdeling verkoop.

MSA frames voor MSA helmen met sleufgaten

- wordt direct bevestigd aan sleuven van MSA V-Gard helmen
- sleufadapters meegeleverd op framerails
- kan worden geïntegreerd met overige MSA accessoires zoals gehoor- en adembescherming
- niet-metalen constructie voor gebruik bij elektrische toepassingen
- optionele bescherming tegen binnendringende deeltjes
- ET-frame ontworpen voor het weerstaan van temperaturen tot 177°C zonder vervormen, barsten of craqueleren

Er zijn ook universele V-Gard frames voor MSA helmen met of zonder sleufgaten verkrijgbaar. Dit is een alternatieve methode voor bevestiging van frame aan helm zonder het gebruik van sleuven.

Uitvoering	Artikelnr	Vrd
MSA V-Gard frame (10121266)	7.33.700.00	
MSA V-Gard frame met extra flexibele beschermingsrand (10115730)	7.33.701.00	
MSA universeel V-Gard frame (10115822)	7.33.705.00	
MSA universeel V-Gard frame met extra flexibele beschermingsrand (10121268)	7.33.706.00	

MSA platte V-Gard vizieren voor algemene toepassingen

- deze vizieren worden gemaakt van duurzaam polycarbonaat en helpt de drager ervan te beschermen tegen rondvliegende deeltjes, spatten of besproeiing
- alle V-Gard vizieren voor algemene doeleinden kunnen worden gedragen met gehoorkappen

Er zijn ook versies verkijgbaar met coatings tegen condens en krassen.

Uitvoering	Artikelnr	Vrd
MSA V-Gard PC transparant vizier, plat, 19 cm x 43,2 cm x 1,5 mm (10115840)	7.33.726.00	
MSA V-Gard PC transparant vizier, plat, 19 cm x 43,2 cm x 1,5 mm, kinbeschermer mogelijkheid (10115841)	7.33.727.00	
MSA V-Gard PC transparant vizier, plat, 24,1 cm x 43,2 cm x 1 mm (10115863)	7.33.729.00	
MSA V-Gard PC groen getint vizier AF/AS, plat, 19 cm x 43,2 cm x 1,5 mm (10115842)	7.33.730.00	
MSA V-Gard PC groen getint vizier AF/AS, plat, 19 cm x 43,2 cm x 1,5 mm, kinbeschermer mogelijkheid (10115843)	7.33.731.00	

MSA voorgevormde V-Gard vizieren voor algemene toepassingen

- deze vizieren worden gemaakt van duurzaam polycarbonaat en helpt de drager ervan te beschermen tegen rondvliegende deeltjes, spatten of besproeiing
- alle V-Gard vizieren voor algemene doeleinden kunnen worden gedragen met gehoorkappen
- ontworpen voor zwaar gebruik, dikker dan de meeste verkrijgbare vizieren
- extra lang voor betere bedekking van gezicht en hals
- coatings tegen condens en krassen (AF/AS)
- afmetingen: 27,3 cm x 43,2 cm x 2,5 mm

Uitvoering	Artikelnr	Vrd
MSA V-Gard PC transparant vizier, voorgevormd (10115853)	7.33.732.00	
MSA V-Gard PC groen getint vizier, voorgevormd (10115854)	7.33.733.00	

MSA V-Gard vizieren voor chemische en spattoepassingen

- deze vizieren zijn voor chemische en spattoepassingen, en zijn ideaal voor gebruik in fabrieken, laboratoria en andere industriële toepassingen waarbij gezichtsbescherming vereist is tegen schurende deeltjes, spatten en besproeiing
- extra dik om vervorming, barsten of craqueleren te voorkomen bij veeleisende werkomstandigheden
- kan worden gebruikt met de uittrekbare of standaardkinbeschermer van V-Gard

Er zijn ook versies verkijgbaar voor toepassingen met verhoogde temperaturen.

Uitvoering	Artikelnr	Vrd
MSA V-Gard transparant propionaat vizier, voorgevormd, 19 cm x 43,2 cm x 2,5 mm (10115855)	7.33.740.00	
MSA V-Gard transparant propionaat vizier, voorgevormd, 19 cm x 43,2 cm x 2,5 mm, kinbeschermer mogelijkheid (10115856)	7.33.741.00	
MSA V-Gard transparant propionaat vizier, voorgevormd, 24,1 cm x 48,3 cm x 2,5 mm (10115851)	7.33.743.00	
MSA V-Gard groen getint propionaat vizier, voorgevormd, 24,1 cm x 48,3 cm x 2,5 mm (10115852)	7.33.744.00	

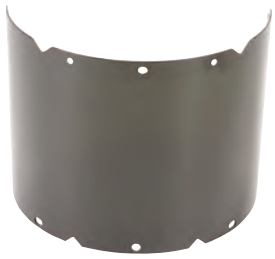

MSA V-Gard vizieren voor hard solderen, snijden en lassen

- deze vizieren bieden bescherming tegen schade van infrarode en ultraviolette straling
- ontworpen voor metaalgieten, gassolderen, lassen, snijden met lichtstraal en vlamsolderen en bedoeld voor veeleisend gebruik
- ze zijn dikker dan de meeste vizieren die verkrijgbaar zijn, waardoor vervorming door hitte of laskorrels wordt tegengegaan
- ontworpen voor weerstand tegen impact en bescherming tegen infrarood (IR) tot getint 3 of 5
- afmetingen: 19 cm x 43,2 cm x 1,8 mm

Er zijn ook versies verkijgbaar voor toepassingen met vlambogen.

Uitvoering	Artikelnr	Vrd
MSA V-Gard groen getint PC tint 3 vizier, voorgevormd (10115859)	7.33.760.00	
MSA V-Gard groen getint PC tint 3 vizier, voorgevormd, kinbeschermer mogelijkheid (10115860)	7.33.761.00	
MSA V-Gard groen getint PC tint 5 vizier, voorgevormd (10115861)	7.33.762.00	
MSA V-Gard groen getint PC tint 5 vizier, voorgevormd, kinbeschermer mogelijkheid (10115862)	7.33.763.00	

MSA V-Gard kinbeschermers

- V-Gard kinbeschermers werken als een systeem met bepaalde V-Gard kinbeschermervizieren voor extra bescherming tegen impact en spatten aan gezicht en hals

Uittrekbaar kinbeschermer
- unieke uittrekbare platen zorgen voor meer flexibiliteit bij hoofdbewegingen omhoog en omlaag, en van links naar rechts
- ondoorzichtig materiaal zorgt voor veiligheid en naleving van standaarden met transparante, getinte, verduisterde en gecoate V-Gard vizieren

Standaard kinbeschermer
- ondoorzichtig materiaal zorgt voor veiligheid en naleving van standaarden met heldere, getinte, verduisterde en gecoate V-Gard vizieren
- compact, lichtgewicht ontwerp biedt extra bescherming voor het gebied van kin en hals

Uitvoering	Artikelnr	Vrd
MSA V-Gard uittrekbaar kinbeschermer (10115828)	7.33.715.00	
MSA V-Gard standaard kinbeschermer (10115827)	7.33.716.00	

MSA V-Gard vervangende onderdelen

- gebruik alleen originele vervangende onderdelen voor het MSA V-Gard accessoiresysteem om de compatibiliteit en naleving te garanderen

Uitvoering	Artikelnr	Vrd
MSA vervangende sleufadapter (10117496)	7.33.717.00	
MSA extra flexibele beschermingsrand voor frames (10116539)	7.33.718.00	
MSA rubber band voor universele frames (10117495)	7.33.719.00	

Speedglas™

Bescherming voor lassers

Ook lassers hebben dagelijks met risico's te maken. Serieuze aandacht voor hoogwaardige bescherming is dan ook essentieel. Met de 3M™ Speedglas Laskappen krijgt u voldoende bescherming. De producten voldoen aan uitzonderlijk strenge kwaliteitsnormen. Niet voor niets is 3M Speedglas de wereldwijde marktleider op het gebied van persoonlijke beschermingsproducten voor lassers.

Bezoek www.speedglas.nl voor het volledige aanbod.

3M is meer

3M is een erkend leider in Research & Development. De vele 3M technologieën vormen – vaak in combinatie met elkaar – de basis voor de ontwikkeling van duizenden innovatieve producten. In tientallen verschillende markten wordt hiermee in een breed scala aan (toekomstige) klantbehoeften voorzien. 3M heeft een omzet van $ 23 miljard wereldwijd en productielocaties in meer dan 65 landen. Er werken 75.000 mensen. Met het 3M Fonds zet 3M zich in voor het goede doel.

Meer informatie is te vinden op www.3M.nl of www.3Mfonds.nl

3M

Honeywell lashelm Lamador

- de favoriet voor puntlassen dankzij zijn vorm
- klein ontwerp met opklapbare glashouder
- uitermate geschikt voor laswerkzaamheden waarbij een grote helm niet noodzakelijk of onhandig is
- volledig aanpasbare hoofdband met draaiknop dat snel, eenvoudig en stevig past (optioneel een lederen kinbeschermer)
- glashouder in de volgende maten leverbaar: 50x108 mm, 55x110 mm, 60x110 mm, 78x98 mm, 85x110 mm en 90x110 mm

Uitvoering	Artikelnr	Vrd
Honeywell lashelm Lamador, 50x108 mm, lasglas 10 (810504)	7.41.090.00	
Honeywell lashelm Lamador, 50x108 mm, zonder glas (810500)	7.41.091.00	

Honeywell lashelm Gamador

- licht, comfortabel en zeer ergonomisch
- volwaardig ontwerp met opklapbare glashouder
- ontwikkeld door lassers voor lassers
- volledig aanpasbare hoofdband met draaiknop dat snel, eenvoudig en stevig past (optioneel een lederen kinbeschermer)
- glashouder in de volgende maten leverbaar: 50x108 mm, 55x110 mm, 60x110 mm, 78x98 mm, 85x110 mm en 90x110 mm

Uitvoering	Artikelnr	Vrd
Honeywell lashelm Gamador, 50x108 mm, lasglas 10 (810404)	7.41.040.00	
Honeywell lashelm Gamador, 90x110 mm, zonder glas (810450)	7.41.055.00	

Honeywell lashelm Gamador Combi Safe

- zwarte verstelbare universele houder CP5005 met volledig scherm
- vaste glashouder
- te gebruiken in combinatie met vele universele veiligheidshelmen
- wordt geleverd exclusief veilgheidshelm en glas

Uitvoering	Artikelnr	Vrd
Honeywell lashelm Gamador Combi Safe, 50x108 mm, zonder glas (810400.1)	7.41.260.00	

Honeywell opzichtersschild Popweld Nova

- comfortabel handlasschild
- perfect voor toezicht of kortstondige lasactiviteiten
- glashouder 50 x 108 mm
- Xanthos 10 lasglas

Uitvoering	Artikelnr	Vrd
Honeywell opzichtersschild Popweld Nova (812614)	7.41.330.00	V

Honeywell las- en spatglazen

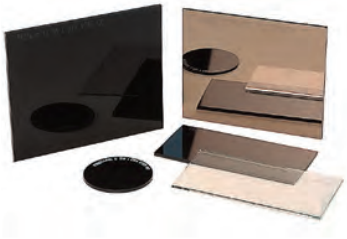

- afhankelijk van het lasproces en de stroomsterkte, ontstaat bij het lassen een hoeveelheid ultraviolet en infrarood straling. De enige manier om de ogen daartegen te beschermen is het gebruik van speciale ruiten
- spatruiten zijn blanke ruiten die voor de lasruit geplaatst worden en dienen voor bescherming van de lasruit tegen de inslag van lasspatten
- bikruiten zijn blanke ruiten die achter de opklapbare glashouder geplaatst worden en dienen voor bescherming van de ogen tijdens het afbikken van de lasslak en het schoonmaken van de lasnaad na het lasproces

Uitvoering	Artikelnr	Vrd
Xanthos lasglas mineraal Ø 50, groen, kleur nr. 4 t/m 13 (618804 t/m 618813)	7.41.470.–	
Xanthos lasglas mineraal 2x4 1/4, groen, 50x108 mm, kleur nr. 4 t/m 13 (619004 t/m 619013)	7.41.500.–	
Spatglas mineraal helder, 50 x 108 mm (618110)	7.41.620.00	V
Spatglas mineraal helder, 90 x 110 mm (618140)	7.41.625.00	
Spatglas mineraal helder, 100 x 120 mm (618150)	7.41.630.00	
Spatglas Vinylite Ø 50, CP, kunststof, blank (517800)	7.41.475.00	
Spatglas Vinylite, 50x108 mm, CP, kunststof, blank (517810)	7.41.680.00	
Spatglas Vinylite, 90x110 mm, CP, kunststof, blank (517840)	7.41.685.00	
Spatglas Vinylite, 100x120 mm, CP, kunststof, blank (517850)	7.41.690.00	
Spatglas Focalite, 50x108 mm, CR39, kunststof, blank (618010)	7.41.695.00	
Spatglas Focalite, 90x110 mm, CR39, kunststof, blank (618040)	7.41.700.00	
Spatglas Focalite, 100x120 mm, CR39, kunststof, blank (618050)	7.41.705.00	
Bikruit Focar Ø 50 mm, PC, kunststof, blank (517500)	7.41.485.00	

VULKAANFIBER LASHELMEN EN LASSCHILDEN

Honeywell lashelm Prota Shell

- de professionele keuze: maximale beveiliging voor booglassen
- waterafstotend materiaal
- helm van volledige grootte, geschikt voor scheepswerven en bouwindustrie
- beschikbaar met vaste of opklapbare glashouder
- met volledig aanpasbare hoofdband met draaiknop die een snelle en correcte pasvorm waarborgt (optioneel lederen kinbeschermer)

Uitvoering	Artikelnr	Vrd
Honeywell lashelm Prota Shell, vast 50x108 mm, zonder lasglas (810910)	7.41.181.00	
Honeywell lashelm Prota Shell, vast 50x108 mm, lasglas 10 (810914)	7.41.183.00	
Honeywell lashelm Prota Shell, vast 90x110 mm, lasglas 10 (810944)	7.41.185.00	
Honeywell lashelm Prota Shell, opklapbaar 50x108 mm, zonder glas (810900)	7.41.175.00	
Honeywell lashelm Prota Shell, opklapbaar 50x108 mm, lasglas 10 (810904)	7.41.180.00	

Honeywell lashelm Prota Shell Baby

- ideaal voor puntlassen dankzij zijn vorm en gewicht
- beschikbaar met vaste of opklapbare glashouder
- klein ontwerp en geschikt voor gebruik in kleine ruimtes
- met volledig aanpasbare hoofdband met draaiknop die een snelle en correcte pasvorm waarborgt (optioneel lederen kinbeschermer)

Uitvoering	Artikelnr	Vrd
Honeywell lashelm Prota Shell Baby, opklapbaar 50x108 mm, lasglas 10 (810304)	7.41.150.00	V
Honeywell lashelm Prota Shell Baby, vast 50x108 mm, lasglas 10 (810314)	7.41.155.00	V
Honeywell lashelm Prota Shell Baby, met kinlap, opklapbaar 50x108 mm, lasglas 10 (810394)	7.41.165.00	

Honeywell lasschild Shellfo

- zeer licht en comfortabel lasschild voor maximale bescherming bij het lassen boven het hoofd
- afneembare handgreep aan de binnenzijde
- met glashouder

Uitvoering	Artikelnr	Vrd
Honeywell lasschild Shellfo, 50x108 mm, lasglas 10 (812214)	7.41.300.00	V
Honeywell lasschild Shellfo, 90x110 mm, lasglas 10 (812244)	7.41.310.00	
Honeywell lasschild Shellfo, 100x120 mm, lasglas 10 (812254)	7.41.320.00	V

Universal First Aid Europe AB

TOBIN EYEWASH SYSTEM

Saving eyes: a matter of seconds

We have protected eyes since 1983

If the eyes are exposed to harmful chemicals, the difference between blindness and complete recovery of sight can be a matter of seconds. For this reason, an eyewash must be quick, easy and safe to use. Tobin Eyewash is a well known and tested product that allows the user to begin rinsing the eyes very quickly after an accident.

Tobin Eyewash has been on the international market since 1983 and, over the years, has been continually developed further in order to meet the high expectations of the market. Universal First Aid Europe has the strength and expertise to continue developing products within the area of eye protection in the best way possible, ensuring that ease of use is constantly being improved. The quicker and easier a product is to use, the greater the chance of saving a person's sight.

Universal First Aid Europe AB | Arendalsvägen 33 E | S-434 39 Kungsbacka, Sweden | +46-300 758 50

OOGSPOELFLESSEN

Sanaplast oogspoelfles 500 ml

- inclusief spoelwater
- gebruiksklaar in één handomdraai
- door in de fles te knijpen wordt het oog met een zachte en gebroken straal schoongespoeld
- met gevormde oogschelp zorgt ervoor dat de oogleden geopend blijven tijdens het spoelen
- de gebruikte vloeistof verdwijnt via een afvoerbuisje
- oogspoelfles is geschikt voor gebruik bij mechanische letsels en letsels door chemische stoffen m.u.v. zuren en logen
- de inhoud van een fles met 500 ml is genoeg voor een intensieve spoeling van circa 5 minuten

Uitvoering	Artikelnr	Vrd
Sanaplast oogspoelfles 500 ml, inclusief spoelwater (SANAP00161)	7.25.910.00	V
Sanaplast wandhouder t.b.v. oogspoelfles 500 ml (STAAL 01604)	7.25.915.00	V

Tobin oogspoelfles 200 ml

- bevat 200 ml steriele saline oplossing
- zakformaat voor in de borst- of achterzak
- te gebruiken voor onderweg naar een oogspoelstation
- gewicht 200 gram
- afmetingen 17x8x3 cm

Uitvoering	Artikelnr	Vrd
Tobin oogspoelfles 200 ml, inclusief spoelwater (121)	7.26.026.00	V

Tobin mobile stand

- inclusief 2 flessen à 1 liter met oogspoelvloeistof voor in bijvoorbeeld vrachtwagens, boten, treinen, etc.
- afmetingen 34x20x10 cm

Uitvoering	Artikelnr	Vrd
Tobin mobile stand, inclusief 2 flessen à 1 liter (127)	7.26.020.00	V

Tobin stationary stand

- keuze uit een wandhouder voor 2 flessen of 5 flessen
- wandhouders worden geleverd inclusief 1 liter flessen
- afmetingen station met 2 flessen: 39x20x10 cm
- afmetingen station met 5 flessen: 39x45x10 cm

Uitvoering	Artikelnr	Vrd
Tobin stationary stand, inclusief 2 flessen à 1 liter (129)	7.26.022.00	V
Tobin navulling, 2 flessen à 1 liter (126)	7.26.025.00	V
Tobin stationary stand, inclusief 5 flessen à 1 liter (124)	7.26.021.00	
Tobin navulling, 5 flessen à 1 liter (128)	7.26.027.00	V

Cederroth oogspoelfles 2-pack

- een gemakkelijk te hanteren flacon met ergonomisch oogbad en royale vloeistofstroom
- kan op verscheidene manieren worden geplaatst en past daarom op elke werkplek en in iedere ruimte
- inhoud: 2 flacons x 500 ml steriele gebufferde isotone fysiologische zoutoplossing zonder conserveringsmiddelen, voor eenmalig gebruik
- het is belangrijk om al binnen de eerste seconden na een ongeluk te beginnen met spoelen
- kan het best worden bewaard in de Cederroth wandhouder (model 7200). Robuuste en praktische wandhouder voor Cederroth oogspoelfles 500 ml. Met de wandhouder krijgt de flacon een bepaalde plaats zodat iedereen weet waar je hem kunt vinden

Uitvoering	Artikelnr	Vrd
Cederroth oogspoelfles 2-pack, 2x 500 ml (725200)	8.70.505.00	
Wandhouder t.b.v. Cederroth oogspoelfles, 500 ml (7200)	8.70.490.00	

Cederroth oogspoelfles pocketmodel

- een persoonlijke oogspoelflacon in zakformaat die u comfortabel in een zak of in de bijbehorende holster kunt dragen. Op deze manier hebt u deze snel bij de hand op het moment dat het ongeluk zich voordoet
- een gemakkelijk te hanteren oogspoelflacon met ergonomisch oogbad en royale vloeistofstroom
- wordt met een enkele handgreep geopend, draaien en de flacon is open
- inhoud: 235 ml steriele gebufferde isotone fysiologische zoutoplossing zonder conserveringsmiddelen, voor eenmalig gebruik
- apart te verkrijgen: holster van nylon met riemlus. Met de holster kan een Cederroth oogspoelfles pocketmodel gemakkelijk aan een riem worden meegedragen

Uitvoering	Artikelnr	Vrd
Cederroth oogspoelfles pocketmodel, inhoud 235 ml (7221)	8.70.501.00	
Cederroth holster t.b.v. oogspoelfles pocketmodel (720300)	8.70.502.00	

Cederroth oogdouchestation

- Cederroth oogdouchestation is ontworpen om snel hulp te kunnen krijgen
- het station heeft plaats voor 2 flessen die automatisch worden geopend wanneer ze uit de houder worden gedraaid
- de flessen zijn zodanig vorm gegeven dat het oog ca. 1,5 minuut met een rijke stroom wordt gespoeld
- een transparante klep met rubberen rand beschermt de flessen tegen stof en vuil die op het station terecht komen
- het oogdouchestation bevat een extra ruimte voor eigen keuzeartikelen, bijv. bloedstelpende verbanden, veiligheidsbril of handschoenen
- het station is ook uitgerust met een Salvequick pleisterautomaat. De pleisters worden naar beneden getrokken om te voorkomen dat men de overige pleisters vuil maakt of met bloed besmeurt
- inhoud: Salvequick pleisterautomaat incl. 40 textiel- en 45 plasticpleisters, 1 oogdouche-instructie en 1 sleutel voor het verwisselen van de vullingen
- afmetingen van het station: B 29 x H 56 x D 12 cm.
- de Salvequick pleisterautomaat (490700) is ook apart verkrijgbaar

LET OP! De oogdoucheflacons moeten afzonderlijk worden besteld, deze zijn niet bijgevoegd (artikel 725200, 2-pack)

Uitvoering	Artikelnr	Vrd
Cederroth oogdouchestation (720900)	8.70.508.00	

Barikos oogspoelfles 620 ml

- bevat een lichaamgelijkende vloeistof waarmee u het oog kunt uitspoelen wanneer het in aanraking is gekomen met schadelijke stoffen
- onmisbaar op plaatsen waar wordt gewerkt met chemische stoffen of mechanische apparaten
- de oogdouche bevat 620 ml vloeistof voor eenmalig gebruik
- in omgevingen waar wordt gewerkt met chemische stoffen moet de oogdouche binnen zes seconden bereikbaar zijn

Uitvoering	Artikelnr	Vrd
Barikos oogspoelfles 620 ml, inclusief spoelwater (954004)	7.25.960.00	V
Barikos Mini oogspoelfles 175 ml, inclusief spoelwater (954005)	7.25.962.00	V

Barikos wandhouder

- transparante deksel
- eerste hulp symbool

Uitvoering	Artikelnr	Vrd
Barikos wandhouder, geschikt voor één oogspoelfles (154812)	7.25.990.00	V
Barikos wandhouder, geschikt voor twee oogspoelflessen (154809)	7.25.991.00	V
Barikos draadwandhouder, geschikt voor één oogspoelfles (154808)	7.25.965.00	V

BRADLEY NOOD- EN OOGDOUCHES

Werken in een laboratorium of in een industriële omgeving brengt de nodige risico's met zich mee. Contact met agressieve chemicaliën kan dramatische gevolgen hebben. In ruimten waar met hout en metaal wordt gewerkt is er een verhoogde kans op oogletsel. Omdat snelle en adequate behandeling noodzakelijk is, zijn in deze ruimten, maar ook bijvoorbeeld in scholen en op schepen veiligheidsdouches verplicht.

Wij leveren zowel Bradley als TOF veiligheidsdouches. Dankzij ons brede assortiment oogdouches en plensdouches is er voor vrijwel elke situatie een veilige oplossing in huis. Het ontwerp van de veiligheidsdouches is volledig gericht op efficiënte eerste hulp bij noodsituaties.

De juiste toepassing op uw werkplek? Wij geven u graag advies!

EGA SYSTEMS

Kerkenheide 52 ■ 2460 Kasterlee ■ 0496.22.08.38 ■ www.ega.be

8

DIVERSEN

VALBEVEILIGING

Wij kunnen valbeveiligingsproducten en systemen leveren, laten installeren en inspecteren voor de voortdurende bescherming van de mensen die op hoogte werken. Horizontaal, verticaal, op hellingen... voor ieder gebouw of object bieden wij een totale en veilige oplossing.

MOBIELE VALBEVEILIGING

Gebouwen of objecten zijn niet altijd voorzien van permanente valbeveiliging. Om dan toch veilig en betrouwbaar te kunnen werken, beschikken wij over een compleet assortiment mobiele valbeveiliging. Met de harnassen, valstopapparaten, veiligheidshaken of positioneringslijnen creëert u veilige werkomstandigheden, waardoor werknemers comfortabel en veilig uit de voeten kunnen.

De voornaamste functie bij valbeveiliging is de impact van een val op het menselijk lichaam onder de 6 kN te limiteren. De onderdelen van dit systeem bestaan uit een bevestigingspunt, een harnas en een valstopapparaat. Een valstopapparaat is er in verschillende uitvoeringen en modellen, zoals vanglijnen met valdempers, (automatische) valstopapparaten, etc.
Het valbeveiligingssysteem kan worden gecombineerd met een positioneringssysteem.

Harnassen
Gebruik van valbeveiliging is in Nederland vanaf 2,5 meter hoogte verplicht indien er valgevaar is en er geen andere veiligheidsvoorzieningen getroffen kunnen worden. Hierbij is het van essentieel belang dat het juiste harnas wordt gebruikt. Er zijn verschillende vormen, maten en uitvoeringen verkrijgbaar.

Vanglijnen met valindicator
Voorkomt struikelen over een te lange lijn en reduceert de totale krachten bij een val tot 70%.

Positioneringslijnen
Stellen de gebruiker in staat om bij werkzaamheden op hoogte de handen vrij te hebben. Ze zijn geleidelijk instelbaar, waarbij de gebruiker zichzelf in de meest comfortabele positie kan positioneren.

Automatische valstopapparaten
Bieden maximale bewegingsvrijheid, zowel verticaal als horizontaal. Het automatische remsysteem zorgt voor een continu strakke verbinding en blokkeert onmiddellijk bij een val.

Vanglijnen en valstopapparaten
Valstopapparaten in combinatie met vanglijnen kunnen eenvoudig worden gebruikt in verticale, diagonale en horizontale positie. De gebruiker is direct verbonden aan het valstopapparaat dat eenvoudig zonde risico's over de vanglijn kan bewegen. Valstopapparaten kunnen gebruikt worden in situaties waarbij de valvrijheid beperkt is, aangezien het valstopapparaat direct blokkeert.

NORMERINGEN

Op valbeveiliging zijn onderstaande normen van toepassing:

EN 341	Afdaalmateriaal
EN 353-1	Verticale valbeveiliging, permanent
EN 353-2	Verticale valbeveiliging, mobiel
EN 354	Veiligheidslijnen
EN 355	Schokdempers/valdempers
EN 358	Werkplekpositionering
EN 360	Valstopapparaten
EN 361	Harnasgordels
EN 362	Veiligheidshaken
EN 363	Valbeveiligingssystemen
EN 364	Beproevingsmethoden
EN 365	Eisen gebruiksaanwijzing
EN 795-B	Borgingspunten – klasse B
EN 795-E	"Dead weight" borgingspunten
EN 813	Zitgordels

In onze catalogus staat maar een klein gedeelte van het valbeveiligingsassortiment, dus zoekt u iets wat niet in de catalogus staat betreffende valbeveiliging, neemt u dan contact op met afdeling verkoop.

Harnas Static One

- snel en eenvoudig aan te trekken dankzij de verschillen in kleuren tussen het bovenstuk en het onderstuk
- comfortabel door lichte en zachte polyamide banden
- verlengde levensduur dankzij hoge weerstand tegen slijtage van de banden
- gebruik mogelijk met valbeveiliging en positioneringssystemen
- harnas met 1 bevestigingspunt op de rug
- specifiek afgestemd voor gebruik in industrie en bouw
- eenvoudig aan te sluiten op een automatisch valstopapparaat of vanglijn
- harnas voldoet aan de EN 361 norm

Uitvoering	Artikelnr	Vrd
Harnas Static One, maat S-M (16110)	8.80.111.00	V
Harnas Static One, maat L-XL (16115)	8.80.111.05	V

Harnas Static Two

- snel en eenvoudig aan te trekken dankzij de verschillen in kleuren tussen het bovenstuk en het onderstuk
- comfortabel door lichte en zachte polyamide banden
- verlengde levensduur dankzij hoge weerstand tegen slijtage van de banden
- gebruik mogelijk met valbeveiliging en positioneringssystemen
- harnas met 2 bevestigingspunten: op de rug en op de borst
- biedt eenvoudig de mogelijkheid tot aansluiting van een automatisch valstopapparaat of vanglijn en tevens de bevestigingsmogelijkheid van een Rope Grab
- harnas voldoet aan de EN 361 norm

Uitvoering	Artikelnr	Vrd
Harnas Static Two, maat S-M (16120)	8.80.112.00	V
Harnas Static Two, maat L-XL (16125)	8.80.112.05	V

Harnas Static Three

- snel en eenvoudig aan te trekken dankzij de verschillen in kleuren tussen het bovenstuk en het onderstuk
- comfortabel door lichte en zachte polyamide banden
- verlengde levensduur dankzij hoge weerstand tegen slijtage van de banden
- gebruik mogelijk met valbeveiliging en positioneringssystemen
- harnas met 1 bevestigingspunt: 1 op de rug en 2 positioneringsringen (2 metalen D-ringen)
- inclusief een instelbare borstriem
- biedt eenvoudig de mogelijkheid tot aansluiting van een automatisch valstopapparaat, vanglijn en Rope Grab
- de bevestigingspunten op de borst verbeteren de zijdelingse bewegingsvrijheid
- harnas voldoet aan de EN 361 norm

Uitvoering	Artikelnr	Vrd
Harnas Static Three, maat S-M (16130)	8.80.113.00	
Harnas Static Three, maat L-XL (16135)	8.80.113.05	V

Harnas Static Four

- snel en eenvoudig aan te trekken dankzij de verschillen in kleuren tussen het bovenstuk en het onderstuk
- comfortabel door lichte en zachte polyamide banden
- verlengde levensduur dankzij hoge weerstand tegen slijtage van de banden
- gebruik mogelijk met valbeveiliging en positioneringssystemen
- harnas voorzien van 1 ophangpunt op de rug, 1 ophangpunt voor, 2 ogen voor positionering op heuphoogte, extra brede rugband en de mogelijkheid om een gereedschapstas aan het harnas te bevestigen
- dit harnas biedt u de mogelijkheid om 180 graden in uw harnas te draaien zonder dat u klem komt te zitten
- als extra heeft dit harnas een hang- c.q. zitband zodat tijdens positioneringswerkzaamheden rug en knieën sterk ontlast worden
- harnas voldoet aan de EN 361 en EN 358 norm

Uitvoering	Artikelnr	Vrd
Harnas Static Four, maat S-M (16140)	8.80.114.00	
Harnas Static Four, maat L-XL (16145)	8.80.114.05	

Harnas Static Five

- snel en eenvoudig aan te trekken dankzij de verschillen in kleuren tussen het bovenstuk en het onderstuk
- comfortabel door lichte en zachte polyamide banden
- verlengde levensduur dankzij hoge weerstand tegen slijtage van de banden
- gebruik mogelijk met valbeveiliging en positioneringssystemen
- multifunctioneel harnas voorzien van 3 verschillende bevestigingspunten: 1 op de rug, 1 op de borst, 1 op de buik (voor afdaalwerkzaamheden) en 2 heupbevestigingen (metalen D-ringen) voor positionering
- ontwikkeld voor afdaal(reddings)werkzaamheden, specifiek in masten, door middel van vanglijnen
- uitstekend bij het uitvoeren van rescuewerkzaamheden
- brede en comfortabele rugsteun
- ergonomische beenbanden voor meer comfort in zithouding
- uitstekende lichaamsondersteuning gedurende positioneringswerkzaamheden
- voorzien van 4 gereedschapsringen
- harnas voldoet aan de EN 361, EN 358 en EN 813 norm

Uitvoering	Artikelnr	Vrd
Harnas Static Five, maat S-M (16150)	8.80.115.00	
Harnas Static Five, maat L-XL (16155)	8.80.115.05	

Vanglijn Restraint White

- polyamide kernmantelvanglijn
- diameter 11 mm
- 2 Sparrow veiligheidshaken met opening 17 mm
- voldoet aan de EN 354 norm

Uitvoering	Artikelnr	Vrd
Vanglijn Restraint White, lengte 1 meter (16260)	8.81.846.00	
Vanglijn Restraint White, lengte 1,5 meter (16261)	8.81.826.00	
Vanglijn Restraint White, lengte 2 meter (16262)	8.81.861.00	

Vanglijn Restraint White XL

- polyamide kernmantelvanglijn
- diameter 11 mm
- 1 Sparrow veiligheidshaak met opening 17 mm en 1 Eagle veiligheidshaak met opening 50 mm
- voldoet aan de EN 354 norm

Uitvoering	Artikelnr	Vrd
Vanglijn Restraint White XL, lengte 1 meter (16265)	8.81.843.00	
Vanglijn Restraint White XL, lengte 1,5 meter (16266)	8.81.823.00	
Vanglijn Restraint White XL, lengte 2 meter (16267)	8.81.862.00	V

Vanglijn Restraint Grey Forked

- Y-band met 2 Eagle veiligheidshaken
- polyamide 28 mm band
- 1 Sparrow veiligheidshaak met opening 17 mm en 2 Eagle veiligheidshaken met opening 50 mm
- voldoet aan de EN 354 norm

Uitvoering	Artikelnr	Vrd
Vanglijn Restraint Grey Forked, lengte 1 meter (16270)	8.81.985.00	

Vanglijn Arrest Grey XL

- polyamide 28 mm band met valdemper
- 1 Sparrow veiligheidshaak met opening 17 mm en 1 Eagle veiligheidshaak met opening 50 mm
- voldoet aan de EN 355 norm

Uitvoering	Artikelnr	Vrd
Vanglijn Arrest Grey XL, lengte 2 meter (16285)	8.81.639.00	

Vanglijn Arrest Grey Forked

- Y-band: polyamide 28 mm band met valdemper
- 1 Sparrow veiligheidshaak met opening 17mm en 2 Eagle veiligheidshaken met opening 50 mm
- voldoet aan de EN 355 norm

Uitvoering	Artikelnr	Vrd
Vanglijn Arrest Grey Forked, lengte 1 meter (16290)	8.81.653.00	

Vanglijn Arrest White Forked

- Y-lijn: kernmantellijn diameter 11 mm met valdemper
- 1 Sparrow veiligheidshaak met opening 17mm em 2 Eagle veiligheidshaken met opening 50 mm
- voldoet aan de EN 355 norm

Uitvoering	Artikelnr	Vrd
Vanglijn Arrest White Forked, lengte 1 meter (16305)	8.82.608.00	

Vanglijn Arrest White XL

- polyamide kernmantelvanglijn, diameter 11 mm
- met valdemper
- 1 Sparrow veiligheidshaak, opening 17 mm en 1 Eagle veiligheidshaak, opening 50 mm
- voldoet aan de EN 355 norm

Uitvoering	Artikelnr	Vrd
Vanglijn Arrest White XL, lengte 2 meter (16300)	8.81.602.00	V

Vanglijn Flex

- de Flex elastische lijn: licht en elastisch
- van 1,5 (in) tot 2,0 meter (uit), voorkomt struikelen over een te lange vanglijn
- voorzien van een valindicator. Reduceert de totale krachten bij een val tot 70%
- de vanglijn Flex bestaat uit 2 standaard Sparrow veiligheidshaken met opening 17 mm
- de vanglijn Flex XL bestaat uit 1 Sparrow veiligheidshaak met opening 17 mm en 1 Eagle veiligheidshaak met opening 50 mm
- voldoet aan de EN 355 norm

Uitvoering	Artikelnr	Vrd
Vanglijn Flex (16470)	8.82.650.00	
Vanglijn Flex XL (16475)	8.81.265.20	

Positioneringslijn Restraint Brake

- positioneringslijnen stellen de gebruiker in staat om bij werkzaamheden op hoogte de handen 'vrij' te hebben
- geleidelijk instelbaar, waarbij de gebruiker zichzelf in de meest comfortabele positie kan positioneren
- wordt geleverd met een 'Sparrow' karabijnhaak en een 'Hawk' karabijnhaak
- uitgevoerd met een hendel voor eenvoudige instelling
- heeft een doseerbare vermindering van de remwerking
- polyester lijn die goed bestand is tegen weersinvloeden
- voldoet aan de EN 358 norm

Uitvoering	Artikelnr	Vrd
Positioneringslijn Restraint Brake (16450)	8.81.540.00	

Positioneringslijn Restraint Adjust

- positioneringslijnen stellen de gebruiker in staat om bij werkzaamheden op hoogte de handen 'vrij' te hebben
- geleidelijk instelbaar, waarbij de gebruiker zichzelf in de meest comfortabele positie kan positioneren
- wordt geleverd met een 'Sparrow' karabijnhaak en een 'Hawk' karabijnhaak
- instelbare polyamide geslagen lijn met instelmogelijkheid, diameter 14 mm
- voldoet aan de EN 354 norm

Uitvoering	Artikelnr	Vrd
Positioneringslijn Restraint Adjust (16452)	8.81.866.00	

Positioneringslijn Restraint Gliss

- positioneringslijnen stellen de gebruiker in staat om bij werkzaamheden op hoogte de handen 'vrij' te hebben
- geleidelijk instelbaar, waarbij de gebruiker zichzelf in de meest comfortabele positie kan positioneren
- wordt geleverd met een 'Sparrow' karabijnhaak en een 'Hawk' karabijnhaak
- de Restraint Gliss rope adjuster valt in de vorm van de vingers. Stelt de gebruiker in staat om zeer precies en eenvoudig de instelling van de positioneringslijn aan te passen
- zeer licht: gemaakt van aluminium
- polyester lijn die goed bestand is tegen weersinvloeden
- voldoet aan de EN 358 norm

Uitvoering	Artikelnr	Vrd
Positioneringslijn Restraint Gliss (16451)	8.81.586.00	

Heupgordel

- heupgordel gemaakt voor positioneringswerkzaamheden
- uitgevoerd met een zachte binnenvoering en voorzien van 2 zijringen voor positionering
- ontwikkeld voor werkzaamheden waarbij werkpositionering voor langere duur vereist is
- voorzien van 4 gereedschapbevestigingspunten
- voldoet aan de EN 358 norm

Uitvoering	Artikelnr	Vrd
Heupgordel, maat S-M (16460)	8.81.209.00	
Heupgordel, maat L-XL (16465)	8.81.209.10	

Valstopapparaat XStop Mini One

- 1,5 m automatisch valstopapparaat met kevlar/polyester band
- voorzien van een valdemper en 2 veiligheidshaken
- ideaal voor gebruik van 2 tot 6 meter boven de vloer
- speciaal ontwikkeld als automatisch valstopapparaat met gelimiteerde bewegingsvrijheid
- hoogresistente materialen: 18 mm kevlar/polyester band
- blokkeert een val onmiddellijk
- voldoet aan de EN 360 norm

Uitvoering	Artikelnr	Vrd
Valstopapparaat XStop Mini One met 1 Sparrow + 1 Buzzard (16310)	8.81.340.00	
Valstopapparaat XStop Mini One XL met 1 Sparrow + 1 Eagle (16315)	8.81.341.00	

Valstopapparaat XStop Mini Two

- 2,5 m automatisch valstopapparaat met polyamide band
- voorzien van een valdemper en 2 veiligheidshaken
- compact en licht: 1,2 kg
- biedt de gebruiker een bewegingsvrijheid van 2,5 meter vanaf het bevestigingspunt
- voldoet aan de EN 360 norm

Uitvoering	Artikelnr	Vrd
Valstopapparaat XStop Mini Two met 1 Sparrow + 1 Buzzard (16320)	8.81.331.00	
Valstopapparaat XStop Mini Two XL met 1 Sparrow + 1 Eagle (16325)	8.81.332.00	

Valstopapparaat Stopmax Reflex

- 6 meter automatisch valstopapparaat met kevlar-polyester band
- geleverd met 2 aluminium "Klassiek" veiligheidshaken
- compact valstopapparaat
- sterke behuizing
- lichtgewicht (1,5 kg)
- blokkeert een val onmiddelijk
- voldoet aan de EN 360 norm

Uitvoering	Artikelnr	Vrd
Valstopapparaat Stopmax Reflex (0373)	8.81.373.00	

Valstopapparaat Stopmax Evolution

- 5 tot 20 meter automatisch valstopapparaat
- 4,5 mm RVS staalkabel
- leverbaar met en zonder valindicator en veiligheidshaak
- gecertificeerd voor verticaal en horizontaal gebruik (met een 2 meter stalen strop, ref. 0891)
- lichtgewicht (5 kg voor de 10 meter Stopmax)
- sterke behuizing in polypropyleen
- inclusief een handvat voor eenvoudig vervoer
- ideaal voor bouw- en industriële werkzaamheden
- voldoet aan de EN 360 norm

Uitvoering	Artikelnr	Vrd
Valstopapparaat Stopmax Evolution, lengte 5 meter (0351)	8.81.351.00	
Valstopapparaat Stopmax Evolution, lengte 5 meter met valindicator (0350)	8.81.350.00	
Valstopapparaat Stopmax Evolution, lengte 10 meter (0352)	8.81.352.00	
Valstopapparaat Stopmax Evolution, lengte 10 meter met valindicator (0353)	8.81.353.00	
Valstopapparaat Stopmax Evolution, lengte 15 meter (0356)	8.81.356.00	
Valstopapparaat Stopmax Evolution, lengte 15 meter met valindicator (0359)	8.81.359.00	
Valstopapparaat Stopmax Evolution, lengte 20 meter (0354)	8.81.354.00	
Valstopapparaat Stopmax Evolution, lengte 20 meter met valindicator (0357)	8.81.357.00	

Werplijn

- professionele werplijn
- lengte 50 meter
- diameter van 2 meter
- gewicht 350 gram

Uitvoering	Artikelnr	Vrd
Werplijn (16430)	8.81.108.00	

Kernmantelvanglijn

- kernmantelvanglijn met diameter 11 mm
- geschikt voor gebruik in combinatie met Rope Grab
- dragende kern met gevlochten of gedraaide opbouw
- geen vervorming bij het verdraaien
- beschermende mantel
- voldoet aan de EN 1891 norm

Andere lengtes zijn op aanvraag leverbaar.

Uitvoering	Artikelnr	Vrd
Kernmantelvanglijn, lengte 10 meter (16440-10)	8.81.870.10	
Kernmantelvanglijn, lengte 15 meter (16440-15)	8.81.871.15	
Kernmantelvanglijn, lengte 20 meter (16440-20)	8.81.872.20	
Kernmantelvanglijn, lengte 25 meter (16440-25)	8.81.873.25	
Kernmantelvanglijn, lengte 30 meter (16440-30)	8.81.874.10	

Geslagen vanglijn

- 3-strengs polyamide lijn met diameter 14 mm
- voorzien van 2 gesplitste eindkoppelingen
- geschikt voor gebruik in combinatie met Rope Grab
- voldoet aan de EN 696 norm

Andere lengtes zijn op aanvraag leverbaar.

Uitvoering	Artikelnr	Vrd
Geslagen vanglijn, lengte 10 meter (16445-10)	8.81.870.00	
Geslagen vanglijn, lengte 15 meter (16445-15)	8.81.871.00	
Geslagen vanglijn, lengte 20 meter (16445-20)	8.81.872.00	
Geslagen vanglijn, lengte 25 meter (16445-25)	8.81.873.00	
Geslagen vanglijn, lengte 30 meter (16445-30)	8.81.874.00	

Robe Grab 11 mm en Robe Grab 14 mm

- de Rope Grab valstopapparaat heeft twee functies: automatisch (als valstopapparaat) en manueel (als positionering) (voor werkzaamheden op bijv. daken om de bewegingsvrijheid te limiteren)
- leverbaar met en zonder valdemper
- geschikt voor horizontaal en verticaal gebruik
- biedt de gebruiker de mogelijkheid zichzelf aan te koppelen op elke locatie van de lijn
- volgt eenvoudig de lijn zonder manuele interventie
- driedubbele veiligheid om de Robe Grab te kunnen openen
- voldoet aan de EN 353-2 norm

De Robe Grab 14 mm is hetzelfde als de Robe Grab 11 mm, maar dan voor een vanglijn met een diameter van 14 mm.

Uitvoering	Artikelnr	Vrd
Robe Grab 11 mm, zonder valdemper (16410)	8.81.405.00	
Robe Grab 11 mm, met valdemper (16411)	8.81.409.00	
Robe Grab 14 mm, zonder valdemper (16415)	8.81.401.00	
Robe Grab 14 mm, met valdemper (16416)	8.81.403.00	

Cable Grab

- valstopapparaat t.b.v. een staalkabel 8 mm
- leverbaar met en zonder valdemper
- alleen bestemd voor verticaal gebruik
- licht en compact
- blokkeert direct bij een val
- voldoet aan de EN 353-2 norm

Uitvoering	Artikelnr	Vrd
Cable Grab, zonder valdemper (16420)	8.81.457.00	
Cable Grab, met valdemper (16425)	8.81.453.00	

Veiligheidshaak Sparrow

- stalen veiligheidshaak
- manuele draaisluiting
- opening 17 mm
- maximale weerstand: 25 kN
- voldoet aan de EN 362 norm

Uitvoering	Artikelnr	Vrd
Veiligheidshaak Sparrow (16550)	8.81.702.00	V

Veiligheidshaak Robin

- aluminium veiligheidshaak
- manuele draaisluiting
- opening 18 mm
- maximale weerstand: 22 kN
- voldoet aan de EN 362 norm

Uitvoering	Artikelnr	Vrd
Veiligheidshaak Robin (16560)	8.81.793.00	

Veiligheidshaak Starling

- stalen veiligheidshaak
- twistlocksluiting
- opening 18 mm
- maximale weerstand: 25 kN
- voldoet aan de EN 362 norm

Uitvoering	Artikelnr	Vrd
Veiligheidshaak Starling (16565)	8.81.721.00	

Veiligheidshaak Phoenix

- aluminium steigerveiligheidshaak
- gesloten oog met lijnsluiting (20 mm)
- opening 60 mm
- maximale weerstand: 22 kN
- voldoet aan de EN 362 norm

Uitvoering	Artikelnr	Vrd
Veiligheidshaak Phoenix (16580)	8.80.742.00	

Veiligheidshaak Marabou

- stalen steigerveiligheidshaak
- gesloten oog
- dubbele sluiting
- opening 85 mm
- maximale weerstand: 22 kN
- voldoet aan de EN 362 norm

Uitvoering	Artikelnr	Vrd
Veiligheidshaak Marabou (16615)	8.81.746.00	

Veiligheidshaak Eagle

- stalen steigerveiligheidshaak
- gesloten oog
- dubbele sluiting
- opening 50 mm
- maximale weerstand: 22 kN
- voldoet aan de EN 362 norm

Uitvoering	Artikelnr	Vrd
Veiligheidshaak Eagle (16605)	8.81.715.00	

Veiligheidshaak Falcon

- geanodiseerde aluminium veiligheidshaak
- twistlock-sluiting
- driedubbele zekerheid
- opening 24 mm
- maximale weerstand: 22 kN
- voldoet aan de EN 362 norm

Uitvoering	Artikelnr	Vrd
Veiligheidshaak Falcon (16555)	8.81.796.00	

Voor het maken van een keuze voor de juiste, veilige en gebruiksvriendelijke materialen zijn er diverse complete beroepensets beschikbaar. Hieronder vindt u een samenstelling van producten voor verschillende werkzaamheden en omgevingen met specifieke toepassingen. Voor een persoonlijk advies kunt u altijd contact opnemen met afdeling verkoop.

DAKSET	
Harnas Static Two (L-XL)	8.80.112.05
Kernmantel vanglijn 10 m	8.81.870.10
Rope Grab	8.81.405.00
Sling 600	8.81.135.00
Opbergtas	8.81.102.00

HELLENDE-DAKENSET	
Harnas Static Two (L-XL)	8.80.112.05
Kernmantel vanglijn 40 m	8.81.876.40
Rope Grab	8.81.405.00
Sling 1200 (2x)	8.81.135.20
Sling 600	8.81.135.00
Lijnklem (2x)	8.81.117.00
Starling veiligheidshaak (3x)	8.81.721.00
Werplijn	8.81.108.00
Plunjetas 20 liter	8.81.102.20

BOUWSET	
Harnas Static One (L-XL)	8.80.111.05
XStop Mini Two XL	8.81.332.00
Opbergtas	8.81.102.00
Optie: Mobiele leeflijn	8.81.141.80
Optie: Condor 140 mm	8.80.772.00

STEIGERBOUWSET	
Harnas Static One (L-XL)	8.80.111.05
Arrest White XL	8.81.602.00
Rugtas	8.81.101.90
Optie: XStop Mini One XL	8.81.341.00

INSTALLATIESET	
Harnas Static Four (L-XL)	8.80.114.05
Sling 3000	8.81.138.00
XStop Midi	8.81.343.00
Sparrow veilgheidshaak (2x)	8.81.702.00
Opbergtas	8.81.102.00
Optie: Mobiele leeflijn	8.81.141.80
Stalen strop 2 m	8.81.134.00

ELEKTRICITEIT	
Harnas Dynamic Four (L-XL)	8.80.114.05
XStop Mini	8.81.340.00
Opbergtas	8.81.102.00
Klimhelm	8.81.706.00
Sling 1200	8.81.135.20
Restraint Brake	8.81.540.00

BESLOTEN RUIMTEN	
Aluminium driepoot + lier	8.81.201.00
XStop Rescue	8.81.324.00
Adapter voor XStop Rescue	8.81.204.00
Harnas Static Three (L-XL)	8.80.113.05
XStop Maxi	8.81.345.00

TELECOMMUNICATIE	
Harnas Static Four (L-XL)	8.80.114.05
Restraint Brake	8.81.540.00
Opbergtas	8.81.102.00
Arrest Grey Forked	8.81.653.00
Cable Grab	8.81.457.00
Klimhelm	8.81.706.00

Energizer rubber LED 2xD

- 3 X Nichia-LED's
- 2 x D batterijen
- 34 uur op 1 batterijlading
- 30 meter bundel
- IPX-4 (druppelbestendig)
- splintervrije frontlens
- met polskoord

Uitvoering	Artikelnr	Vrd
Energizer rubber LED 2xD (633654)	8.86.650.00	

Energizer impact LED 2xAA

- 2 x Nichia LED's
- 22 Lumen output
- lichtbundel 40 meter
- 16 uur op 1 batterijset
- splintervrije frontlens
- rubber handgreep
- inclusief 2 x AA alkaline

Uitvoering	Artikelnr	Vrd
Energizer impact LED 2xAA (632629)	8.86.651.00	

Energizer Hardcase 3 LED pro 2xAA

- 3 witte Nichia LED's (50.000 uur)
- ijzersterke body (RVS 316/ABS) dus "hufterproof"
- 30 uur brandtijd
- 38 meter bundel
- weerbestendig (IPX 5)
- inclusief riem-etui
- inclusief 2 x AA Ultra+ alkaline

Uitvoering	Artikelnr	Vrd
Energizer Hardcase 3 LED pro 2xAA (630058)	8.86.652.00	

Energizer Hardcase 4 LED pro 4xAA

- 4 witte Nichia LED's (50.000 uur)
- ijzersterke body (RVS 316/ABS) dus "hufterproof"
- 23 uur brandtijd (4 x AA alkaline)
- 55 meter bundel
- weerbestendig (IPX5)
- 500 gram
- inclusief 4 x AA Ultra+ alkaline
- met RVS riemclip

Uitvoering	Artikelnr	Vrd
Energizer Hardcase 4 LED pro 4xAA (630060)	8.86.653.00	

Energizer spotlight hardcase LED oplaadbaar

- Luxeon 3 Watt witte LED met lichtbundel 385 (!) meter
- ABS/RVS behuizing
- vallen tot 4 meter
- ruim 4 uur continu licht
- splintervrije polycarbonaat lens
- auto-charger 12VDC & netlader 220VAC Inclusief 4 x AA Ni-MH accu's
- IPX - 5

Uitvoering	Artikelnr	Vrd
Energizer spotlight hardcase LED oplaadbaar (631432)	8.86.654.00	

Energizer LED ATEX 2xAA, zone 0, 1 & 2

- 12 uur brandduur op alkaline
- 20 meter lichtbundel
- 18 Lumen
- waterproof IPX 7, dustproof IPX 6
- overleeft val van 2,5 meter
- inclusief strap en ophangoog

Uitvoering	Artikelnr	Vrd
Energizer LED ATEX 2xAA, zone 0, 1 & 2 (628908)	8.86.655.00	

Energizer LED ATEX 2xD, zone 0, 1 & 2

- brandduur 45 uur op alkaline
- lichtbundel 115 meter
- 28 Lumen
- waterproof IPX 7, Dustproof IPX 6
- overleefd val van 2,5 meter
- inclusief strap en ophangoog

Uitvoering	Artikelnr	Vrd
Energizer LED ATEX 2xD, zone 0, 1 & 2 (628909)	8.86.656.00	

Maglite aluminium staaflantaarn D-Cel

- focusseerbare lichtbundel
- spatwaterdicht
- slag- en stootvast
- geanodiseerd aluminium, corrosievrij
- brandduur 720 min.
- bereik ca. 150 meter
- drukknopschakelaar
- in schroefdop een reservelampje

Uitvoering	Artikelnr	Vrd
Maglite aluminium staaflantaarn 2D-Cel, lengte 25,5 cm (S2D015)	8.86.200.00	
Maglite aluminium staaflantaarn 3D-Cel, lengte 31,5 cm (S3D015)	8.86.202.00	
Maglite aluminium staaflantaarn 4D-Cel, lengte 37,5 cm (S4D015)	8.86.204.00	

Maglite aluminium staaflantaarn D-Cel LED

- LED versie van de staaflantaarn D-Cel
- focusseerbare lichtbundel
- spatwaterdicht
- slag- en stootvast
- geanodiseerd aluminium, corrosievrij
- brandduur 720 min.
- bereik ca. 150 meter
- drukknopschakelaar
- in schroefdop een reservelampje

Uitvoering	Artikelnr	Vrd
Maglite aluminium staaflantaarn 2D-Cel LED (ST2D016)	8.86.220.00	
Maglite aluminium staaflantaarn 3D-Cel LED (ST3D016)	8.86.221.00	
Maglite aluminium staaflantaarn 4D-Cel LED (ST4D016)	8.86.222.00	

Maglite Magcharger

- zware kwaliteit geanodiseerd vliegtuig aluminium
- voorzien van halogeenlampje (300% meer licht) en reservelampje
- 12 Volt oplaadbare batterij (Ni-Cd) met oplaadhouder
- de zeer krachtige accu geeft een lichtcapaciteit welke 20 keer hoger is dan vergelijkbare lampen
- adapter voor 220 Volt lichtnet
- oplaadtijd ca. 8 uur
- tot 1000x oplaadbaar
- slag-, stootvast en spatwaterdicht
- lengte 32 cm
- heeft een zeer krachtige lineair te focussen lichtbundel

Uitvoering	Artikelnr	Vrd
Maglite Magcharger (R4019)	8.86.270.00	V

Petzl Pixa 1 hoofdlamp

- hoofdlamp met brede, uniforme bundel met montageplaat voor helmen zonder hoofdband (inbegrepen)
- brede, uniforme bundel, licht tot 15 meter gedurende 12 uur (25 lumen)
- reserveverlichting wanneer de batterijen bijna leeg zijn geeft de Pixa nog licht tot 5 meter voor een minimum van 10 uur
- roterende on/off schakelaar
- lamphuis kan worden gedraaid in een hoek van 45°
- uitstekende weerstand tegen schokken (val van 2 meter)
- comfortabele verstelbare hoofdband, eenvoudig verwijderbaar om te wassen
- waterdicht tot -1 meter gedurende 30 minuten (IP 67), geen onderhoud nodig na onderdompeling

Uitvoering	Artikelnr	Vrd
Petzl Pixa 1 hoofdlamp (E78AHB)	8.86.309.00	V

Petzl Pixa 2 hoofdlamp

- hoofdlamp met montageplaat voor helmen zonder hoofdband (inbegrepen)
- twee verlichtingsstanden: stand ideaal voor close-range werk en een stand bedoeld voor beweging
- verlichting tot 30 meter gedurende 6 uur (40 lumens)
- reserveverlichting wanneer de batterijen bijna leeg zijn geeft de Pixa nog licht tot 10 meter voor een minimum van 10 uur
- roterende on/off schakelaar
- lamphuis kan worden gedraaid in een hoek van 45°
- uitstekende weerstand tegen schokken (val van 2 meter)
- comfortabele verstelbare hoofdband, eenvoudig verwijderbaar om te wassen
- waterdicht tot -1 meter gedurende 30 minuten (IP 67), geen onderhoud nodig na onderdompeling

Uitvoering	Artikelnr	Vrd
Petzl Pixa 2 hoofdlamp (E78BHB)	8.86.309.10	V

Energizer LED ATEX 3xAA Head light, zone 0, 1 & 2

- witte LED (50% dimbaar) tot 78 meter
- 2 rode LED's (voor bijv. kaartlezen)
- groene LED (voor bijv. onderzoek)
- 80 Lumen output
- inklapbare diffuser (voor omgevingslicht)
- all-weather (IPX-4)
- valbestendig tot 2 meter
- schokbestendige en splintervrije frontlens
- verstelbare hoofdbanden

Uitvoering	Artikelnr	Vrd
Energizer LED ATEX 3xAA Head light, zone 0, 1 & 2 (632026)	8.86.657.00	

Masterlock Zenex hangslot 410

- hangsloten speciaal ontworpen voor Lockout/Tagout, lange levensduur, lichtgewicht
- aan één kant voorzien van labels
- OSHA, één werknemer, één slot, één sleutel
- hoge veiligheid, meer dan 100.000 profielen
- key retaining, slot moet afgesloten zijn om de sleutel te verwijderen
- mogelijkheid voor foto ID's en laser graveren
- beugeldiameter 6 mm en beugelhoogte 38 mm of 76 mm

Uitvoering	Kleur	Artikelnr	Vrd
Masterlock Zenex hangslot 410 (38 mm) (410BLU)	blauw	8.74.000.00	
Masterlock Zenex hangslot 410 (38 mm) (410YLW)	geel	8.74.005.00	
Masterlock Zenex hangslot 410 (38 mm) (410GRN)	groen	8.74.006.00	
Masterlock Zenex hangslot 410 (38 mm) (410RED)	rood	8.74.008.00	
Masterlock Zenex hangslot 410LT (76 mm) (410LTBLU)	blauw	8.74.010.00	
Masterlock Zenex hangslot 410LT (76 mm) (410LTYLW)	geel	8.74.015.00	
Masterlock Zenex hangslot 410LT (76 mm) (410LTGRN)	groen	8.74.016.00	
Masterlock Zenex hangslot 410LT (76 mm) (410LTRED)	rood	8.74.018.00	

Masterlock hangslot 3, met gelamineerde stalen behuizing

- voor een ideale beveiliging
- met verschillende sleutels
- 1400 profiel varianten
- beugeldiameter 7,1 mm en beugelhoogte 19 mm of 51 mm

Uitvoering	Kleur	Artikelnr	Vrd
Masterlock hangslot 3, gelam. stalen behuizing (19 mm) (3BLU)	blauw	8.74.200.00	
Masterlock hangslot 3, gelam. stalen behuizing (19 mm) (3BLK)	zwart	8.74.204.00	
Masterlock hangslot 3, gelam. stalen behuizing (19 mm) (3GRN)	groen	8.74.206.00	
Masterlock hangslot 3, gelam. stalen behuizing (51 mm) (3LHBLU)	blauw	8.74.210.00	
Masterlock hangslot 3, gelam. stalen behuizing (51 mm) (3LHBLK)	zwart	8.74.214.00	
Masterlock hangslot 3, gelam. stalen behuizing (51 mm) (3LHGRN)	groen	8.74.216.00	

Masterlock Lockout Stations

- Berg hier netjes uw vergrendelingssystemen in op wanneer ze niet in gebruik zijn en gemakkelijk te vinden zijn
- gemaakt van polycarbonaat

Uitvoering	Artikelnr	Vrd
Leeg station voor 4 sloten, een multi-hangslotbeugel en tags (1482B)	8.74.130.00	
Leeg station voor 10 sloten, een multi-hangslotbeugel en tags (1483B)	8.74.131.00	
Leeg station voor 20 sloten, een multi-hangslotbeugel en tags (1484B)	8.74.132.00	

Basis BHV koffer compact Oranje Kruis 2011 (+ wandhouder)

- 1x BHV koffer compact, ongevuld, oranje (VBDSL18002)
- 1x desinfecting lotion (flesje 30 ml) (SANAP00131)
- 1x sticker "EHBO Koffer BHV" (DIVER00127)
- 2x driekante doek (96 x 96 x 136 cm) (SANAP42301)
- 1x verbandschaar RVS met kunststof greep 19 cm (STAAL01406)
- 2x elastisch windsel 400 x 6 cm (SANAP68163)
- 2x vinyl handschoenen maat L (V2) (SANAP76005)
- 10x hecht strip zwaluwstaartje 12 x 70 mm (STRWC01001)
- 3x ideaal windsel 500 x 8 cm incl. 2 verbandklemmen (SANAP68265)
- 1x hechtpleister textiel 500 x 2,5 cm op ring met sluitring (TAPTX46656)
- 1x beademingsdoekje (Life Saving Kiss) (SANAP00902)
- 1x reddingsdeken goud/zilver 210 x 160 cm (SANAP84001)
- 4x duits snelverband gerold Groot (10 x 12 cm) (SANAP65006)
- 1x puntpincet RVS 10 cm (STAAL01301)
- 2x kompres 10 x 10 cm (2V1) (SANAP59731)
- 4x kompres 1/16 (8,5 x 5 cm) (SANAP59735)
- 5x alukompres 10 x 10 cm (SANAP59735)
- 3x synthetische wattenrol 300 x 10 cm (SANAP68019)
- 1x tekentangset in gripzakje (SANAP66255)
- 1x wondpleister textiel 10 x 6 cm (V10) (SANAP66531)
- 1x pleisterstrips waterafstotend PE (V20 assorti) (SANAP66534)
- 3x wondsnelverband gevouwen klein (6 x 8 cm) (SANAP65007)
- 2x zelfklevend windsel in zakje (ZEWIN01512)
- 1x sticker oranje Kruis bedrijfsverbandset (DIVER00139)
- 1x Oranje Kruis stroomdiagram (DIVER00124)
- 1x controlestickers (5 per vel) (DIVER00132)
- 1x sticker groen-wit kruis 10 x 10 cm (DIVER00126)

Uitvoering	Artikelnr	Vrd
Basis BHV koffer compact Oranje Kruis 2011 (SANAP07010)	8.10.010.00	V

Basis BHV koffer groot Oranje Kruis 2011 (+ wandhouder)

- 1x BHV koffer groot, ongevuld, oranje (VBDSL18001)
- 1x desinfecting lotion (flesje 30 ml) (SANAP00131)
- 1x controlestickers (5 per vel) (DIVER00132)
- 1x sticker Oranje Kruis bedrijfsverbandset (DIVER00139)
- 2x driekante doek (96 x 96 x 136 cm) (SANAP42301)
- 1x verbandschaar RVS met kunststof greep 19 cm (STAAL01406)
- 2x elastisch windsel 400 x 6 cm (STAAL01406)
- 2x vinyl handschoenen maat L (V2) (SANAP76005)
- 10x hecht strip zwaluwstaartje 12xX70 mm (STRWC01001)
- 3x ideaal windsel 500 x 8 cm incl. 2 verbandklemmen (SANAP68265)
- 1x hechtpleister textiel 500 x 2,5 cm op ring met sluitring (TAPTX46656)
- 1x beademingsdoekje (Life Saving Kiss) (SANAP00902)
- 1x reddingsdeken goud/zilver 210 x 160 cm (SANAP84001)
- 4x Duits snelverband gerold groot (10 x 12 cm) (SANAP65006)
- 1x puntpincet RVS 10 cm (STAAL01301)
- 2x kompres 10 x 10 cm (2V1) (SANAP59731)
- 4x kompres 1/16 (8,5 x 5 cm) (SANAP59735)
- 5x alukompres 10 x 10 cm (SANAP59803)
- 3x synthetische wattenrol 300 x 10 cm (SANAP68019)
- 1x tekentangset in gripzakje (SANAP66255)
- 1x wondpleister textiel 10 x 6 cm (V10) (SANAP66531)
- 1x pleisterstrips waterafstotend PE (V20 assorti) (SANAP66534)
- 3x wondsnelverband gevouwen klein (6 x 8 cm) (SANAP65007)
- 2x zelfklevend windsel in zakje (ZEWIN01512)
- 1x EHBO boekje OKÉ (4 talen) (DIVER00111)
- 1x Oranje Kruis stroomdiagram (DIVER00124)
- 1x sticker groen-wit kruis 10x10 cm (DIVER00126)
- 1x sticker "EHBO Koffer BHV" (DIVER00127)

Uitvoering	Artikelnr	Vrd
Basis BHV koffer groot Oranje Kruis 2011 (SANAP07020)	8.10.015.00	V

Bedrijfsverbanddoos Universeel (+ wandhouder)

- 1x bedrijfsverbanddoos B werkvloer B/W leeg bedr. (SAPRO00502)
- 1x wandhouder wit voor B model (WANDH05001)
- 1x SANAP15010 inhoudsopgave Sanaplast bedrijfsverbanddoos B + W (INHOP01187)
- 6x kompres 5 x 5 cm (SANAP59733)
- 6x kompres 1/16 (8,5 x 5 cm) (SANAP59735)
- 1x wondpleister textiel 10 x 6 cm (V10) (SANAP66531)
- 1x verbandschaar RVS met kunststof greep 19 cm (STAAL01406)
- 1x pincet 8 cm (STAAL01201)
- 1x veiligheidsspelden 5 cm (V6) (STAAL61504)
- 3x elastisch windsel 400 x 6 cm (SANAP68163)
- 2x elastisch windsel 400 x 8 cm (SANAP68165)
- 3x driekante doek (96 x 96 x 136 cm) (SANAP42301)
- 1x hechtpleister Sensitive 500 x 2,5 cm in gripzakje (SANAP45412)
- 1x synthetische wattenrol 300 x 10 cm (SANAP68019)
- 2x verbandwatten 10 gram (SANAP68001)
- 10x alcohol deppers (SANAP00133)
- 1x vinyl handschoenen maat L (V4) (SANAP76006)
- 4x Duits snelverband gerold klein (6 x 8 cm) (SANAP65004)
- 2x Duits snelverband gerold medium (8 x 10 cm) (SANAP65005)
- 1x EHBO boekje OKÉ (4 talen) (DIVER00111)

Uitvoering	Artikelnr	Vrd
Bedrijfsverbanddoos Universeel (+ WH) (SANAP15010)	8.10.020.00	V

Vrachtwagenverbanddoos B (+ wandhouder)

- 1x verbanddoos B wit/ongevuld (SANAP05004)
- 1x wandhouder wit voor B model (WANDH05001)
- 3x kompres 1/16 (8,5 x 5 cm) (SANAP59735)
- 1x wondpleister textiel 10 x 6 cm (V10) (SANAP66531)
- 1x driekante doek (96 x 96 x 136 cm) (SANAP42301)
- 5x Duits snelverband gerold medium (8 x 10 cm) (SANAP65005)
- 2x Duits snelverband gerold groot (10 x 12 cm) (SANAP65006)
- 1x elastisch windsel 400 x 6 cm (SANAP68163)
- 1x elastisch windsel 400 x 8 cm (SANAP68165)
- 1x synthetische wattenrol 300 x 10 cm (SANAP68019)
- 1x hechtpleister sensitive 500 x 2,5 cm in gripzakje (SANAP45412)
- 1x vinyl handschoenen maat L (V4) (SANAP76006)
- 1x listerschaar koudgeslagen 14,5 cm (STAAL01401)
- 1x pincet 8 cm (STAAL01201)
- 2x veiligheidsspelden 5 cm (V6) (STAAL61504)
- 2x verbandwatten 10 gram (SANAP68001)
- 12x alcohol deppers (SANAP00133)
- 1x EHBO boekje OKÉ (4 talen) (DIVER00111)
- 1x SANAP15004 Vrachtwagenverbanddoos + WH (INHOP01085)

Uitvoering	Artikelnr	Vrd
Vrachtwagenverbanddoos B (+ WH) (SANAP15004)	8.10.030.00	V

Cederroth eerstehulpstation

- een transparante klep en rubberen rand beschermen de producten tegen stof en vuil. Hierdoor is de uitrusting hygiënischer en altijd klaar voor gebruik
- met een complete eerstehulpuitrusting op uw werkplek hopen we meer levens te kunnen en durven redden als er zich ongelukken voordoen
- 2 extra bewaarruimtes bieden de mogelijkheid de inhoud aan te passen aan de specifieke behoeften op de werkplek
- u vindt op het station gemakkelijk te begrijpen instructies voor eerste hulp en tevens zijn er duidelijke instructies gedrukt op iedere productverpakking
- de transparante klep maakt het eenvoudig te zien of het tijd is de producten bij te vullen
- afmetingen van het station: B 29 x H 56 x D 12 cm

Het station bestaat uit:
- 2 Cederroth 4-in-1 bloedstelpende verbanden (1910)
- 3 Cederroth 4-in-1 mini bloedstelpende verbanden (1911)
- 1 Cederroth protectiepakket (2596)
- 1 Salvequick pleisterautomaat incl. 45 plasticpleisters (6036) en 40 textielpleisters (6444)
- 2 x 20 st. Salvequick wondreiniger (323700)
- 1 doos (50 st.) Salvequick Quick Healing pleisters (673510)
- 1 eerstehulpinstructie
- 1 navulsleutel

Er is ook een Cederroth Mini Eerste Hulp Paneel (191400) verkrijgbaar. Het Mini Eerste Hulp Paneel is een kleiner paneel met alleen pleisters en bloedstelpend verband. Past in kleinere ruimten of als aanvulling op een andere eerstehulpuitrusting.

Uitvoering	Artikelnr	Vrd
Cederroth eerstehulpstation (490900)	8.70.080.00	

Salvequick pleisterautomaat

- eenvoudig met een hand te gebruiken
- de navullingen zitten muurvast
- wanneer de pleister uit de automaat wordt getrokken laat de ene beschermende papierstrook los en kan de pleister met een enkele hand worden aangebracht
- de automaat wordt snel en eenvoudig met behulp van een speciale sleutel gevuld
- er zijn diverse verschillende navullingen geschikt om bij te vullen
- inhoud: 40 textielpleisters (6444) en 45 plasticpleisters (6036)
- elke navulling bevat twee maten van elke pleister: 72 x 19 mm en 72 x 25 mm

Er is ook een detectable versie verkrijgbaar, te weten de Salvequick Pleisterautomaat Blue Detectable (490750). Deze automaat is in het bijzonder bedoeld voor gebruik in de levensmiddelenindustrie.

8.70.195.00

8.70.560.00

8.70.610.00

8.70.550.00

Uitvoering	Artikelnr	Vrd
Salvequick pleisterautomaat (490700)	8.70.195.00	V
Salvequick plasticpleisters (6036), 45 pleisters (27 st. 72 x 19 mm en 18 st. 72 x 25 mm), à 6 navullingen	8.70.550.00	V
Salvequick Textielpleisters (6444), 40 pleisters (24 st. 72 x 19 mm en 16 st. 72 x 25 mm), à 6 navullingen	8.70.560.00	V
Salvequick Blue Detectable pleisters (6735CAP), 35 steriele pleisters (21 st. 72 x 19 mm en 14 st. 72 x 25 mm), à 6 navullingen	8.70.600.00	V
Salvequick Blue Detectable Fingertip (6754CAP), 30 steriele pleisters (15 st. 63 x 39 (22) mm en 15 st. 72 x 19 mm), à 6 navullingen	8.70.610.00	

AFDELING BLOEDSTELPING

ACUTE OOGHEELKUNDIGE AFDELING

VERBANDAFDELING

Welkom in de kleinste eerstehulpafdeling ter wereld.

Wanneer zich een ongeluk voordoet is iedere seconde belangrijk. Onze nieuwe generatie eerstehulpproducten is ontwikkeld zodat u en uw collega's deze op het werk zo snel mogelijk binnen handbereik hebben. Lees meer over de kleinste eerstehulpafdeling ter wereld op **www.firstaid.cederroth.com.** Met dank voor uw zorgzaamheid!

Eerste hulp voor iedereen. Overal.

Nieuw! De klep houd de produkten schoon en fris .

CEDERROTH

Cederroth oog & wond spray

- spray voor de reiniging en het wegspoelen van stof en vuil uit ogen en wonden
- de spray geeft een milde stroom vocht en heeft een totale spoeltijd van 5 minuten, handig voor bijvoorbeeld schaafwonden die goed moeten worden gereinigd
- de spray kan verscheidene keren worden gebruikt en is tot de laatste druppel steriel
- bevat 150 ml steriele fysiologische zoutoplossing, 0,9% NaCl
- gecombineerde oog- en wondvloeistof
- past in het eerstehulpstation
- totale spoeltijd 5 minuten

Uitvoering	Artikelnr	Vrd
Cederroth oog & wond spray (726000)	8.70.507.00	

Cederroth Burn Gel spray

- Cederroth Burn Gel geeft een snelle afkoeling en effectieve pijnstillende werking bij verbrandingen
- de koude zorgt ervoor dat de pijn en zwellingen verminderen en voorkomt dat er dieper in de huid schade wordt aangericht
- Cederroth Burn Gel spray en kompressen worden gebruikt bij oppervlakkige en gedeeltelijk diepe brandwonden, verbrandingen, zonnebrand, elektrische verbrandingen en tevens bij jeuk die bijvoorbeeld wordt veroorzaakt door brandnetels, kwallen of insectenbeten
- het koelende effect werkt tot 2 uur
- spuit een dikke laag gel op de brandwond
- bevat op water gebaseerde (>90% water) gel met natuurlijke antiseptische Tee Tree Oil (Melaleuca-olie)
- past in het eerstehulpstation
- inhoud: 50 ml

Uitvoering	Artikelnr	Vrd
Cederroth Burn Gel spray, 50 ml (901901)	8.70.611.00	

STOKO® Skin Care

Uw garantie voor gezonde, productieve handen!

Bewezen kwaliteit
- Hoge gebruikersacceptatie en gegarandeerde doeltreffendheid
- Huidvriendelijk: hoogkwalitatieve en natuurlijke ingrediënten
- Milieuvriendelijk en duurzaam: eerste industriële handreinigers met Europees Ecolabel

Totaaloplossing
- Het geschikte product voor elke werkplek en elk huidtype uit één hand
- Huidbescherming – Huidreiniging – Handontsmetting – Huidverzorging

Uitgebreide service
Optimale begeleiding en advies

Het STOKO VARIO ULTRA® dispensersysteem
- Zeer hygiënisch: geen contact tussen het product en de dispenser
- Één systeem voor alle producten: crèmes, lotions, gels, pasta's, vloeibare reinigers
- Precieze, optimale dosering
- Laag afvalvolume

Huidbelasting	Huidbescherming	Huidreiniging	Huidzorg
Toepassingsgebied	**Vóór en tijdens het werk**	**Vóór, tijdens en na het werk**	**Na het werk**
Lichte vervuilingen (kantoren)		**FRAPANTOL® ECO'LINE**	
Douche		**ESTESOL®**	
Olie, vet, grafiet, metaalstof, roet, benzine en andere organische oplosmiddelen	**TRAVABON®**	**STOKO® HAIR & BODY**	
Koelsmeermiddelen; waterige oplossingen van kleurstoffen, zuren, logen, zouten; reiniging- en desinfecteermiddelen, kalk, cement; huidverweking onder handschoenen	**STOKO PROTECT+®**	**NEOPOL® ECO'LINE** (middelmatige vervuilingen) **SOLOPOL® ECO'LINE** (sterke vervuilingen) **KRESTOPOL® / KRESTO®** (extreme vervuilingen) **KRESTO KWIK-WIPES®** (sterke vervuilingen – gebruik zonder water)	**ESTOLAN® / STOKO®** soft+care (normaal belaste huid) **STOKOLAN®** (sterk belaste huid)
Olieverf, lakken, lijmen, kitten, harsen, teer, pek	**TRAVABON®**	**SLIG® SPEZIAL**	
Microbiële vervuiling (bacteriën, schimmels, virussen)	**STOKO PROTECT+®**	**STOKOSEPT® GEL**	
UV-belasting, elektrisch lassen, vlambooglassen	**STOKO® UV30 COMPLETE**		
Transpiratie en huidverweking bij het dragen van veiligheid-schoenen en -laarzen	**STOKO FOOT CARE®**		

Stoko - Travabon

- een in water oplosbare crème om de huid te beschermen bij het werken met niet in water oplosbare stoffen
- witgrijze, licht geparfumeerde zalf
- vergemakkelijkt de reiniging van de huid bij sterke vervuilingen
- met vuilbindende speciale emulgatoren
- met zeer hoog percentage anorganische vetstoffen (pigmenten)
- zonder siliconen en vetvrij

Uitvoering	Inhoud	Artikelnr	Vrd
Stoko - Travabon tube (20854)	100 ml	8.60.000.10	V
Stoko - Travabon S softfles (22325)	1.000 ml	8.60.001.00	

Stoko - Protect+

- huidbescherming tegen waterige stoffen zoals koelsmeermiddelen, waterige oplossingen van kleurstoffen, zuren, logen, zouten, reiniging- en desinfecteermiddelen
- beschermt ook tegen cement, kalk, meststoffen en tegen huidverweking onder handschoenen
- met herstellend effect; stabiliseert, regenereert en versterkt de huidbarrière
- geschikt voor het gezicht en de handen en kan indien gewenst ook voor de rest van het lichaam gebruikt worden
- ongeparfumeerd en vrij van kleurstoffen, conform HACCP
- witte, ongeparfumeerde softcrème zonder siliconen

Uitvoering	Inhoud	Artikelnr	Vrd
Stoko - Protect+ tube (24661)	100 ml	8.60.022.10	
Stoko - Protect+ softfles (246666)	1.000 ml	8.60.022.20	
Stoko - Protect+ fles met pomp (24668)	500 ml	8.60.023.00	

Stoko - Foot Care

- voetspray, desodoriserend en verzorgend en helpt voetschimmels voorkomen
- bevat de huidbeschermende stof eucoriol welke door zijn adstringerende werking de hoornhuid verstevigt
- heldere, lichtgele, alcoholische oplossing die naar etherische oliën ruikt
- voorkomt de gevolgen van overmatige transpiratie en huidverweking; de huidporiën raken niet verstopt en de fysiologie van de huid wordt niet beïnvloedt
- zonder siliconen
- ook geschikt om onaangename geuren in het schoeisel te verdrijven

Uitvoering	Inhoud	Artikelnr	Vrd
Stoko - Foot Care spray (32780)	100 ml	8.60.070.10	V

Stoko - UV 30 Complete

- Stoko UV 30 Complete met beschermingsfactor 30 is een gemakkelijk smeerbare, waterbestendige UV-beschermingscrème, speciaal voor sterke UV-blootstelling evenals voor zeer gevoelige en risicovolle lichaamsdelen
- biedt bescherming tegen UVA-, UVB- en UVC-straling
- UVA-bescherming in overeenstemming met de nieuwe EU-aanbeveling beschermingsfactor 10
- met hoogwaardige bestanddelen glycerine, creatine, allantoïne en vitamine E
- ook bij contact met water of bij transpiratie blijft de beschermende werking behouden
- zonder siliconen
- gebruik vooral aangeraden bij laswerkzaamheden (elektrisch- en vlambooglassen) waar hoge doses UVC-straling vrijkomen

Uitvoering	Inhoud	Artikelnr	Vrd
Stoko - UV 30 Complete tube (33314)	100 ml	8.60.121.00	V
Stoko - UV 30 Complete softfles (35370)	1.000 ml	8.60.122.00	

Stoko - Frapantol Eco'Line

- crèmeachtige huidreiniger met milde reinigingskracht en goede huidverdraagzaamheid
- reinigt grondig bij alle lichte vervuilingen
- zeepvrij
- zonder parfum en kleurstoffen, ideaal voor personen die geen geurstoffen verdragen en voor gebruik in de voedingsindustrie
- aan de huid aangepaste pH-waarde
- met Europees Ecolabel

Uitvoering	Inhoud	Artikelnr	Vrd
Stoko - Frapantol Eco'Line fles met handpomp (31677)	500 ml	8.60.210.50	
Stoko - Frapantol Eco'Line harde fles (22309)	1.000 ml	8.60.211.00	
Stoko - Frapantol Eco'Line softfles (82543)	2.000 ml	8.60.212.00	V

Stoko - Estesol

- vloeibare huidreiniger met milde reinigingskracht en goede huidverdraagzaamheid
- het reinigt grondig bij alle lichte vervuilingen, die zonder toevoeging van schuur- en oplosmiddelen verwijderd kunnen worden
- met huidverzachtende conditioner
- zeepvrij
- aan de huid aangepaste pH-waarde (zwakzuur)
- heldere, lichtgroen gekleurde vloeistof
- geparfumeerd, aangename geur

Uitvoering	Inhoud	Artikelnr	Vrd
Stoko - Estesol harde fles (22308)	1.000 ml	8.60.201.00	
Stoko - Estesol softfles (83503)	2.000 ml	8.60.202.00	V
Stoko - Estesol kan (31059)	10 l	8.60.200.00	

Stoko - Hair & Body

- 2-in-1 douchegel voor lichaam en haar, voor een gecombineerde reiniging van lichaam en haar bij lichte vervuilingen
- zeepvrije, huidvriendelijke douchegel
- heldere, viskeuze, groen gekleurde vloeistof
- met conditioner
- aangenaam geparfumeerd

Uitvoering	Inhoud	Artikelnr	Vrd
Stoko - Hair & Body flacon (33366)	250 ml	8.60.220.25	V
Stoko - Hair & Body softfles (29126)	2.000 ml	8.60.222.00	V

Stoko - Neopol Eco'Line

- handreinigingspasta voor middelmatige tot sterke vervuilingen van olie, vet, grafiet, metaalstof en smeermiddelen
- zonder oplosmiddelen
- geparfumeerd
- met natuurlijke, biologisch afbreekbare schuurkorrel
- met Aloë Vera
- laat een merkbaar zacht huidgevoel na
- met Europees Ecolabel

Uitvoering	Inhoud	Artikelnr	Vrd
Stoko - Neopol Eco'Line tube (33446)	250 ml	8.60.250.25	
Stoko - Neopol Eco'Line softfles (33449)	2.000 ml	8.60.252.00	
Stoko - Neopol Eco'Line kan met pomp (33450)	5.000 ml	8.60.255.00	

Stoko - Solopol Eco'Line

- huidreinigingspasta voor sterke vervuilingen, zoals olie, vet, roet, grafiet, metaalstof en smeermiddelen
- zonder oplosmiddelen
- geparfumeerd
- met natuurlijke, biologisch afbreekbare schuurkorrel
- met Aloë Vera
- laat een merkbaar zacht huidgevoel na
- met Europees Ecolabel

Uitvoering	Inhoud	Artikelnr	Vrd
Stoko - Solopol Eco'Line tube (33279)	250 ml	8.60.260.25	
Stoko - Solopol Eco'Line softfles (33282)	2.000 ml	8.60.262.00	V
Stoko - Solopol Eco'Line kan met pomp (33284)	5.000 ml	8.60.265.00	

Stoko - Krestopol

- huidreinigingspasta voor extreme vervuilingen van olie, vet, roet, grafiet, metaalstof en smeermiddelen
- zonder oplosmiddelen
- geparfumeerd
- met natuurlijke, biologisch afbreekbare schuurkorrel
- met Aloë Vera
- met huidverzorgend bestanddeel

Uitvoering	Inhoud	Artikelnr	Vrd
Stoko - Krestopol tube (35575)	250 ml	8.60.270.25	
Stoko - Krestopol softfles (35577)	2.000 ml	8.60.272.00	V

Stoko - Kresto

- handreinigingspasta met natuurlijke schuurkorrel én met oplosmiddel, met een zeer sterke reinigingskracht
- reinigt tot diep in de poriën zonder de huid overmatig te belasten
- geparfumeerd
- voor de verwijdering van extreme vervuilingen van bijvoorbeeld afgewerkte en minerale olie, smeerolie, grafiet, metaalstof en roet
- zeepvrij

Uitvoering	Inhoud	Artikelnr	Vrd
Stoko - Kresto tube (87146)	250 ml	8.60.310.25	V
Stoko - Kresto softfles (87147)	2.000 ml	8.60.312.00	V

Stoko - Slig Spezial

- handreinigingspasta voor sterk klevende vervuilingen, zoals olieverf, lak, hars en kleefstof
- alkalivrij en zonder conserveringsmiddelen
- met speciaal oplosmiddel
- met natuurlijke, biologisch afbreekbare schuurkorrel
- met appelgeur

Uitvoering	Inhoud	Artikelnr	Vrd
Stoko - Slig Spezial tube (81901)	250 ml	8.60.330.25	V
Stoko - Slig Spezial softfles (81907)	2.000 ml	8.60.332.00	V

Stoko - Kresto Kwik Wipes

- reinigingsdoekjes om snel de handen te reinigen zonder water voor sterke vervuilingen, zoals olie, vet en smeermiddelen
- vochtig, neemt veel vuil op
- geparfumeerd

Uitvoering	Inhoud	Artikelnr	Vrd
Stoko - Kresto Kwik Wipes hersluitbaar pak (26,5x17,5 cm) (34741)	10 doekjes	8.60.300.10	
Stoko - Kresto Kwik Wipes emmer (26x30 cm) (23122)	70 doekjes	8.60.300.70	
Stoko - Kresto Kwik Wipes vulling voor dispenser (34745)	100 doekjes	8.60.301.00	

Stoko - Stokosept Gel

- gel voor hygiënische handdesinfectie (volgens EN 1500 en EN 12791) zonder water
- antibacterieel
- zeepvrij
- met alcohol
- ongeparfumeerd
- biocide, nationale biocide-erkenning in Nederland

Uitvoering	Inhoud	Artikelnr	Vrd
Stoko - Stokosept Gel flacon (30806)	100 ml	8.60.370.05	
Stoko - Stokosept Gel fles met pomp (29245)	500 ml	8.60.370.50	
Stoko - Stokosept Gel softfles (29248)	1.000 ml	8.60.371.00	

Stoko - Soft+ Care

- verzorgende gel voor handen en gezicht
- zeer snel intrekkend
- verfrissende werking
- met ureum, glycerine en creatine

Uitvoering	Inhoud	Artikelnr	Vrd
Stoko - Soft+ Care tube (30946)	100 ml	8.60.565.00	
Stoko - Soft+ Care softfles (31841)	1.000 ml	8.60.400.00	

Stoko - Estolan

- verzorgingscrème voor handen en gezicht
- lichte basisverzorging
- dringt snel in
- voor normale huid
- geparfumeerd

Uitvoering	Inhoud	Artikelnr	Vrd
Stoko - Estolan tube (85714)	100 ml	8.60.500.10	V
Stoko - Estolan softfles (22321)	1.000 ml	8.60.501.00	

Stoko - Stokolan

- verzorgingscrème voor handen en gezicht
- middelmatig vettend, dringt snel in
- zonder siliconen
- ongeparfumeerd

Uitvoering	Inhoud	Artikelnr	Vrd
Stoko - Stokolan tube (85454)	100 ml	8.60.520.10	V
Stoko - Stokolan softfles (22323)	1.000 ml	8.60.521.00	

Stoko Vario Ultra dispenser

- dispenser in stevig kunststof voor gebruik met de 1.000 ml en 2.000 ml softflessen
- eenvoudige bediening en bijvulling
- speciale uitvoering met lange arm voor bediening met de ellebogen verkrijgbaar (enkel in wit)
- omhulsel uit stevige kunststof
- 135 x 135 x 330 mm (b x d x h)
- geschikt voor gebruik in doucheruimtes (behalve versie met slot)

Uitvoering	Kleur	Artikelnr	Vrd
Stoko Vario Ultra dispenser (27655)	wit	8.60.970.00	V
Stoko Vario Ultra dispenser (26180)	zwart	8.60.965.00	
Stoko Vario Ultra dispenser met slot (34532)	wit	8.60.972.00	V

DEB HANDREINIGINGSPRODUCTEN

Deb producten worden gebruikt op uiteenlopende werkplekken en in openbare ruimten – in de industriële sector, de commerciële sector, de gezondheidszorg en de levensmiddelenindustrie. Meer dan 40 miljoen mensen gebruiken wereldwijd dagelijks een product van Deb.

Het Deb en Swarfega assortiment voor de industriële sector biedt effectieve en efficiënte producten die leiden tot kostenbesparingen en het milieu respecteren.

BESCHERMEN

Crèmes die vóór het werk worden aangebracht om het contact tussen de huid en verontreinigende of irriterende stoffen te beperken, de huid te beschermen tegen ongunstige omstandigheden en reiniging van de huid te vergemakkelijken.

REINIGEN

Goede reiniging van de handen speelt een belangrijke rol bij het voorkomen van beroepshuidziekten. Van belang is dat reinigers worden gebruikt die de handen ontdoen van vuil en irriterende stoffen zonder de huid aan te tasten.

DESINFECTEREN

Producten die zonder water kunnen worden toegepast om ziektekiemen te doden, de handhygiëne te versterken en de huid te desinfecteren. Ideaal voor gebruik in cafetaria, in openbare toiletten, kantoren en zorginstellingen.

VERZORGEN

Na het werk aan te brengen verzorgende crèmes die de huid zacht en soepel, en dus gezond houden. Een gezonde huid is een belangrijk aspect van een goede handhygiëne.

Deb dispensersystemen zijn ontworpen voor kostenefficiëntie en om het hoogste niveau van hygiëne aan hun gebruikers te bieden. Dispensers geven een afgemeten dosering, hangen op een logische plaats, moedigen correct gebruik aan en hebben een levenslange garantie.

DEB HANDREINIGINGSPRODUCTEN

Deb AgroBac Lotion Wash

- speciaal ontwikkeld voor gebruik op locaties waar voedsel wordt verwerkt en waar hygiëne aan een zeer hoge standaard moet voldoen
- uiterst doeltreffende, bacterie- en schimmeldodende handreinigingsschuim
- ongeparfumeerd
- bevat didecyldimonium chloride
- het dikke, milde, romige schuim is geschikt voor het regelmatig wassen van handen
- zonder conserveermiddelen
- te gebruiken met dispenser Deb Cleanse Antibac 1000 (ANT1LDSMD) en Deb Cleanse Antibac 2000 (ANT2LDPMD)

Uitvoering	Inhoud	Artikelnr	Vrd
Deb AgroBac Lotion Wash (ABL1LMD)	1.000 ml	8.50.440.00	
Deb AgroBac Lotion Wash (ABL2LMD)	2.000 ml	8.50.441.00	V

Deb PureBac Foam Wash

- een effectieve, parfumvrije schuimzeep, die de groei van micro-organismen op de huid helpt beheersen
- bevat Didecyldimonium Chloride
- ideaal voor gebruik in de voedingsmiddelenindustrie
- bevat natuurlijke derivaten als milde reinigingsbestanddelen die helpen de handen fris en schoon te houden
- ongeparfumeerd, besmet geen voedsel en vermindert de kans op huid irritaties
- te gebruiken met dispenser Deb Cleanse Antibac 1000 (ANT1LDSMD) en Deb Cleanse Antibac 2000 (ANT2LDPMD)

Uitvoering	Inhoud	Artikelnr	Vrd
Deb PureBac Foam Wash (PBF1LMD)	1.000 ml	8.50.430.00	
Deb PureBac Foam Wash (PBF2LMD)	2.000 ml	8.50.431.00	

Deb Ultra Wash

- krachtige handreiniger, speciaal voor verwijdering van verf, inkt, hars, lijm en de meeste andere verontreinigende stoffen uit drukkerijen en spuiterijen
- de combinatie van tweebasische esters en natuurlijke maïsmeel-scrub resulteert in een bijzonder krachtige reiniging
- vochtinbrengend, ook bij regelmatig gebruik blijft de vochtbalans van de huid intact
- te gebruiken met dispenser Deb Cleanse Ultra 2000 (ULT2LDPMD)

Uitvoering	Inhoud	Artikelnr	Vrd
Deb Ultra Wash (ULT2LT)	2.000 ml	8.50.625.00	

Deb Ultra Wipes

- gespecialiseerde reinigingsdoekjes voor het verwijderen van verf, inkt, hars, lijm en de meeste andere verontreinigende stoffen uit drukkerijen en spuiterijen
- de sterke, extra grote doekjes zijn doordrenkt met een speciale formulering op basis van tweebasische esters
- de handige verpakking kan gedurende de hele dag lang op de werkplek worden gebruikt en er is geen water nodig
- handig voor onderweg
- inhoud: 150 doekjes

Uitvoering	Artikelnr	Vrd
Deb Ultra Wipes (ULT150W)	8.50.626.00	

Deb Natural Power Wash

- gebruikt de kracht van natuurlijke extracten van zonnebloemolie in combinatie met maïsmeel-scrub voor een uiterst doeltreffende en grondige reiniging
- oplosmiddelvrij
- verwijdert de meeste soorten hardnekkig industrieel vuil
- vochtinbrengend, ook bij regelmatig gebruik blijft de vochtbalans van de huid intact
- te gebruiken met dispenser Deb Cleanse Heavy 2000 (HVY2LDPMD) en Deb Cleanse Heavy 4000 (HVY4LDRMD)

Uitvoering	Inhoud	Artikelnr	Vrd
Deb Natural Power Wash (NPW2LT)	2.000 ml	8.50.345.00	
Deb Natural Power Wash (NPW4LTR)	4.000 ml	8.50.350.00	

Deb Agro Power Wash

- een ongeparfumeerde handreiniger met polyurethaankorrels
- verwijdert zonder moeite zware vervuiling, zoals olie, vet en smeer
- geschikt voor voedingsmiddelenindustrie
- te gebruiken met dispenser Deb Cleanse Heavy 2000 (HVY2LDPMD)

Uitvoering	Inhoud	Artikelnr	Vrd
Deb Agro Power Wash (APR2LT)	2.000 ml	8.50.355.00	

Deb Lotion Wash

- licht geparfumeerde, reinigende handlotion voor regelmatig gebruik
- geschikt voor verwijdering van algemeen vuil
- het product voldoet aan de strenge vereisten van het EU Ecolabel en is daardoor milieuvriendelijk
- glycerine zorgt dat de huid soepel en vochtig blijft
- te gebruiken met dispenser Deb Cleanse Light 2000 (LGT2LDPMD) en dispenser Deb Cleanse Light 4000 (LGT4LDRMD)

Uitvoering	Inhoud	Artikelnr	Vrd
Deb Lotion Wash (LTW2LT)	2.000 ml	8.50.151.00	
Deb Lotion Wash (LTW4LTR)	4.000 ml	8.50.152.00	

Deb Universal Protect

- universele crème die vóór het werk wordt aangebracht om de huid te beschermen tegen contact met water en niet-wateroplosbare verontreinigingen
- deze ongeparfumeerde crème is niet vettig en geschikt voor gebruik als tweede beschermlaag onder handschoenen van latex of nitril
- zorgt ervoor dat de huid makkelijker te reinigen is
- 1-liter patronen zijn te gebruiken met dispenser Deb Protect 1000 (PRO1LDSMD)

Uitvoering	Inhoud	Artikelnr	Vrd
Deb Universal Protect tube (UPW150ML)	150 ml	8.50.067.00	
Deb Universal Protect patroon (UPW1L)	1.000 ml	8.50.066.00	

DEB HANDREINIGINGSPRODUCTEN

Deb Pure Restore

- uiterst doeltreffende, milde vochtinbrengende crème zonder parfum en kleurstoffen, die na het werk wordt aangebracht om de huid te verzorgen ongeacht of deze droog, pijnlijk, ruw of gezond is
- geen geur- en kleurstoffen, vermindert de kans op allergische reacties en huid irritaties. Geschikt voor gebruik in de voedingsmiddelenindustrie
- zonder siliconen
- 1-liter patronen zijn te gebruiken met dispenser Deb Restore 1000 (RES1LDS)

Uitvoering	Inhoud	Artikelnr	Vrd
Deb Pure Restore tube (RES150ML)	150 ml	8.50.087.00	
Deb Pure Restore patroon (RES1L)	1.000 ml	8.50.079.00	

Swarfega Classic

- zeer effectieve klassieke groene gel Heavy Duty handcleaner zonder korrel voor zware tot zeer zware industriële vervuiling zoals olie, vet en smeer
- de citrusgeur laat de handen fris geurend achter na gebruik
- voor gebruik aan het eind van iedere werkperiode of vaker indien gewenst

Uitvoering	Inhoud	Artikelnr	Vrd
Swarfega Classic pot (SWA1L)	1.000 ml	8.50.030.10	
Swarfega Classic pot (SWA45L)	4.500 ml	8.50.030.00	

Swarfega Auto/Rood

- deze gel formule Heavy Duty handreiniger bevat niet-schurende micro-polymeerkorrels en toegevoegde vochtinbrenger om snel hardnekkige oliën, vetten en andere zware verontreinigingen te verwijderen
- laat de huid soepel achter
- 4-liter patroon is te gebruiken met dispenser Swarfega 4000 (SWA4000D)

Uitvoering	Inhoud	Artikelnr	Vrd
Swarfega Auto pot (SAU610)	1.000 ml	8.50.040.10	
Swarfega Rood patroon (SRO440)	4.000 ml	8.50.041.00	
Swarfega Auto pot (SAU445)	4.500 ml	8.50.040.00	
Swarfega Auto emmer 14 liter	4.500 ml	8.50.040.50	

Swarfega Orange

- crèmeachtige Heavy Duty handreiniger met een zeer goed reinigend vermogen voor zware vervuiling, gecombineerd met de beleving van een toiletzeep
- bevat een micro kunststofkorrel en een natuurlijke citrusolie om het waseffect te versterken
- bevat geen oplosmiddelen en laat een prettige geur op de huid achter
- bevat diverse huidverzorgende bestanddelen
- 2-liter patroon is te gebruiken met dispenser Swarfega 2000 (SWA2000D)
- 4-liter patroon is te gebruiken met dispenser Swarfega 4000 (SWA4000D)

Uitvoering	Inhoud	Artikelnr	Vrd
Swarfega Orange pot (SOR610)	1.000 ml	8.50.045.00	
Swarfega Orange patroon (SOR2LT)	2.000 ml	8.50.046.00	
Swarfega Orange patroon (SORC4LTR)	4.000 ml	8.50.042.40	V
Swarfega Orange pot (SOR4SL)	4.500 ml	8.50.042.00	V

Swarfega®

KRACHTIGE PRODUCTEN VOOR ZWARE TAKEN

REINIGT DAGELIJKS MILJOENEN HARDWERKENDE HANDEN, AL RUIM

65 JAAR!

Swarfega was wereldwijd de eerste handreiniger in zijn soort.

Inmiddels is Swarfega uitgegroeid tot een nog altijd uitbreidende range van skin care producten: Krachtige handreinigers voor diverse toepassingen en in verschillende verpakkingsvormen, dispensers, beschermende en verzorgende crèmes voor de industriële- en automotivebranche.

Swarfega®

Deb Benelux B.V.
Minosstraat 65048 CK Tilburg
Tel: +31(0)13 456 19 15

www.debgroup.com

DEB HANDREINIGINGSPRODUCTEN

Swarfega Lemon

- crèmeachtige handcleaner met een zeer goed reinigend vermogen voor zware vervuiling, gecombineerd met de beleving van een toiletzeep
- bevat een natuurlijke maïskernmeel korrel om het waseffect te versterken
- bevat geen oplosmiddelen en laat een prettige geur op de huid achter
- 2-liter patroon is te gebruiken met dispenser Swarfega 2000 (SWA2000D)
- 4-liter patroon is te gebruiken met dispenser Swarfega 4000 (SWA4000D)

Uitvoering	Inhoud	Artikelnr	Vrd
Swarfega Lemon patroon (SWL2LT)	2.000 ml	8.50.055.00	V
Swarfega Lemon patroon (SWL4LTR)	4.000 ml	8.50.052.40	V
Swarfega Lemon pot (SWL45L)	4.500 ml	8.50.052.00	

Swarfega Xtra

- extra verzorgende handreiniger met niet schurende korrel die effectief is tegen de meeste oliesoorten, vetten en algemene vervuiling terwijl het product extra verzorgend voor de huid is
- met glycerine verrijkt
- 2-liter patroon is te gebruiken met dispenser Swarfega 2000 (SWA2000D)
- 4-liter patroon is te gebruiken met dispenser Swarfega 4000 (SWA4000D)

Uitvoering	Inhoud	Artikelnr	Vrd
Swarfega Xtra patroon (SXT2LT)	2.000 ml	8.50.602.00	V
Swarfega Xtra patroon (SXT4LTR)	4.000 ml	8.50.604.00	
Swarfega Xtra pot (SXT45L)	4.500 ml	8.50.604.50	

Swarfega Black Box

- sterke tissues die geïmpregneerd zijn met bijzonder krachtige huidreinigers (D-limoneen)
- zorgt voor een snelle verwijdering van olie, verf, drukinkten, lakken, kitten, lijmen diverse kunststoffen en de meeste, niet uitgeharde 1 - 2 componenten lak
- bevat oplosmiddelen
- geeft in veel gevallen een beter resultaat dan wassen met water en zeep
- er is geen water nodig
- inhoud 150 doekjes

Uitvoering	Artikelnr	Vrd
Swarfega Black Box, emmer met 150 doekjes (SBB415)	8.50.950.00	V

Dispenser Deb Cleanse Antibac 1000 en Antibac 2000

- dispenser Deb Cleanse Antibac 1000 is geschikt voor Deb AgroBac Lotion Wash en Deb PureBac Foam Wash 1 liter patronen en dispenser Deb Cleanse Antibac 2000 is geschikt voor 2 liter patronen

Uitvoering	Artikelnr	Vrd
Dispenser Deb Cleanse Antibac 1000 (ANT1LDSMD), t.b.v. 1-liter patronen	8.50.978.00	
Dispenser Deb Cleanse Antibac 2000 (Foam) (ANT2LDSMD), t.b.v. 2-liter patronen	8.50.979.00	
Dispenser Deb Cleanse Antibac 2000 (Lotion) (ABL2LDPMD), t.b.v. 2-liter patronen	8.50.980.00	

Dispenser Deb Cleanse Ultra 2000

- dispenser geschikt voor Deb Ultra Wash 2 liter patronen

Uitvoering	Artikelnr	Vrd
Dispenser Deb Cleanse Ultra 2000 (ULT2LDPMD)	8.50.977.00	

Dispenser Deb Cleanse Heavy 2000 en Heavy 4000

- dispenser Deb Cleanse Heavy 2000 is geschikt voor Deb Natural Power Wash 2 liter patronen, voor Agro Power Wash 2 liter patronen, voor Deb Citrus Power Wash en voor alle Swarfega 2-liter patronen
- dispenser Deb Cleanse Heavy 4000 is geschikt voor Deb Natural Power Wash 4 liter patronen, Deb Citrus Power Wash en voor alle Swarfega 4-liter patronen

Uitvoering	Artikelnr	Vrd
Dispenser Deb Cleanse Heavy 2000 (HVY2LDPMD), t.b.v. 2-liter patronen	8.50.975.00	
Dispenser Deb Cleanse Heavy 4000 (HVY4LDRMD), t.b.v. 4-liter patronen	8.50.976.00	

Dispenser Deb Cleanse Light 2000 en Light 4000

- dispenser Deb Cleanse Light 2000 is geschikt voor Deb Lotion Wash en Deb Pure Wash 2 liter patronen
- dispenser Deb Cleanse Light 4000 is geschikt voor Deb Lotion Wash en Deb Pure Wash 4 liter patronen

Uitvoering	Artikelnr	Vrd
Dispenser Deb Cleanse Light 2000 (LGT2LDPMD), t.b.v. 2-liter patronen	8.50.973.00	
Dispenser Deb Cleanse Light 4000 (LGT4LDRMD), t.b.v. 4-liter patronen	8.50.974.00	

Dispenser Deb Protect 1000

- dispenser is geschikt voor Deb Universal Protect (UPW1L) 1 liter patronen

Uitvoering	Artikelnr	Vrd
Dispenser Deb Protect 1000 (PRO1LDSMD), t.b.v. 1-liter patronen	8.50.981.00	

Dispenser Deb Restore 1000

- dispenser is geschikt voor Deb Pure Restore (RE1L) 1 liter patronen

Uitvoering	Artikelnr	Vrd
Dispenser Deb Restore 1000 (RES1LDSMD), t.b.v. 1-liter patronen	8.50.988.00	

Dispenser Swarfega 2000 en Swarfega 4000

- dispenser Swarfega 2000 is geschikt voor Swarfega Lemon, Orange en Xtra 2 liter patronen
- dispenser Swarfega 4000 is geschikt voor Swarfega Lemon, Orange, Xtra en Rood 4 liter patronen

Uitvoering	Artikelnr	Vrd
Dispenser Swarfega 2000 (SWA2000D)	8.50.961.00	
Dispenser Swarfega 4000 (SWA4000D)	8.50.962.00	

Swarfega dispenserpompen

- pompen zijn te gebruiken met de 4,5 liter Swarfega potten

Uitvoering	Artikelnr	Vrd
Swarfega dispenserpomp wit plastic (PPW450)	8.50.000.01	
Swarfega dispenserpomp zwart metaal (PPZ450)	8.50.000.00	

Deb Skin Protection Centre, klein - Industrie

- robuust, lichtgewicht bord met daarop reeds gemonteerd de juiste Deb dispensers
- alles wat nodig is voor een schone en gezonde huid op één locatie
- sterk, lichtgewicht materiaal; ideaal voor drukbezochte wasgelegenheden
- eenvoudig in het onderhoud
- afmetingen: 590 mm breed x 510 mm hoog
- inhoud: 1 x Deb Protect 1000, 1 x Deb Cleanse Heavy 2000 en 1 x Deb Restore 1000 dispensers

Uitvoering	Artikelnr	Vrd
Deb Skin Protection Centre, klein (SSCSML1NL)	8.50.922.00	

Deb Skin Protection Centre, groot - Industrie

- robuust, lichtgewicht bord met daarop reeds gemonteerd de juiste Deb dispensers
- alles wat nodig is voor een schone en gezonde huid op één locatie
- sterk, lichtgewicht materiaal; ideaal voor drukbezochte wasgelegenheden
- eenvoudig in het onderhoud
- afmetingen: 800 mm breed x 570 mm hoog
- inhoud: 1 x Deb Protect 1000, 1 x Deb Cleanse Heavy 4000, 1 x Deb Cleanse Light 2000 en 1 x Deb Restore 1000 dispensers

Uitvoering	Artikelnr	Vrd
Deb Skin Protection Centre, groot (SSCLGE1NL)	8.50.923.00	

Deb Skin Hygiëne Centre - Voedingsindustrie

- robuust, lichtgewicht bord met daarop reeds gemonteerd de juiste Deb dispensers
- alles wat nodig is voor een schone en gezonde huid op één locatie
- sterk, lichtgewicht materiaal; ideaal voor drukbezochte wasgelegenheden
- eenvoudig in het onderhoud
- afmetingen: 570 mm breed x 455 mm hoog
- inhoud: 1 x Deb Cleanse Antibac 1000, 1 x Deb Sanitise 1000 en 1 x Deb Restore 1000 dispensers

Uitvoering	Artikelnr	Vrd
Deb Skin Hygiëne Centre (SHYCTR1NL)	8.50.924.00	

Tork biedt professionele hygiëneproducten en -diensten aan klanten van restaurants en gezondheidszorginstellingen tot kantoren, scholen en industrieën. Tot de producten behoren dispensers, papieren handdoekjes, toiletpapier, zeep en servetten alsmede industriële poetsrollen en keukenpapier.

Het concept en de waarde van het merk Tork worden niet alleen bepaald door de eigenschappen en prestaties van de producten. Tork biedt een totaaloplossing waarin ook educatie en service een belangrijke rol spelen. De totaaloplossingen van Tork bestaan ook uit goede adviezen en betrouwbare service. Daarbij wordt duurzaamheid nooit uit het oog verloren. Zo zorgen zij ervoor dat iedere klant een oplossing kan vinden die perfect aansluit bij zijn of haar wensen en behoeften.

TORK VOOR DE INDUSTRIE

Poetspapier en werkdoeken die hun werk goed doen, zijn in de meeste industriële werkplaatsen van cruciaal belang voor zowel de hygiëne als de productiviteit. We ondersteunen uw personeel met de juiste materialen om het beste eindresultaat te krijgen.

Onze oplossingen voor professionele werkomgevingen zorgen voor een hogere productiviteit, betere kwaliteit, betere reiniging en betere ergonomie. Naast een unieke dispenserlijn omvat het aanbod van Tork poetspapier en werkdoeken voor elke toepassing: van het opdweilen van gemorste olie tot secuur poetswerk.

FUNCTIONEEL DESIGN

De juiste combinatie van dispenser en vulling bespaart u onderhoudstijd, vermindert de hoeveelheid afval en bezorgt eindgebruikers een aangename ervaring. Functioneel design vormt de basis van onze dispensers en is gericht op gemakkelijk en intuïtief gebruik, onderhoud en bijvullen. De Tork dispensers vormen een unieke combinatie van design en functionaliteit die uw toiletruimte naar een hoger niveau tilt.

Tork Advanced wiper 415 centerfeed roll

- zachte veelzijdige 1-laags poetsdoek voor plekken met een hoog verbruik
- kenmerken zich door een hoge absorptie en een grote natsterkte
- rollengte 275 meter en rolbreedte 25 cm
- te gebruiken met M2-systeem

Uitvoering	Artikelnr	Vrd
Tork Advanced wiper 415 centerfeed roll (100134), à 6 rollen	8.93.005.00	V

Tork Universal wiper 310 centerfeed roll

- deze poetsrollen zijn van recycled papier en bieden een economisch voordeel
- geschikt voor allerlei lichte reinigingstaken
- 1-laags papier
- lengte 300 meter en breedte 20 cm
- te gebruiken met M2-systeem

Uitvoering	Artikelnr	Vrd
Tork Universal wiper 310 centerfeed roll (120155), à 6 rollen	8.93.020.00	

Tork Universal wiper 310 roll

- het economische alternatief, 1-laags recycled papier
- lengte 1400 meter en breedte 24 cm
- te gebruiken met W1-systeem

Uitvoering	Artikelnr	Vrd
Tork Universal wiper 310 roll (127101), à 2 rollen	8.93.616.00	

Tork Advanced wiper 415 roll

- zachte veelzijdige 1-laags poetsdoek voor plekken met een hoog verbruik
- voor alle poetsklussen waarbij sterke doeken met een groot absorptievermogen nodig zijn
- te gebruiken met W1-systeem

Uitvoering	Artikelnr	Vrd
Tork Advanced wiper 415 roll, lengte 1000 m en breedte 25 cm (130100)	8.93.610.00	V
Tork Advanced wiper 415 roll, lengte 1180 m en breedte 34 cm (130109)	8.93.611.00	

Tork Advanced wiper 420 roll blue performance

- de blauwe allround poetsdoek voor werkplaatsen met hoge eisen
- robuust 2-laags papier met een stevige structuur
- voor de snelle absorptie van olie, reinigingsmiddelen en water
- zeer efficiënt en economisch in gebruik
- door het gebruik van de TAD-technologie en de speciale laminering is de sterkte en de absorptie van een hoog niveau
- lengte 510 meter en breedte 37 cm
- 1500 vellen
- te gebruiken met W1-systeem

Uitvoering	Artikelnr	Vrd
Tork Advanced wiper 420 roll blue performance (130050)	8.93.618.00	

Tork Advanced wiper 420 combi roll performance

- zachte veelzijdige 2-laags poetsdoek
- voor alle poetsklussen waarbij sterke doeken met een groot absorptievermogen nodig zijn
- de Tork Poetsrol 420 heeft een hoge natsterkte, en absorbeert vuil en vocht in één keer
- door het gebruik van de TAD-technologie en de speciale laminering is de sterkte en de absorptie van een hoog niveau
- lengte 255 meter en breedte 24 cm
- 750 vellen
- te gebruiken met W1- of W2-systeem

Uitvoering	Artikelnr	Vrd
Tork Advanced wiper 420 combi roll performance (130041), à 2 rollen	8.93.608.00	

Tork Advanced wiper 440 folded blue performance

- de Tork poetsrol 440 is een volumineuze, super absorberende blauwe poetsrol
- deze 3-laags 100% cellulose doek neemt olie, smeer en vet moeiteloos op
- de speciale noppenstructuur zorgt voor een goede grip
- door het gebruik van de TAD-technologie en de speciale laminering is de sterkte en de absorptie van een zeer hoog niveau
- lengte 32 meter en breedte 39 cm
- 500 vellen
- te gebruiken met W4-systeem

Uitvoering	Artikelnr	Vrd
Tork Advanced wiper 440 folded blue performance (130082)	8.93.607.00	

Tork Premium hand towel interfold extra soft

- Tork intergevouwen handdoeken zijn geschikt voor alle gelegenheden die hoge eisen stellen aan gemak en comfort
- de handdoeken komen opengevouwen en klaar voor gebruik uit de dispenser
- doordat u maar één handdoek per keer kan pakken, bespaart u in verbruik en afval
- 2-laags papier
- extra zacht
- lengte 34 cm en breedte 21 cm
- 100 vellen per pak
- te gebruiken met H2-systeem

Uitvoering	Artikelnr	Vrd
Tork Premium hand towel interfold extra soft (100297), à 21 pakken	8.93.150.00	V

Tork Advanced hand towel interfold soft

- Tork intergevouwen handdoeken zijn geschikt voor alle gelegenheden die hoge eisen stellen aan gemak en comfort
- de handdoeken komen opengevouwen en klaar voor gebruik uit de dispenser
- doordat u maar één handdoek per keer kan pakken, bespaart u in verbruik en afval
- 2-laags papier
- lengte 26 cm en breedte 21 cm
- 180 vellen per pak
- te gebruiken met H2-systeem

Uitvoering	Artikelnr	Vrd
Tork Advanced hand towel interfold soft (120289), à 21 pakken	8.93.251.00	

Tork Premium hand towel interfold soft

- Tork intergevouwen handdoeken zijn geschikt voor alle gelegenheden die hoge eisen stellen aan gemak en comfort
- de handdoeken komen opengevouwen en klaar voor gebruik uit de dispenser
- doordat u maar één handdoek per keer kan pakken, bespaart u in verbruik en afval
- 2-laags papier
- lengte 34 cm en breedte 21 cm
- 110 vellen per pak
- te gebruiken met H2-systeem

Uitvoering	Artikelnr	Vrd
Tork Premium hand towel interfold soft (100288), à 21 pakken	8.93.155.00	

Tork Premium cloth 570 folded

- Tork Premium 570 is de sterkste werkdoek in het Tork nonwoven assortiment
- door de nieuwe techniek van DD (Double Density) kan deze doek zeer veel vloeistof en vuil opnemen
- het textielgevoel van deze doek samen met de sterkte en absorptie zorgen ervoor dat dit het ideale product is voor de zwaarste reinigingstaken met solventen en andere chemicaliën
- lengte 0,43 meter en breedte 39 cm
- 75 vel per pak
- te gebruiken met W4-systeem

Uitvoering	Artikelnr	Vrd
Tork Premium cloth 570 folded wit (570178), à 5 pak	8.93.682.00	
Tork Premium cloth 570 folded blauw (570278), à 5 pak	8.93.683.00	

Tork Premium cloth 530 folded

- sterke witte nonwoven werkdoek: dik en stevig
- valt niet uit elkaar, zelfs niet bij hard boenen en krachtige oplosmiddelen
- textuur helpt bij het eenvoudig verwijderen van vet en hardnekkige vlekken
- beschermt handen tegen hitte van hotplates en pannen en tegen snijwonden
- gegarandeerd veilig bij voedselbereiding met het ISEGA-certificaat
- lengte 0,43 meter en breedte 39 cm
- 200 vel per pak
- te gebruiken met W7-systeem

Uitvoering	Artikelnr	Vrd
Tork Premium cloth 530 folded (530171)	8.93.676.00	

Tork Premium cloth 530 folded

- sterke witte nonwoven werkdoek: dik en stevig
- valt niet uit elkaar, zelfs niet bij hard boenen en krachtige oplosmiddelen
- textuur helpt bij het eenvoudig verwijderen van vet en hardnekkige vlekken
- beschermt handen tegen hitte van hotplates en pannen en tegen snijwonden
- gegarandeerd veilig bij voedselbereiding met het ISEGA-certificaat
- lengte 0,43 meter en breedte 39 cm
- 100 vel per pak
- te gebruiken met W4-systeem

Uitvoering	Artikelnr	Vrd
Tork Premium cloth 530 folded (530178), à 5 pak	8.93.675.00	

Tork Premium cloth 530 blue folded

- Tork Premium 530 is een erg sterke nonwoven blauwe werkdoek, geschikt voor de zware poets- en reinigingstaken
- Tork Premium 530 heeft een groot absorptievermogen en zorgt voor een gelijkmatige vloeistofafgifte
- pluisarm, ook bij gebruik van agressieve ontvetters
- uitstekende vervanger van textiel
- lengte 0,43 meter en breedte 39 cm
- 100 vel per pak
- te gebruiken met W4-systeem

Uitvoering	Artikelnr	Vrd
Tork Premium cloth 530 blue folded (530278), à 5 pakken	8.93.679.00	V

Tork Premium cloth 520 folded

- Tork Premium werkdoek 520 is een veelzijdige nonwoven grijze werkdoek speciaal ontwikkeld voor poetsen en schoonmaken in technische werkplaatsen
- het is een veelzijdige en soepele werkdoek met een uitstekend absorptievermogen
- efficiënt en zuinig in gebruik
- hét alternatief voor middenkwaliteit textiele poetsdoeken
- lengte 0,34 meter en breedte 39 cm
- 520371 is op zich te gebruiken en 520378 met een W4-systeem

Uitvoering	Artikelnr	Vrd
Tork Premium cloth 520 folded (520371), 280 vellen	8.93.636.00	V
Tork Premium cloth 520 folded (520378), 5x140 vellen	8.93.637.00	V

Tork Premium cloth 510 roll

- extra zachte nonwoven witte werkdoek
- voor het ontvetten en poetsen van gevoelige oppervlakken
- krast niet op gevoelige oppervlakken
- ook geschikt voor steviger poetswerk
- veelzijdig en economisch in gebruik
- lengte 380 meter en breedte 43 cm
- 1.000 vellen
- te gebruiken met W1-systeem

Uitvoering	Artikelnr	Vrd
Tork Premium cloth 510 roll (510104)	8.93.678.00	

Tork Premium specialist cloth precision cleaning W10

- Handy Bucket met 1-laags papier
- nonwoven werkdoeken ideaal voor stofkritische ruimten
- zeer sterk zowel nat als droog
- geschikt voor vele soorten reinigingsmiddelen
- lengte 70 meter en breedte 18 cm
- 250 vel per emmer
- pluisarm

Uitvoering	Artikelnr	Vrd
Tork Premium specialist cloth precision cleaning W10 (90492)	8.93.590.00	

Tork Premium specialist cloth precision cleaning refill W10

- een nauwelijks pluizende en zeer sterke werkdoek
- te gebruiken als vulling voor de Handy Bucket (artikel 90492)
- lengte 70 meter en breedte 18 cm
- 250 vel per emmer
- pluisarm

Uitvoering	Artikelnr	Vrd
Tork Premium specialist cloth precision cleaning refill W10 (90491), à 4 rollen	8.93.591.00	

Tork Performance dispenser Wiper centerfeed roll M2

- robuust en duurzaam
- ontwikkeld voor multifunctionele taken
- past in krappe ruimten
- spatwaterbestendig
- gemaakt van plastic
- afmetingen: 356x248x232 mm
- M2-systeem

Uitvoering	Artikelnr	Vrd
Tork Performance dispenser wiper centerfeed roll M2, wit/turkoois (659000)	8.93.076.00	
Tork Performance dispenser wiper centerfeed roll M2, rood/zwart (659008)	8.93.077.00	

Tork Elevation dispenser wiper centerfeed roll M2

- makkelijk te vullen en snel na te vullen
- roestvrij stalen tanden, duurzaam en stevig
- flexibele dosering, neem precies zoveel als nodig is
- gemaakt van plastic
- afmetingen: 360x239x227 mm
- M2-systeem

Uitvoering	Artikelnr	Vrd
Tork Elevation dispenser wiper centerfeed roll M2, wit (559000)	8.93.070.10	
Tork Elevation dispenser wiper centerfeed roll M2, zwart (559008)	8.93.075.10	

Tork Elevation dispenser hand towel interfold H2

- bescherming tegen overvulling, gegarandeerd goede dosering
- handdoek hangt klaar voor gebruik, gegarandeerd goede hygiëne
- extra smal ontwerp, aantrekkelijk en ruimtebesparend
- opent aan de zijkant: gemakkelijk na te vullen, tot 2,5 bundels
- één handdoek per keer: zorgt voor verminderd verbruik
- gemaakt van plastic
- afmetingen: 444x302x102 mm
- H2-systeem

Uitvoering	Artikelnr	Vrd
Tork Elevation dispenser hand towel interfold H2, wit (552000)	8.93.175.10	

Tork floor stand wiper mobile W1

- geschikt voor alle drukbezochte ruimten waar een grote capaciteit en een mobiele oplossing gewenst is
- ergonomisch ontwerp
- veilig en betrouwbaar afscheursysteem
- easy-load functie
- stabiele constructie
- gemaakt van metaal/plastic
- afmetingen: 101 x 65 x 53 cm
- W1-systeem

Uitvoering	Artikelnr	Vrd
Tork floor stand wiper mobile W1, rood/zwart (652008)	8.93.652.20	
Tork floor stand wiper mobile W1, wit/turkoois (652000)	8.93.652.10	

Tork wall stand W1

- dispenser met grote capaciteit geschikt voor iedere werkplek waar veel gereinigd wordt
- ergonomisch ontwerp (metaal/plastic) en stabiele constructie
- veilig en betrouwbaar afscheursysteem
- easy-load functie
- afmetingen: 47 x 65 x 28 cm
- W1-systeem

Uitvoering	Artikelnr	Vrd
Tork wall stand W1, rood/zwart (652108)	8.93.654.20	
Tork wall stand W1, wit/turkoois (652100)	8.93.654.10	

Tork dispenser wiper combi roll W2

- ideaal voor zowel werkplekken voor voedselbereiding als ook industriële werkplekken
- dispenser (plastic) heeft een grote capaciteit
- robuust en duurzaam
- spatwaterbestendig
- snel en eenvoudig te gebruiken
- afmetingen: 45 x 33 x 31 cm
- W2-systeem

Uitvoering	Artikelnr	Vrd
Tork dispenser wiper combi roll W2, rood/zwart (653008)	8.93.657.20	
Tork dispenser wiper combi roll W2, wit/turkoois (653000)	8.93.657.10	

Tork dispenser wiper combi roll W3

- een dispenser voor drukke werkplekken waar flexibiliteit een vereiste is
- dispenser (plastic) voor Wiper Pak-dozen
- snel en makkelijk navullen, doseert één vel per keer of neem zoveel als u wilt
- afmetingen: 36 x 29 x 29 cm
- W3-systeem

Uitvoering	Artikelnr	Vrd
Tork dispenser wiper combi roll W3, zwart (207210)	8.93.651.00	

Tork dispenser wiper combi roll W4

- ideaal voor hygiënekritische werkplekken en industriële werkplekken
- eenvoudig ophangen en weghalen van de muur
- afsluitbare en hygiënische dispenser (plastic), één voor één doseren voor verbruikscontrole
- spatwaterbestendig
- afmetingen: 39 x 43 x 21 cm
- W4-systeem

Uitvoering	Artikelnr	Vrd
Tork dispenser wiper combi roll W4, wit/turkoois (654000)	8.93.655.10	
Tork dispenser wiper combi roll W4, rood/zwart (654008)	8.93.655.20	

Midi-dispenser voor papierrol

- wit kunststof
- voor midi-handdoekenrollen

Uitvoering	Artikelnr	Vrd
Midi-dispenser voor papierrol (5156)	8.91.515.60	
Papierrol, 1-laags cellulose, 22 cm x 300 meter (5720)	8.91.572.00	V
Papierrol, 1-laags recycled wit, 22 cm x 300 meter (5723)	8.91.572.30	V
Papierrol, 2-laags recycled wit, 23 cm x 160 meter (5742)	8.91.574.20	
Papierrol, 2-laags cellulose gelijmd, 22 cm x 160 meter (5124)	8.91.512.40	

Maxi-dispenser voor industrierol

- wit kunststof
- voor wit/rookglas industrierollen

Uitvoering	Artikelnr	Vrd
Maxi-dispenser voor industrierol (5163)	8.91.516.30	
Papierrol, 2-laags recycled wit, 24 cm x 380 meter (5120)	8.91.512.00	
Papierrol, 2-laags cellulose, 24 cm x 380 meter (5123)	8.91.512.30	

Muurstandaard voor industrierollen

- blauw gelakt aluminium
- t.b.v. papierrollen tot 40 cm breedte

Uitvoering	Artikelnr	Vrd
Muurstandaard voor industrierollen (5154)	8.91.515.40	

Vloerstandaard voor industrierollen

- blauw gelakt aluminium
- t.b.v. papierrollen tot 40 cm breedte
- met afvalzakhouder

Uitvoering	Artikelnr	Vrd
Vloerstandaard voor industrierollen (5152)	8.91.515.20	

Papierrol t.b.v. muurstandaard en vloerstandaard

- diverse papierrollen t.b.v. muuurstandaard en vloerstandaard

Uitvoering	Artikelnr	Vrd
Papierrol, 2-laags recycled wit, 37 cm x 380 meter (5240)	8.91.524.00	
Papierrol, 1-laags recycled wit, 24 cm x 1000 meter (5724)	8.91.572.40	V
Papierrol, 2-laags cellulose wit, 29 cm x 1000 meter (5725)	8.91.572.50	
Papierrol, 1-laags recycled wit, 29 cm x 700 meter (5727)	8.91.572.70	
Papierrol, 1-laags recycled wit, 29 cm x 1000 meter (5728)	8.91.572.80	
Papierrol, 2-laags Cetec blauw, 38 cm x 1000 vel (5218)	8.91.521.80	
Papierrol, 3-laags Cetec blauw, 38 cm x 500 vel (5347)	8.91.534.70	

Vouwhanddoekendispenser

- kunststof wit

Uitvoering	Artikelnr	Vrd
Vouwhanddoekendispenser, wit kunststof (5158)	8.91.515.80	
1-laags Z-vouw recycled natuur, 25 cm x 23 cm, 20x250 st. (5600)	8.91.560.00	
1-laags C-vouw recycled natuur, 25 cm x 33 cm, 20x280 st. (5603)	8.91.560.30	
2-laags C-vouw natuurwit tissue, 24 cm x 33 cm, 24x125 st. (5611)	8.91.561.10	

Toiletpapier

Uitvoering	Artikelnr	Vrd
2-laags recycled wit tissue, rol à 200 vel (5034)	8.91.503.40	V
2-laags recycled wit tissue, rol à 400 vel (5035)	8.91.503.50	

POETSLAPPEN

Bonte tricot poetslappen

- doos à 10 kilo
- ideaal voor algemene industrie, scheepvaart en olie-verwerkende bedrijven

Uitvoering	Artikelnr	Vrd
Bonte tricot poetslappen (230002 DBTR)	8.30.040.00	V

Bonte tricot poetslappen 1e kwaliteit

- doos à 10 kilo of à 5 kilo
- ideaal voor metaalverwerkende industrie en scheepvaart

Uitvoering	Artikelnr	Vrd
Bonte tricot poetslappen 1e kwaliteit, doos à 10 kg (23030-111 BTR)	8.30.056.00	
Bonte tricot poetslappen 1e kwaliteit, doos à 5 kg (23030-105 BTR)	8.30.057.00	

Tricot witte poetslappen

- doos à 10 kilo
- ideaal binnenscheepvaart en aanverwante industrie

Uitvoering	Artikelnr	Vrd
Tricot witte poetslappen (25253-111 WTR)	8.30.060.00	V

2e kwaliteit witte katoenen poetslappen

- doos à 10 kilo
- zware kwaliteit
- ideaal voor machine-kamers, scheepsindustrie en schilderbedrijven

Uitvoering	Artikelnr	Vrd
2e kwaliteit witte katoenen poetslappen (25056-111 WL2)	8.30.070.00	

Blauwe rolhanddoek bont

- doos à 10 kilo
- zware kwaliteit
- ideaal voor machine-kamers, scheepsindustrie en schilderbedrijven

Uitvoering	Artikelnr	Vrd
Blauwe rolhanddoek bont (25220-111 BRHD)	8.30.170.00	

8 VEILIGHEIDSSIGNALERING

WIJ LEVEREN EEN COMPLEET GAMMA AAN SIGNALISATIE & PICTOGRAMMEN, VOLGENS DE EUROPESE NORMEN

Materialen:

ALU.	=	Aluminium geanodiseerd 1,5 mm
ALU. PROF.	=	Aluminium geprofileerd geanodiseerd met kunststof zijkappen zwart/grijs
DIBOND	=	Harde plaat polyethyleenkern met aluminium afdekplaten
PP	=	Polyprop harde plaat 1,5 mm
PVC	=	Harde plaat 1 - 1,5 mm
PVC-Din	=	Harde plaat fotoluminescerend, nalichtend materiaal 1mm
PVC-HI	=	Harde plaat fotoluminescerend HIGH INTENSITY, nalichtend materiaal 1mm
UV-line	=	Chloorvrije zelfklevende sticker met extreme UV-bescherming
VIN.	=	Vinyl zelfklevende sticker
VIN-Din	=	Zelfklevend fotoluminescerend, nalichtend materiaal

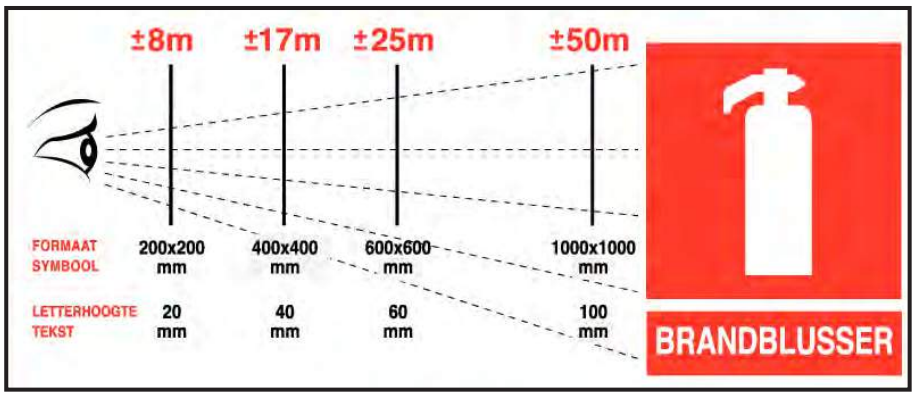

INDICATIE OP LEESBAARHEID VAN PICTOGRAMMEN EN TEKSTEN

VORMEN EN KLEUREN VAN PICTOGRAMMEN

	GROEN: REDDING & EVACUATIE
	ROOD: BRANDBESTRIJDING
	ROOD: VERBOD
	BLAUW: GEBOD
	GEEL/ZWART: WAARSCHUWING

Wilt u meer informatie, of bent u op zoek naar een bepaalde pictogram, neemt u dan contact op met afdeling verkoop.

EGA SYSTEMS
Kerkenheide 52 ■ 2460 Kasterlee ■ 0496.22.08.38 ■ www.ega.be

PVC paaltjes

- met haken voor kettingen
- uitneembaar
- diameter 51 mm
- hoogte 91 cm
- wordt geleverd zonder voet, voet is apart te verkrijgen (Artikel 8.70.006.18)

Uitvoering	Artikelnr	Vrd
PVC paaltjes, rood/wit (K80R)	8.70.006.03	
PVC paaltjes, geel/zwart (K80Z)	8.70.013.49	
Voet t.b.v. PVC paaltjes (K83)	8.70.006.18	

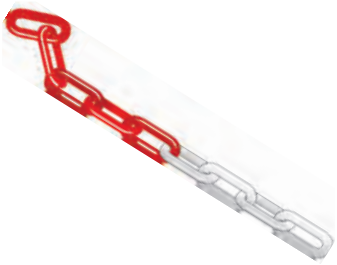

Kettingen PVC

- voor gebruik met de PVC paaltjes
- gemaakt van PVC
- dikte schakels 6 mm
- verkrijgbaar per meter

Uitvoering	Artikelnr	Vrd
Kettingen PVC, rood/wit (K2001)	8.70.006.02	
Kettingen PVC, geel/zwart (K2002)	8.70.013.50	

Afzetlint geblokt

- scheurvast
- 8 cm breed
- 500 meter per rol
- degelijk afrolkarton

Uitvoering	Artikelnr	Vrd
Afzetlint geblokt, rood/wit	8.86.030.00	V
Afzetlint geblokt, zwart/geel	8.86.040.00	V

Kegels van polyethyleen

- met retroreflecterende (klasse 1) strepen
- kleur: oranje
- in diverse lengtes verkrijgbaar

Uitvoering	Artikelnr	Vrd
Kegel van polyethyleen, lengte 45 cm (K0045)	8.70.008.98	
Kegel van polyethyleen, lengte 53 cm (K0053)	8.70.013.99	
Kegel van polyethyleen, lengte 76 cm (K0076)	8.70.001.02	

BLANCO

SECUPOINT
Blauw

	Mini	Midi	Maxi	Secupoint
	23,6x12x12	23,6x22,5x12,5	23,6x31,5x20	16,3 x 19,5
	34A1.00	34A2.00	34A3.00	34A4.00

Een SecuBox beschermt uw persoonlijke beschermingsmiddelen.
Hygiënisch opbergen, veilig opbergen en altijd beschikbaar, waar u het nodig hebt.

MET PICTO

Brillen niet inbegrepen!

Brillen niet inbegrepen!

SECUPOINT
Blauw

	Mini	Midi	Maxi	Secupoint
	23,6x12x12	23,6x22,5x12,5	23,6x31,5x20	16,3 x 19,5
			34A3.01	34A4.01
			34A3.02	34A4.02
	34A1.03	34A2.03	34A3.03	34A4.03
		34A2.04		34A4.04
	34A1.05	34A2.05		
			34A3.10	34A4.10
	34A1.16	34A2.16		
	34A1.17	34A2.17		
			34A3.19	
			34A3.20	
		34A2.22	34A3.22	
				34A4.24
		34A2.25		

		MIDI 4	MAXI 12	
		34A5.03	34A6.03	

De symbolen op de boxen zijn duidelijk zichtbaar en voor iedereen herkenbaar.

VOLLEDIG GEPERSONALISEERD

Indien u transparante boxen wenst, vervang dan de letter "A" door letter "B" in de referentie.

De Maxi-reeks is niet verkrijgbaar in een transparante versie.

Wilt u meer informatie, neemt u dan contact op met afdeling verkoop.

Mini	Midi	Maxi	Secupoint	Midi4	Maxi12
23,6x12x12	23,6x22,5x12,5	23,6x31,5x20	16,3 x 19,5	23,6x22,5x12,5	23,6x31,5x20
34A1.MT	34A2.MT	34A3.MT	34A4.MT	34A5.MT	34A6.MT

EGA SYSTEMS

Kerkenheide 52 ■ 2460 Kasterlee ■ 0496.22.08.38 ■ www.ega.be

INDEX

NUMERIEK 584
ALFABETISCH 594

11100610	101
11103250	35
11105100	35
11105800	35
11106200	35
11106500	35
11107000	35
11108000	36
11112000	36
11115100	36
11116500	43
11118100	36
11118150	36
11122010	37
11124000	37
11124200	37
11124400	37
11129200	36
11129700	38
11130511	37
11130512	37
11131100	37
11131300	37
11134000	37
11139700	38
11139900	38
11141800	38
11144100	39
11145100	39
11154000	31
11156800	77
11156900	77
11157000	31
11157400	24
11157700	24
11157800	24
11158500	31
11158600	31
11159000	29
11159100	76
11159200	29
11159300	24
11159500	76
11159900	82
11402100	33
11402600	33
11403100	33
11406100	33
11406600	33
11407100	33
11408200	70
11408300	26
11408600	26
11408800	19
11408900	70
11409200	33
11412600	33
11413100	33
11415600	33
11416100	33
11424110	33
11425100	33
11437100	87
11437200	87
11451500	34
11455000	34
11469000	16
11469200	16
11469500	16
11702000	44
11702200	44
11702700	44
11703500	44
11704000	44
11704500	44
11712700	44
11713500	44
12023570	45
12023571	45
12040000	46
12042700	45
12043500	45
12044000	45
12313000	45
12313500	77
12315500	55
14109000	57
14120000	50
14150000	32, 91
14150100	32, 91
14167300	79
14168700	75
14403000	93
14403003	93
14406000	93
14406100	93
14414000	94
14416000	94
14416100	94
14421500	94
14447000	99
14452000	97
14452500	97
14453000	97
14461000	93
14704000	88
14705000	88
14707000	88
14710000	90
14713000	90
14715000	88
14716000	88
14716500	43, 86
14718000	83
14718500	83
14719000	89
14720000	99
14721000	89
14727000	82
14728000	83
14730000	89
14730500	89
14741000	46, 84
14747000	84
14750000	85
14802000	87
15000000	19
15000200	19
15001000	23
15002000	23
15003000	23
15004000	23
15017500	20
15019500	25
15023000	28
15023500	28
15024500	28
15082500	79
15089000	80
15100000	29
15102500	28
15105000	22
15105200	22
15108000	22
15108200	22
15110000	27
15111000	26
15111500	26
15117000	20
15128000	16
15129000	15
15129500	15
15160000	41
15160500	41, 86
15161000	41
15161500	42, 86
15162000	42
15163000	43
15170000	70
15185000	81
15186000	82
15311000	62
15312200	62
15312220	62
15315000	63
15315015	63
15332200	62
15354000	63
15354015	63
15364015	63
15374015	64
15374016	64
15384710	64
15397800	69
15617000	65
15638030	67
15638040	67
15644030	67
15644040	67
15648000	68
15648200	68
15648300	69
15650030	67
15650040	67
15659030	68
15659040	68
15670030	99
15670040	99
15670045	99
15959000	99
15959100	99
15959200	99
15959300	99
15959400	99
15959500	99
18600900	19
18602500	48
18603000	54
18604000	54
18605000	55
18607000	49
18609000	49
18611000	94
18611500	94
18612000	49
18613000	87
18613500	87
18614000	87
18615400	47
18615500	47
18615700	47
18615800	47
18618000	91
18624600	78
18632000	80
18632100	80
18632200	80
18632300	80
18830000	32
18830100	32
18832100	32
18832500	32
18832600	92
18840100	58
18840500	46
18842000	58
18845000	58
18847200	92
18849100	53
18849200	53
18849300	54
18858200	79
18871000	65
18910028	80
18910030	80
18910032	80
18910033	80
18910034	80
19002100	60
19007200	100
19008200	59
19008400	59
19009510	59
19009610	59
19009710	59
19009810	59
19010400	73
19010500	100
19010600	100
19010700	100
19010900	73
19011300	75
19011600	26
19011800	17
19012000	26
19012300	75
19012800	26
19012900	27
19013000	75
19013600	72
19013700	25
19015400	61
19020000	57
19020100	57
19020300	55
19023310	85
19023410	85
19023800	84
19027000	23
19027100	23
19027300	23
19027600	23
19027710	23
19029000	59
19034600	93
19037200	51
19037300	50
19037400	51
19037500	50
19037700	51
19038100	95
19038600	95
19039200	51
19039400	51
19042000	65
19042100	65
19046000	21
19047000	21
19047200	21
19047500	21
19052000	23
19052700	23
19068700	92
19079500	57
19080700	75
19080800	76
19080900	76
19086000	47
19086100	48
19086200	48
19086300	47
19086400	47
19088900	48
19092000	97
19092500	95
19092600	95
19092700	97
19092800	95
19092900	98
19093000	98
19102000	21
19102100	21
19102300	20
19102600	25
19102700	25
19115000	17
19115100	17
19140000	72
19140500	72
19143000	53

19143100	53
19143500	71
19143600	71
19144500	71
19144600	71
19146500	92
19151000	52
19151500	52
19152000	52
19152500	52
19153000	52
19160000	53
19163000	60
19164000	60
19503300	100
19510000	20
19510100	20
19563300	100
19565500	78
19565600	78
19569100	85
19572000	58
19573000	54
19573200	54
19573800	85
19573900	85
19574000	98
19574100	98
19574300	98
19589000	61
19589800	61
21208000	113
21208400	113
21208600	113
21230000	113
21230100	113
21230400	113
21230600	113
21230800	113
21231200	113
21231300	113
21231500	113
21231600	113
21233000	113
21233100	113
21235802	266
21235900	266
21238900	222
21239000	222
21239100	222
21239300	222
21239400	222
21241000	223
21250100	114
21250600	114
21250800	114
21266100	115
21266500	115
21266800	115
21268100	115
21268800	115
21269100	115
21269600	115
21285300	222
21288000	117
21288100	117
21288400	117
21288600	117
21288800	117
21289200	117
21289500	117
21289600	117
21290000	115
21328000	117
21328100	117
21328200	117
21328300	117
21328400	117
21329200	117
21329600	117
21349400	114
21349500	114
21388000	118
21388100	118
21388200	118
21389600	118
21404000	119
21404100	119
21405600	119
21428000	118
21428100	118
21429600	118
21434000	118
21434100	118
21434600	118
21464000	119
21464100	119
21464800	119
21465600	119
21468100	119
21468600	119
21468800	119
21469500	119
21523000	221
21523100	221
21529100	221
21529400	221
21529800	221
21529900	221
21531000	220
21532000	220
21532600	220
21533600	220
21535000	221
21535100	221
21548100	223
21549600	223
21641100	130
21641200	130
21875000	114
21875100	114
21875200	114
21875300	114
21875400	114
21875500	114
21876000	117
21876100	117
21876200	117
21876300	117
21876400	117
21876500	117
21991000	118
21991100	118
21991200	118
21991300	118
21991400	118
21992000	119
21992100	119
21992200	119
21992300	119
21992400	119
21992500	119
22113000	123
22113100	123
22113200	123
22113300	123
22113400	123
22114000	125
22114100	125
22114200	125
22114300	125
22114400	125
22114500	125
22213000	123
22213100	123
22213200	123
22213300	123
22213400	123
22214000	125
22214100	125
22214200	125
22214300	125
22214400	125
22214500	125
22227000	128
22227100	128
22227200	128
22227300	128
22227400	128
22228200	128
22230000	120
22241000	219
22258900	217
22259000	217
22259100	217
22259600	217
22259800	217
22274000	136
22318200	128
22337000	121
22337100	121
22337200	121
22338200	121
22338500	121
22437000	125
22437100	125
22437800	125
22438600	125
22516000	216
22516100	216
22517300	216
22517500	216
22519900	216
22642200	129
22726000	122
22726300	122
22726500	122
22727000	120
22737000	120
22737100	120
22737200	120
22737400	120
22737600	120
22738200	120
22738300	120
22738500	120
22738600	120
22739000	120
22739100	120
22739200	120
22739400	120
22741000	219
22758900	217
22759000	217
22759100	217
22759600	217
22759800	217
22773000	124
22773100	124
22773200	124
22773300	124
22872000	124
22872400	124
22872600	124
22872700	124
22889000	123
22889100	123
22889200	123
22889400	123
22889800	123
22900000	126
22901100	126
22901200	126
22901300	126
22901400	126
22906000	126
22907100	126
22907300	126
22961000	131
22961200	131
22961400	131
22965000	124
22965100	124
22965300	124
22972500	126
22977000	127
22977100	127
22977200	127
22977300	127
22977800	127
22978600	127
22987000	127
22987100	127
22987600	127
22987800	127
23016000	217
23016100	217
23017300	217
23017500	217
23019900	216
23141200	130
23168800	136
23169000	136
23169200	136
23169300	136
23169400	136
23174000	135
23174200	135
23174400	135
23177800	135
23177900	135
23178100	135
23178200	135
23178300	135
23178500	135
23178600	135
23178700	135
23182000	241
23183000	241
23186000	241
24203000	156
24203500	156
24204500	156
24218000	165
24218100	165
24218300	166
24218400	166
24218500	166
24219200	209
24219300	209
24221800	121
24221900	121
24222200	121
24223200	211
24223400	211
24224000	159
24224500	159
24224600	159
24225500	159
24230000	161
24230800	161
24232000	161
24234600	162
24234700	162
24234800	162
24236000	158
24236100	158
24236500	158
24236600	158
24237500	158
24237900	158
24240000	162
24240500	162
24241500	162
24249000	231
24254500	234
24254600	234
24254700	234
24255500	231
24255600	234

24256000	232
24256100	233
24264000	243
24266400	229
24266500	229
24266600	229
24274000	157
24274500	157
24275500	157
24286000	163
24286100	163
24286200	163
24293700	132
24293800	133
24293900	133
24296400	131
24297000	184
24297500	184
24299000	185
24303000	157
24303500	157
24304500	157
24320200	122
24320300	122
24320400	122
24320900	122
24321400	121
24321500	121
24322200	121
24322300	121
24323200	166
24323500	188
24323800	188
24323900	166
24324000	159
24324500	159
24324600	159
24325500	159
24336000	158
24336100	158
24336500	158
24336600	158
24337500	158
24337900	158
24343000	231
24354500	235
24354600	235
24354700	235
24360000	233
24360500	232
24360600	232
24369500	229
24378000	158
24378500	158
24379500	158
24383000	157
24393700	132
24396400	131
24401000	155
24402500	155
24410500	155
24411500	155
24432100	175
24434100	175
24434600	175
24436000	171
24436100	171
24436500	171
24436600	171
24437200	171
24437500	171
24437900	171
24440000	174
24442000	171
24443500	236
24443600	213
24443700	213
24450000	172
24450100	172
24450500	172
24450600	172
24451500	172
24455000	172
24455500	172
24456500	172
24458500	159
24459500	159
24460100	192
24460400	192
24460800	192
24461200	192
24465000	129
24465100	129
24466100	129
24466200	129
24470100	174
24476000	173
24478000	170
24479500	170
24487100	238
24487500	238
24488500	238
24491400	172
24491500	172
24493800	132
24493900	132
24494000	185
24495500	186
24496000	186
24498600	235
24498700	235
24498800	225
24510000	155
24510500	155
24511500	155
24520000	156
24520500	156
24521500	156
24525000	160
24525500	160
24526500	160
24527000	160
24530000	156
24530500	156
24531500	156
24535000	171
24535500	171
24536500	171
24540000	170
24540500	170
24541500	170
24547000	173
24550500	202
24550700	202
24556700	205
24557500	207
24557700	207
24560500	202
24560700	202
24561700	202
24570700	213
24577700	215
24821000	169
24821100	169
24822300	169
24822500	169
24830000	167
24830100	167
24834000	237
24838000	169
24838100	169
24838500	169
24838800	169
24839000	169
24840600	169
24840700	169
24840800	169
24844000	166
24844100	166
24844200	166
24844500	166
24850600	122
24850700	122
24850800	122
24850900	122
24852000	161
24857000	160
24859000	235
24859500	167
24869000	167
24870500	167
24872500	168
24900000	224
24901000	224
24902000	224
24903000	224
24904000	225
24908000	225
25032000	146
25037000	146
25038000	146
25049200	199
25072500	147
25078000	148
25078100	148
25078200	148
25078800	148
25079500	148
25080000	147
25081000	147
25081300	147
25081500	147
25084500	147
25084600	147
25084700	147
25093700	133, 148
25095500	227
25095600	227
25096000	227
25110000	153
25110800	153
25111100	153
25114000	150
25114300	150
25115100	150
25130000	195
25130200	195
25131600	195
25207000	176
25226000	179
25226500	179
25227000	178
25227500	178
25228000	178
25228500	181
25229000	181
25229500	180
25229600	180
25230500	181
25232500	178
25235000	176
25235500	176
25236000	177
25243200	177
25243300	177
25251000	179
25251800	163
25251900	163
25252400	168
25252600	168
25252700	168
25263600	199
25263700	199
25263800	199
25272000	149
25272100	149
25272200	149
25272300	149
25272400	150
25272500	150
25272600	150
25277500	226
25277600	226
25278000	152
25278100	152
25278200	152
25278500	151
25284500	165
25284600	173
25284700	165
25284800	165
25284900	165
25285200	168
25285300	168
25285500	168
25285700	173
25286100	153
25286200	168
25286300	168
25286400	165
25290400	149
25291000	149
25294000	197
25294100	197
25295200	133, 150
25307000	176
25330000	180
25330500	181
25332500	178
25335000	176
25336000	177
25347600	124
25349500	177
25349600	177
25351000	179
25453000	180
25608000	142
25616100	141
25616300	141
25616400	141
25616500	141
25616600	141
25616800	141
25621900	151
25622100	151
25622300	151
25622700	151
25622800	151
25623000	151
25624100	151
25624200	151
25624300	151
25624400	151
25624500	151
25624600	151
25624900	151
25625000	142
25625500	142
25628000	142
25638000	141
25638100	141
25638200	141
25638300	141
25638500	141
25638600	141
25638700	141
25638800	141
25638900	141
25639000	140
25639100	141
25639200	140
25639300	140
25639400	140
25639500	140
25639700	140
25639800	140
25639900	139
25640200	140
25640600	139
25640700	139

25640800	139
25640900	139
25641000	139
25641100	139
25641200	139
25641300	139
25641400	139
25641600	139
25641700	139
25641800	141
25648400	141
25649100	141
25649200	141
25649300	141
25649400	141
25649500	140
25649600	140
25649700	140
25649800	140
25649900	140
25654000	140
25654100	140
25654500	140
25654800	140
25654900	140
25655100	140
25655200	140
25655300	140
25655500	140
25663000	139
25663300	139
25663400	139
25663600	139
25663700	139
25663800	139
25664100	139
25664200	139
25664300	139
25675000	137
25675100	137
25675200	137
25675300	137
25675500	137
25675600	137
25675700	137
25675800	137
25675900	137
25676100	137
25676200	137
25676300	137
25676400	137
25676500	137
25678000	137
25678100	137
25678800	137
25678900	137
25679100	137
25679300	137
25679400	137
25679500	137
25680300	137
25681200	137
25682200	139
25682300	139
25682400	139
25682500	139
25700000	144
25700500	144
25701000	145
25701100	145
25701500	145
25701600	145
25701700	145
25707300	144
25707500	144
25716300	144
25716400	144
25716500	144
25716600	144
25716700	143
25716800	143
25716900	143
25717000	143
25717100	143
25717200	143
25773000	145
25773200	145
25773400	145
25773800	145
25774000	136
25774100	136
25796100	137
25796200	137
25796300	137
25796400	137
25796600	137
25912500	134
25913000	134
25913500	134
25913600	134
25915000	134
25915500	134
25915600	134
25917000	134
25917100	134
25920100	134
25920200	134
25920300	134
25920400	134
25921100	134
25921200	134
25921300	134
25921400	134
25922100	134
25922200	134
25922300	134
25922400	134
25996000	266
25996100	266
25996500	267
26004500	196
26004700	196
26005500	196
26005700	196
26006500	196
26006700	196
26007700	196
26009700	226
26009800	226
26009900	226
26011500	200
26011700	200
26012500	200
26015700	198
26016500	200
26016700	200
26017500	200
26017700	200
26017806	200
26018506	200
26020100	228
26020200	228
26020500	228
26020700	228
26020800	228
26022500	201
26022700	201
26023500	201
26023700	201
26024500	201
26024700	201
26027500	228
26027700	228
26030500	198
26030700	198
26031000	197
26031100	197
26031200	197
26031500	197
26031600	197
26032100	212
26032200	212
26033500	194
26033700	194
26033800	194
26033900	194
26035000	210
26035100	204
26035300	194
26035500	204
26035700	204
26036300	211
26036400	211
26036700	207
26037500	207
26040100	197
26040200	197
26040300	211
26040400	211
26042700	208
26046300	208
26046500	208
26046700	208
26049100	208
26049400	208
26049500	208
26049600	208
26055200	209
26055300	209
26055400	209
26055500	210
26055700	210
26055800	210
26055900	209
26056800	232
26056900	232
26057800	233
26057900	233
26058500	198
26058600	198
26059800	203
26059900	203
26071500	187
26072000	187
26072500	187
26073200	191
26077000	191
26077500	191
26077600	191
26081000	188
26081500	188
26085300	219
26085900	188
26096200	190
26096400	190
26096600	190
26097600	190
26097700	190
26098000	209
26098100	209
26098500	207
26098600	207
26099000	189
26099600	189
26132100	212
26132200	212
26135400	204
26137700	205
26139500	205
26139700	205
26159800	203
26159900	203
26171000	187
26171500	187
26172500	187
26172600	189
26172800	187
26185300	219
26198500	203
26198600	203
26240700	213
26242500	236
26242600	236
26243600	215
26243700	215
26244700	191
26246700	191
26270600	193
26271000	193
26272500	193
26273000	192
26403200	264
26413000	263
26417000	263
26419000	263
26423200	263
26424200	263
26425200	263
26428500	265
26442000	263
26454500	260
26455100	260
26456500	260
26457000	260
26458200	260
26459200	264
26459400	264
26548200	258
26565000	262
26566200	262
26567000	262
26568200	262
26575000	261
26583250	429
26587000	429
26587300	429
26587500	429
26587800	429
26588501	429
26588601	429
26588900	431
26589200	431
26589301	430
26589400	430
26590000	431
26595000	430
26610200	259
26611000	258
26612200	258
26614200	258
26621000	258
26622200	258
26646100	258
26651200	244
26651300	244
26652000	259
26652200	259
26652500	259
26654600	247
26654700	245
26655300	248
26655600	248
26656000	245
26657100	248
26658300	249
26658700	245
26661800	249
26664000	250
26666200	250
26667500	251
26667700	251
26668600	252
26669000	252
26671000	253
26672000	253
26680000	244
26681000	244
26681500	244
26722200	254
26726000	254

26726500	254
26730000	255
26744200	255
26745500	257
26745600	257
26746000	259
26746100	259
26758200	260
26768201	262
26786200	472
26788201	429
26790201	430
26810500	257
26811000	257
26813500	257
26815500	257
27006000	237
27010000	237
27014000	237
27016000	237
27020000	237
27024000	237
27039000	237
27048000	237
27148000	237
27326000	64
27328000	64
27610100	152
31302000	275
31302100	275
31303000	275
31304000	275
31306000	275
31306500	275
31307000	275
31307500	275
31308000	276
31311000	276
31311500	276
31315000	276
31318000	276
31324000	278
31327000	277
31327050	277
31330000	277
31330050	277
31333000	277
31333100	277
31340000	278
31341000	278
31342000	278
31343000	278
31609300	281
31609350	281
31610055	281
31610065	281
31610075	279
31651500	296
31658500	297
31659500	297
31660800	296
31660900	296
31661100	296
31661200	296
31661300	296
31661400	297
31661500	297
31661600	297
31661700	297
31661800	297
31661900	297
31662000	297
31662100	297
31662200	297
31666500	298
31668600	297
31668800	297
31669000	296
31669100	296
31669200	296
31669300	297
31669400	297
31669500	297
31669700	298
31682500	297
31682600	297
31700000	299
31700100	299
31700200	299
31700300	300
31700400	300
31700500	299
31700600	299
31700700	299
31700800	300
31701100	299
31701200	299
31701300	300
31701500	304
31701510	304
31701600	299
31701700	299
31701800	300
31702100	299
31702200	299
31702300	300
31702500	304
31702510	304
31702600	300
31702700	300
31702800	300
31703000	304
31703500	304
31704000	304
31704010	304
31708000	287
31708100	301
31708200	301
31708300	301
31708500	301
31708600	301
31709000	303
31709100	303
31709200	303
31709300	303
31709500	303
31709600	303
31709900	303
31710500	286
31710600	286
31710700	286
31711000	286
31711100	286
31711200	286
31711300	286
31711500	287
31712000	286
31712100	286
31712200	286
31712500	287
31712600	287
31720500	288
31720700	288
31720800	288
31720900	288
31721000	288
31721100	288
31721500	288
31721900	290
31722000	288
31723500	290
31723600	290
31723800	290
31724000	289
31724100	289
31724200	289
31724300	289
31724500	289
31730000	305
31731000	305
31731600	305
31732000	305
31732600	305
31733000	305
31861000	298
31861050	298
31862000	298
31864000	282
31864010	282
31864090	282
31866000	283
31867000	283
31868000	283
31868250	283
31869000	281
31870600	285
31877000	281
31877250	285
31877500	285
31878000	281
31878010	281
31878020	281
31878090	282
31878250	285
31878290	285
31878500	285
31878590	285
31879100	282
31879200	285
31879300	285
31901010	292
31901110	292
31901610	292
31901910	292
31950000	291
31970010	292
31970110	292
31970310	292
31970610	292
31970910	292
31990010	291
31990110	291
31990310	291
31990610	291
31990910	291
31992500	291
31992900	291
32030000	278
32030100	278
32030200	278
32030300	293
32030305	293
32030310	293
32030315	293
32030600	293
32030610	293
32030800	294
32030900	295
32030950	295
32031000	296
32031050	296
32031100	293
32031150	293
32040758	295
32040762	294
32040763	295
32040764	295
32040766	294
32040790	294
32040795	294
32542500	279
32543400	279
32543500	279
32543800	279
32543900	279
32610200	281
32613500	279
32614500	279
32615500	279
32616000	281
32619900	281
32826000	304
32903000	276
32903500	276
32931000	277
32931100	277
40505100	261
40510000	261
40525000	329
40525100	329
40525200	330
40525300	330
40525400	331
40526000	329
40526100	330
40526200	330
40526300	330
40526600	331
40542100	332
40543100	332
40561000	331
40562000	331
40562100	332
40563400	332
41424005	365
41424010	365
41425000	365
41425010	365
41425300	365
41426100	365
41428000	365
41430100	342
41430200	342
41430300	342
41430410	346
41430420	346
41430430	346
41430810	341
41430820	341
41430830	341
41430910	342
41430920	342
41430930	342
41440000	364
41441500	349
41725000	343
41726000	343
41737000	349
41740000	343
41750500	363
41750700	363
41751000	350
41751500	350
41752000	350
41753000	350
41753500	350
41754000	350
41754500	350
41754700	350
41757000	347
41757010	347
41757050	347
41757100	347
41757500	346
41757600	346
41757700	346
41758000	349
41758103	349
41759000	349
41765500	362
41766000	362
41800000	356
41800500	356
41801000	356
41801500	356
41802000	356
41802500	356
41803000	356
41824500	356
41825000	356

41825500	356
41826500	356
41827500	356
41828500	356
41829500	356
41830500	356
41831500	356
41832500	356
41833500	356
41834500	356
41835500	356
41836500	356
41837500	356
41838000	356
41838099	362
41838100	356
41860000	354
41860900	354
41861000	354
41861500	354
41861800	354
41861900	354
41862000	354
41862500	354
41863000	354
41863500	354
41865000	354
41865100	354
41865200	355
41865400	355
41865500	355
41865600	355
41865700	355
41865800	355
41865900	355
41867000	355
41868000	355
41868100	355
41868200	355
41868300	355
41868400	355
41868500	355
41868600	355
41868700	356
41868800	355
41868900	355
41869000	356
41869100	356
41869300	356
41869400	356
41869500	355
43012600	362
43013000	361
43014500	361
43015200	362
43015400	362
43016000	362
43016100	362
43016200	362
43016300	362
43016400	362
43016600	362
43016700	362
43016800	362
43016900	362
43017000	362
43018000	362
43018500	362
43019500	362
43502000	361
43502100	361
43502200	361
43502500	361
43502600	361
43503000	361
43800000	360
43801500	360
43850000	359
43850100	359
43850500	359
43850600	359
43850620	359
43850700	359
43851000	359
43851100	359
43852000	360
43852100	360
43853000	360
43853100	360
47021100	333
47022100	333
47023100	336
47031100	333
47032100	335
47033100	336
47071120	333
47072120	333
47073120	335
47073330	336
48236000	323
48236500	323
48238000	323
48238500	323
48240000	324
48240500	324
48243500	328
48244500	329
48247000	325
48247500	325
48248000	324
48248500	325
48249500	325
48250500	327
48255500	327
48310000	326
48310500	326
48320000	327
48320500	327
48330500	326
48340500	328
48350500	328
48510200	341
48517400	341
48550400	341
48558400	341
48590400	341
48598400	341
48700100	339
48700200	339
48700300	339
48800100	339
48800200	339
48800300	339
48806000	353
48807000	353
48808000	353
48809000	353
48809300	341
48809500	353
48810000	353
48820000	353
48850000	353
48890000	353
48900100	345
48900200	345
48900300	345
48900400	346
48900500	346
48900600	346
48901000	353
48902000	353
48903000	353
48910000	353
48912000	354
48920000	353
48923000	354
48930000	353
48940000	353
48943000	354
48950000	353
48960000	353
48973000	354
49010600	339
49014000	345
49020000	339, 344
49020100	359
49050100	352
49050200	352
49060300	352
49212500	351
49212800	351
49213500	351
49213800	351
49425100	338
49425500	338
49427700	338
49427900	338
49512500	338
49553500	338
49591100	351
49592500	351
49593500	351
49603500	351
49603800	351
49605100	352
49605400	352
49605500	352
49605700	352
49605900	352
49607500	352
49609600	352
49609800	352
49609900	352
49610000	337
49620000	337
49621200	338
49622300	338
49630000	337
49640100	344
49640200	344
49640300	344
49670000	344
49680000	344
49690000	344
49700200	337
49700300	337
49750100	337
49750200	337
49750300	337
49752300	338
49752301	338
49790700	344
49831000	317
49831200	317
49832000	318
49832200	318
49871000	317
49881000	319
49882200	319
49882500	318
49883300	320
49883509	319
49931000	317
49931200	317
49932000	318
49932200	318
49933000	319
49933200	320
49942200	322
49943200	322
49990600	321
49991300	321
49991400	321
49991500	321
49992500	321
49992800	322
49993600	322
50002400	436
50002500	436
50002600	436
50002700	436
50002800	434
50002900	435
50003000	435
50003100	435
50003400	436
50003500	436
50003600	436
50006600	436
51000000	380
51001000	381
51011000	380
51021500	380
51023000	380
51023500	380
51025500	379
51026000	379
51027000	379
51028000	379
51029000	380
51096000	378
51096500	378
51097000	378
51101000	375
51102000	376
51103000	377
51106000	376
51108000	377
51109000	377
51111100	381
51130000	375
51131000	376
51133000	376
51138100	381
51141000	375
51142000	376
51144000	375
51146000	377
51150000	375
51151000	376
51152000	375
51171400	381
51174000	381
51174200	382
51174300	382
51174400	382
51178100	382
51181000	410
51183000	410
51188000	417
51189000	417
51190000	417
51190500	417
51192500	417
51193000	410
51193100	410
51193500	410
51193600	410
51200000	411
51200500	411
51201000	411
51201500	413
51203500	416
51204400	415
51210500	413
51210600	413
51210700	413
51210800	414
51213500	416
51214000	415
51217200	415
51220100	414
51220800	414
51221900	411
51244500	409
51245000	409
51320100	383
51320200	383
51320300	383
51320400	383

51320500	385
51320600	385
51330100	385
51330200	385
51330300	386
51330400	386
51330500	386
51401000	409
51402000	409
51545500	423
51546500	423
52511000	423
53010100	424
53020100	423
53020800	424
53021200	424
53021800	425
53022800	425
53511000	424
53811300	424
53821300	424
53821500	424
54724500	421
54725000	419
54727000	419
54727500	420
54729500	420
54730000	418
54732000	418
54771500	422
54774000	420
54776000	421
54776500	421
55003000	427
55004000	427
55005000	427
55006000	427
55022000	427
55307000	427
55308000	427
55332500	425
55425500	425
55505000	427
55622000	440
55901000	440
55902000	440
55903035	440
55905000	440
55906000	440
56125000	432
56126000	183, 432
56136000	434
56136100	433
56136200	433
56136500	433
56136600	434
56136700	433
56136800	433
56137400	432
56137500	432
56137600	433
56137700	433
56137900	432
56144200	434
56154500	435
56309000	440
56314500	428
56315500	428
56319000	428
56328000	428
56329000	428
56332000	428
56908000	439
56910000	439
56911000	439
56913000	439
56913400	439
56914000	439
56914400	439
56916000	422
56917000	422
56918000	422
56961500	436
56962000	436
56973200	436
56973400	436
56973600	436
56973800	436
56974400	436
56974600	436
56974800	436
56975000	436
56999000	437
56999500	437
56999600	437
56999700	437
57305500	403
57307500	405
57308500	405
57311000	406
57314000	407
57323500	406
57325000	406
57330500	406
57405500	403
57408000	406
57409000	405
57410000	403
57414000	407
57420500	405
57424500	405
57425000	407
57430000	407
57451000	403
57515000	407
57601000	408
57601500	408
57605000	408
57605500	408
57606500	408
57610000	408
58213000	398
58250000	402
58250500	402
58251000	401
58251500	401
58252000	401
58252500	402
58329000	392
58329200	392
58330000	397
58331000	395
58332000	396
58333000	396
58334000	387
58336000	389
58337000	389
58340000	389
58341000	397
58344000	399
58345000	398
58346000	398
58347000	388
58348000	388
58349000	387
58352000	395
58353000	394
58354000	394
58355000	391
58356000	393
59213000	391
59215000	401
59216000	399
59219500	400
59225000	400
59226000	399
59227000	400
59306000	400
59307000	400
59330000	397
59331000	396
59332000	396
59333000	397
59334000	387
59340000	389
59343000	399
59344000	398
59346000	391
59347000	388
59348000	388
59349000	387
59352000	394
59353000	395
59354000	394
59355000	392
59356000	393
59357000	393
61600100	449
61600200	449
61600300	449
61600400	449
61600500	449
61600600	449
61603300	451
61609100	449
61609300	449
61609400	449
61609600	449
61609700	449
61609800	449
61609900	449
61610500	451
61610600	451
61610800	451
61611200	451
61611580	451
61611585	451
61611600	451
61618000	453
61618200	453
61618500	453
61618600	453
61618800	453
61619200	453
61619500	453
61620000	454
61620100	454
61620500	454
61620600	454
61620800	454
61621200	454
61621500	454
61622100	453
61622200	453
61622500	453
61622600	453
61622800	453
61623200	453
61623300	453
61623500	453
61626000	454
61626100	454
61626500	454
61626600	454
61626800	454
61627200	454
61627300	454
61627800	454
61627500	454
61628000	454
61628100	454
61628500	454
61628600	454
61628800	454
61629200	454
61629300	454
61629500	454
61638000	455
61638100	455
61638200	455
61638500	455
61638600	455
61639100	455
61639200	455
61639500	455
61657400	459
61681206	459
61685600	458
61685700	458
61686000	456
61686010	456
61686020	456
61686030	456
61686040	456
61686050	456
61686100	456
61686110	456
61686120	456
61686130	456
61686140	456
61686150	456
61686160	456
61686200	456
61686210	456
61686220	456
61686230	456
61686240	456
61686250	456
61686260	456
61686300	456
61686310	456
61686320	456
61686330	456
61686340	456
61686350	456
61686360	456
61686500	457
61686510	457
61686520	457
61686530	457
61686540	457
61686550	457
61686560	457
61686570	457
61686700	457
61686710	457
61686720	457
61686730	457
61686740	457
61686750	457
61686760	457
61686770	457
61687100	457
61688900	467
61688910	467
61688920	467
61688930	467
61688940	467
61688960	467
61927000	452
61935000	452
61936000	452
61942000	452
61943000	452
61944000	452
61970000	458
61970100	458
61970200	458
61970300	458
62400600	459
62400700	459
62401000	455
62401200	455
62401300	455
62403000	463
62403200	463
62404500	453
62405000	453
62405100	453
62406000	453

62406500	452
62406600	452
62406700	452
62407000	453
62428000	463
62451000	469
62453800	460
62453900	460
62454100	460
62460000	463
62463000	453
62463500	453
62469500	459
62470900	453
62471000	453
62471100	519
62472000	455
62472100	455
63201001	471
63201011	471
63201501	471
63201801	471
63202201	471
63202501	471
63203000	471
63206100	471
63206200	471
63206300	471
63207110	472
63207210	472
63208000	471
63208100	471
63209000	472
63210200	472
63225003	470
63225004	470
63225005	470
63225006	470
63225007	470
63225008	470
63235000	470
63238300	470
63247000	182, 469
63248400	182, 469
63248500	182, 469
63248800	182, 469
63254700	183, 470
63254800	183, 470
63255000	465
63255100	465
63256100	465
63256300	465
63257000	183, 470
63257100	183, 470
63260105	182, 469
63261000	183
63263000	183
63265000	465
63276000	186
67001000	461
67001022	461
67001100	461
67001500	461
67001800	461
67002000	461
67002600	461
67008000	462
67008500	462
67008600	462
67008800	462
67009200	462
67009500	462
67010000	462
67010500	462
67010600	462
67010800	462
67011200	462
67011500	462
67011600	462
67019000	462
67019500	462
67025000	465
67025100	465
67026000	465
67030000	461
67030100	461
67030200	461
67030300	461
67030400	461
67030500	461
67031000	461
67031100	461
67031200	461
67031300	461
67031400	461
67035000	468
67035100	468
67035200	468
67035300	468
71700000	497
71701100	510
71703000	491
71703300	491
71703500	491
71704000	491
71704300	491
71704500	491
71731300	511
71731400	511
71731500	511
71732000	511
71732200	452
71733000	513
71746500	511
71746600	511
71749000	511
71749100	511
71749200	511
71753000	513
71753100	513
71753200	513
71753300	513
71755500	515
71755600	515
71756500	514
71756600	514
71757100	515
71757200	515
71757300	514
71757400	514
71757600	514
71757700	514
71757800	514
71757900	463
71758000	515
71758100	515
71758300	517
71758400	514
71758500	515
71758600	515
71758700	515
71758900	514
71759100	463
71759300	515
71759600	515
71759700	515
71759800	517
71759900	517
71759910	517
71762100	512
71762110	512
71762120	512
71762140	512
71762150	512
71766100	512
71766200	494
71766210	494
71766600	492
71766700	492
71766800	492
71769500	512
71773000	517
71858200	514
72513200	493
72513300	493
72513400	493
72513500	493
72513700	493
72513710	493
72518000	492
72518100	492
72518200	492
72518300	492
72521000	493
72521300	493
72521400	493
72521500	493
72521530	493
72521900	493
72522000	493
72522100	493
72522200	492
72522210	492
72522220	492
72525000	497
72525100	496
72525200	496
72525300	496
72525400	496
72525500	496
72525600	496
72525700	496
72525800	496
72525900	496
72526000	510
72526100	497
72526200	496
72526210	496
72526220	496
72526230	496
72526300	497
72526400	495
72526410	495
72526420	495
72526500	494
72526510	494
72526520	494
72526530	494
72526570	494
72526580	494
72526600	494
72526610	494
72526620	494
72526630	494
72526640	494
72526700	495
72526800	495
72526900	495
72528100	507
72528200	507
72528300	507
72528800	507
72528900	507
72529000	507
72529100	507
72529200	507
72529300	507
72536000	488
72536100	488
72536200	488
72536300	488
72536500	488
72536600	488
72537000	488
72538000	489
72538100	489
72538200	489
72538500	489
72538600	489
72538700	489
72538930	518
72538950	518
72539006	518
72539100	491
72539400	491
72539600	491
72543200	489
72543300	489
72545200	489
72545300	489
72545600	491
72545610	491
72545620	491
72551100	489
72551600	485
72551610	485
72552500	488
72552510	488
72552520	488
72552600	484
72552610	484
72552620	484
72552800	486
72552810	486
72552900	486
72552910	486
72554500	487
72554800	487
72555100	485
72555500	485
72555900	516
72555950	516
72557200	484
72557210	484
72557220	484
72557240	484
72557300	484
72557510	486
72557520	486
72557525	486
72557530	487
72557545	487
72558500	483
72558600	483
72558700	483
72558710	483
72558720	483
72558730	483
72558800	485
72558900	485
72559100	485
72559200	485
72559300	485
72559600	485
72559700	483
72559710	483
72559720	483
72560000	484
72561300	516
72561310	516
72561320	516
72562010	504
72562020	504
72562460	500
72562500	500
72562510	500
72562520	500
72562530	500
72562700	499
72562710	499
72562720	499
72562730	499
72562740	499
72562750	499
72562820	499
72562830	499
72562850	499
72563020	504
72563050	504
72563900	501

72564200	501
72564400	501
72564800	510
72564850	510
72564900	510
72565200	515
72565300	501
72565400	501
72565600	501
72565700	501
72565800	501
72565900	501
72566000	503
72566100	503
72566147	516
72566148	516
72566149	516
72566150	516
72566151	516
72566152	503
72566200	500
72566700	508
72566900	516
72566917	516
72566930	516
72566940	516
72567000	503
72567100	503
72567200	503
72567300	503
72567400	503
72567500	503
72567600	501
72567620	501
72567800	503
72567900	502
72567910	502
72567920	502
72567921	502
72567930	502
72567940	502
72567941	502
72567950	502
72567960	502
72567975	502
72567976	502
72567978	502
72567979	502
72567982	502
72567983	502
72568100	503
72568300	503
72568950	499
72568960	499
72568965	499
72568970	499
72569100	501
72569110	501
72569120	501
72570100	506
72570300	510
72570310	510
72570320	510
72570330	510
72570400	500
72570410	500
72570420	500
72570430	500
72570440	500
72570450	500
72570460	500
72570470	500
72570480	500
72570600	503
72570610	503
72570620	503
72570630	503
72570810	501
72570820	501
72571000	506
72571200	506
72571300	506
72572000	505
72572100	505
72572300	505
72572400	505
72572600	505
72575500	506
72576000	506
72576500	506
72577000	506
72577500	506
72582000	508
72582500	508
72582600	508
72583000	515
72586510	508
72586530	508
72586600	505
72587000	506
72587200	505
72587400	506
72589600	505
72589910	506
72589920	506
72589930	506
72589940	506
72591000	531
72591500	531
72596000	532
72596200	532
72596500	532
72599000	532
72599100	532
72602000	531
72602100	531
72602200	531
72602500	531
72602600	531
72602700	531
73302000	521
73314000	520
73315500	520
73317000	521
73317200	521
73318900	519
73318910	519
73318920	519
73319000	520
73319020	520
73319450	520
73319460	520
73319470	520
73319480	520
73319490	520
73319500	520
73319520	520
73319530	520
73328000	362
73328800	363
73329000	363
73329100	363
73329400	363
73329500	362
73329800	363
73330000	363
73330500	362
73331500	362
73365000	519
73365400	519
73365500	519
73365700	519
73366000	519
73366100	519
73366400	519
73366500	519
73366600	519
73366700	519
73370000	523
73370100	523
73370500	523
73370600	523
73371500	525
73371600	525
73371700	525
73371800	525
73371900	525
73372600	523
73372700	523
73372900	523
73373000	523
73373100	523
73373200	524
73373300	524
73374000	524
73374100	524
73374300	524
73374400	524
73376000	524
73376100	524
73376200	524
73376300	524
73414000	520
73414100	520
73417000	521
73417100	521
73441600	521
73445200	459
73445300	459
73447810	521
73448500	521
73448520	521
73448530	521
74104000	527
74105500	527
74109000	527
74109100	527
74115000	529
74115500	529
74116500	529
74117500	529
74118000	529
74118100	529
74118300	529
74118500	529
74126000	527
74130000	529
74131000	529
74132000	529
74133000	528
74147000	528
74147500	528
74148500	528
74150000	528
74162000	528
74162500	528
74163000	528
74168000	528
74168500	528
74169000	528
74169500	528
74170000	528
74170500	528
74902720	487
74902721	487
74902722	487
74902740	486
74902741	486
74902742	486
74902750	484
74902751	484
74902800	510
74902802	510
74902805	510
74902820	487
74902821	487
74902822	487
74902840	486
74902841	486
74902842	486
74902844	486
74902845	486
74902846	486
74902890	511
74902891	511
81001000	551
81001500	551
81002000	552
81003000	552
82061000	242
82067000	242
82067500	242
82068000	243
83004000	579
83005600	579
83005700	579
83006000	579
83007000	579
83017000	579
85000000	569
85000001	569
85003000	565
85003010	565
85004000	565
85004010	565
85004050	565
85004100	565
85004200	565
85004240	565
85004500	565
85004600	565
85005200	567
85005240	567
85005500	567
85006600	564
85006700	564
85007900	565
85008700	565
85015100	564
85015200	564
85034500	564
85035000	564
85035500	564
85043000	563
85043100	563
85044000	563
85044100	563
85060200	567
85060400	567
85060450	567
85062500	563
85062600	563
85092200	569
85092300	569
85092400	569
85095000	567
85096100	569
85096200	569
85097300	568
85097400	568
85097500	568
85097600	568
85097700	568
85097800	568
85097900	568
85098000	568
85098100	568
85098800	568
86000010	557
86000100	557
86002210	557
86002220	557
86002300	557
86007010	439, 557
86012100	557
86012200	557
86020000	558
86020100	558
86020200	558
86021050	558

86021100 558
86021200 558
86022025 558
86022200 558
86025025 558
86025200 558
86025500 558
86026025 559
86026200 559
86026500 559
86027025 559
86027200 559
86030010 560
86030070 560
86030100 560
86031025 559
86031200 559
86033025 559
86033200 559
86037005 560
86037050 560
86037100 560
86040000 561
86050010 561
86050100 561
86052010 561
86052100 561
86056500 561
86096500 561
86097000 561
86097200 561
87000102 581
87000602 581
87000603 581
87000618 581
87000898 581
87001349 581
87001350 581
87001399 581
87008000 553
87019500 553
87049000 531
87050100 532
87050200 532
87050500 531
87050700 555
87050800 532
87055000 553
87056000 553
87060000 553
87061000 553
87061100 555
87400000 550
87400500 550
87400600 550
87400800 550
87401000 550
87401500 550
87401600 550
87401800 550
87413000 550
87413100 550
87413200 550
87420000 550
87420400 550
87420600 550
87421000 550
87421400 550
87421600 550
87545100 265
87561115 267
87561900 266
87562100 266
87562200 266
87562300 266
87562800 265
87574100 265
88011100 538
88011105 538
88011200 538
88011205 538
88011300 538
88011305 538
88011400 538
88011405 538
88011500 539
88011505 539
88074200 545
88094500 265
88110800 543
88120900 541
88120910 541
88126520 540
88133100 542
88133200 542
88134000 542
88134100 542
88135000 542
88135100 542
88135200 542
88135300 542
88135400 542
88135600 542
88135700 542
88135900 542
88137300 542
88140100 543
88140300 543
88140500 543
88140900 543
88145300 544
88145700 544
88154000 541
88158600 541
88160200 540
88163900 540
88165300 540
88170200 544
88171500 545
88172100 544
88174600 545
88179300 544
88179600 545
88182300 539
88182600 539
88184300 539
88184600 539
88186100 539
88186200 539
88186600 541
88187000 543
88187010 543
88187100 543
88187115 543
88187200 543
88187220 543
88187300 543
88187325 543
88187400 543
88187410 543
88198500 539
88260800 540
88265000 540
88603000 581
88604000 581
88618800 101
88620000 548
88620200 548
88620400 548
88622000 548
88622100 548
88622200 548
88627000 549
88630900 549
88630910 549
88632810 467
88632820 466
88632830 466
88632840 466
88632850 467
88632860 466
88632870 466
88632880 466
88633800 467
88633810 467
88633820 467
88634600 466
88634610 466
88634620 466
88634630 466
88634640 466
88634650 466
88634660 466
88665000 547
88665100 547
88665200 547
88665300 547
88665400 547
88665500 548
88665600 548
88665700 549
89150340 578
89150350 578
89151200 577
89151230 577
89151240 577
89151520 577
89151540 577
89151560 577
89151580 578
89151630 577
89152180 577
89152400 577
89153470 577
89156000 578
89156030 578
89156110 578
89157200 577
89157230 577
89157240 577
89157250 577
89157270 577
89157280 577
89157420 577
89262200 367
89262900 366
89262950 366
89263200 367
89263400 366
89264400 366
89264500 366
89264800 367
89266000 367
89266100 367
89300500 571
89302000 571
89307010 575
89307510 575
89307600 575
89307700 575
89315000 572
89315500 573
89317510 575
89325100 572
89359000 574
89359100 575
89360700 572
89360800 572
89361000 571
89361100 571
89361600 571
89361800 571
89363600 574
89363700 574
89365100 576
89365210 576
89365220 576
89365410 576
89365420 576
89365510 576
89365520 576
89365710 576
89365720 576
89367500 573
89367600 573
89367800 574
89367900 574
89368200 573
89368300 573
89990000 102
89990500 102
89992000 101
89992500 101

Symbols

2e kwaliteit witte katoenen poetslappen 579
3M 0105 maskerreiniger 339, 344
3M 0106 draagtas t.b.v. halfgelaatsmaskers 339
3M 2000-serie deeltjesfilters 351
3M 4000-serie halfgelaatsmaskers 338
3M 5000-serie tussenfilters tegen deeltjes 351
3M 6000-serie halfgelaatsmaskers 337
3M 6000-serie volgelaatsmaskers 344
3M 6035-/6038 deeltjesfilters 351
3M 7000-serie halfgelaatsmaskers 337
3M 7500-serie halfgelaatsmaskers 337
3M 7907 S volgelaatsmasker 344
3M 8310 stofmasker FFP1 NR D 317
3M 8312 stofmasker FFP1 NR D 317
3M 8320 stofmasker FFP2 NR D 318
3M 8322 stofmasker FFP2 NR D 318
3M 8710 stofmasker FFP1 NR D 317
3M 8810 stofmasker FFP2 NR D 319
3M 8822 stofmasker FFP2 NR D 319
3M 8825 stofmasker FFP2 R D 318
3M 8833 stofmasker FFP3 R D 320
3M 8835 stofmasker FFP3 R D 319
3M 9906 stofmasker FFP1 NR D 321
3M 9913 stofmasker FFP1 NR D 321
3M 9914 stofmasker FFP1 NR D 321
3M 9915 stofmasker FFP1 NR D 321
3M 9925 lasrook stofmasker FFP2 NR D 321
3M 9928 Premium lasrook stofmasker FFP2 R D 322
3M 9936 stofmasker tegen hinderlijke zure geuren FFP3 R D 322
3M accessoires veiligheidsbrillen 505
3M Aura 9310+ stofmasker FFP1 NR D 317
3M Aura 9312+ stofmasker FFP1 NR D 317
3M Aura 9320+ stofmasker FFP2 NR D 318
3M Aura 9322+ stofmasker FFP2 NR D 318
3M Aura 9330+ stofmasker FFP3 NR D 319
3M Aura 9332+ stofmasker FFP3 NR D 320
3M Aura 9422+ stofmasker FFP2 NR D 322
3M Aura 9432+ stofmasker FFP3 NR D 322
3M brillenetuis 505
3M brillenkoord 505
3M dispenser met reinigingsdoekjes 505
3M E-A-R dispenserhouder voor wandmontage 278
3M E-A-R dispensers 278
3M E-A-R gehoorbeugel Caboflex 277
3M E-A-R gehoorbeugel E-A-RCaps 277
3M E-A-R gehoorbeugels 277
3M E-A-R gehoorbeugel Swerve 277
3M E-A-R One-Touch dispenser 278
3M E-A-R oordop Classic 275
3M E-A-R oordop Classic met koordje 275
3M E-A-R oordop Classic Soft 275
3M E-A-R oordop E-A-RSoft Blasts 276
3M E-A-R oordop E-A-RSoft detectable 275
3M E-A-R oordop E-A-RSoft FX 276
3M E-A-R oordop E-A-RSoft Yellow Neons 275
3M E-A-R oordoppen 275
3M E-A-R oordop Tracer 276
3M E-A-R oordop Ultrafit 276
3M E-A-R Sound Check-meters 278
3M Fahrenheit ruimzichtbril voor helmen 452
3M FF-400 volgelaatsmasker 344
3M FFP1 stofmaskers 317
3M FFP2 stofmaskers 318
3M FFP3 stofmaskers 319
3M filterhouders 352
3M filters voor herbruikbare maskers 351
3M gas- en dampfilters voor 6000- en 7500- series 352
3M gehoorbeugel 1310 277
3M Geluidsindicator NI-100 278
3M halfgelaatsmaskers 337
3M Jupiter Motorunit 360
3M Jupiter startpakket 360
3M lasbril Maxim Welding 516
3M oordop 1100 276
3M oordop 1110 276
3M opbergemmer t.b.v. volgelaatsmaskers 345
3M Optime Sound Check-meter 278
3M overzetbril 2800 510
3M Peltor accessoires veiligheidshelmen 452
3M Peltor bosbouwsets 452
3M Peltor communicatie gehoorkappen 294
3M Peltor elektronische gehoorkappen 293
3M Peltor G500 combinatie Bosbouw 519
3M Peltor G500 combinatie Industrie 519
3M Peltor gaasvizieren V1 519
3M Peltor gaasvizieren V4 520
3M Peltor gehoorkap Alert Flex Headset 295
3M Peltor gehoorkap H4A 291
3M Peltor gehoorkap Kid 291
3M Peltor gehoorkap Lite-Com Basic PMR 446 MHz 295
3M Peltor gehoorkap Lite-Com III PMR446 294
3M Peltor gehoorkap Lite-Com WS Bluetooth Headset 295
3M Peltor gehoorkap Optime I 291
3M Peltor gehoorkap Optime II 292
3M Peltor gehoorkap Optime III 292
3M Peltor gehoorkap Optime Push To Listen 293
3M Peltor gehoorkap Pro-Tac II 294
3M Peltor gehoorkap Workstyle Alert 294
3M Peltor gehoorkap Workstyle Radio 293
3M Peltor gehoorkap WS Headset Bluetooth 296
3M Peltor gehoorkap XP Radio 293
3M Peltor geïntegreerde veiligheidsbrillen 452
3M Peltor gelaatsschermen 519
3M Peltor heldere vizieren 520
3M Peltor helmaccessoires 453
3M Peltor passieve gehoorkappen 291
3M Peltor veiligheidshelmen 449
3M Peltor veiligheidshelm G2000D 449
3M Peltor veiligheidshelm G3000D 451
3M Peltor veiligheidshelm G3000N 449
3M Peltor veiligheidshelm G3001 1000V 451
3M ruimzichtbril 2890 511
3M ruimzichtbril Fahrenheit 511
3M ruimzichtbrillen 511
3M S-200 verseluchtsysteem 359
3M specifieke stofmaskers 321
3M Starterskit voor halfgelaatsmaskers met A1P2R filtercombinatie 338
3M Starterskit voor halfgelaatsmaskers met A2P3R filtercombinatie 338
3M systemen voor ademhalingsbescherming 359
3M veiligheidsbril 1100E 486
3M veiligheidsbril 1200E 486
3M veiligheidsbril 2720 487
3M veiligheidsbril 2740 486
3M veiligheidsbril 2750 484
3M veiligheidsbril 2820 487
3M veiligheidsbril 2840 486
3M veiligheidsbril Fuel 484
3M veiligheidsbril Fuel X2 484
3M veiligheidsbril Led Light Vision 484
3M veiligheidsbril Marcus Grönholm 483
3M veiligheidsbril Maxim 485
3M veiligheidsbril Maxim Sport 485
3M veiligheidsbril Metaliks 483
3M veiligheidsbril Metaliks Sport 483
3M veiligheidsbril Nassau Plus 487
3M veiligheidsbril QX 1000 486
3M veiligheidsbril QX 2000 487
3M veiligheidsbril Solus 485
3M veiligheidsbril Tora 488
3M veiligheidsbril Virtua AP 485
3M veiligheids- en beschermbrillen 483
3M Versaflo M-100 Serie vizieren 359
3M Versaflo M-300 Serie helmen 360
3M Versaflo M-400 Serie helmen met schouderbedekking 360
3M Versaflo TR-300 Motorunit 359
3M volgelaatsmaskers 344

A

Accessoires handschoenen 101
Accessoires kleding 265
Accessoires veiligheidsbrillen 505
Acifort Classic foodlaars ORO 423
Acifort Classic Safety foodlaars SB 423
Acifort Heavy Duty Full Safety werklaars S5 423
Ademhalingsbescherming 307
Afbaken- en markeringssystemen 581
Afscheurschort van polyethyleen op blok 260
Afzetlint geblokt 581
A-kwaliteit splitlederen handschoen 35
A-kwaliteit splitlederen handschoen met palmversterking 36
A-kwaliteit splitlederen handschoen, zware kwaliteit 36
Alpinehelmen 466
Alpro PU Foodklomp A640 OB E 428
Amerikaanse overall 100% katoen 115
Amerikaanse zaagoverall 6090 241
Ansell AlphaTec 58-270 55
Ansell AlphaTec 58-530W 57
Ansell AlphaTec 58-535W 57
Ansell Barrier 02-100 60
Ansell Bi-Colour 87-900 48
Ansell Conform+ 69-140 95
Ansell Conform+ 69-150 95
Ansell Crusader Flex 42-445 65
Ansell Crusader Flex 42-474 65
Ansell Dura-Touch 34-500 93
Ansell Duzmor Plus 87-600 47
Ansell Easy Flex 47-200 21
Ansell Extra 87-950 48
Ansell Extra 87-955 48
Ansell Hycron 27-600 23
Ansell Hycron 27-602 23
Ansell Hycron 27-607 23
Ansell Hycron 27-805 23
Ansell Hycron 27-810 23
Ansell Hyd-Tuf 52-502 23
Ansell Hyd-Tuf 52-547 23
Ansell HyFlex 11-402 25
Ansell HyFlex 11-435 72
Ansell HyFlex 11-502 73
Ansell HyFlex 11-518 73
Ansell HyFlex 11-600 26
Ansell HyFlex 11-601 26
Ansell HyFlex 11-605 26
Ansell HyFlex 11-618 27
Ansell HyFlex 11-625 75
Ansell HyFlex 11-627 75
Ansell HyFlex 11-628 75
Ansell HyFlex 11-800 17
Ansell HyFlex ESD 11-120 100
Ansell HyFlex ESD 11-122 100
Ansell HyFlex ESD 11-125 100
Ansell Hylite 47-400 21
Ansell Hylite 47-402 21
Ansell Hylite 47-409 21
Ansell Kevlar armbeschermer 70-110 80
Ansell Kevlar armbeschermer 70-114 80
Ansell Kevlar armbeschermer 70-118 80
Ansell Kevlar armbeschermer 70-122 80
Ansell Kevlar armbeschermer 70-123 80
Ansell Neotop 29-500 59
Ansell NeoTouch 25-101 98
Ansell NeoTouch 25-201 98
Ansell Neox 09-430 59
Ansell Neox 09-922 59
Ansell Neox 09-924 59
Ansell Neox 09-928 59
Ansell Polar Grip 23-700 84
Ansell Powerflex 80-602 75
Ansell Powerflex 80-658 76
Ansell Powerflex 80-813 76
Ansell PVA 15-554 61
Ansell Scorpio 08-352 59
Ansell Scorpio 08-354 59
Ansell Sol-Knit 39-122 51

Ansell Sol-Knit 39-124 51
Ansell Sol-Vex 37-185 51
Ansell Sol-Vex 37-665 51
Ansell Sol-Vex 37-675 50
Ansell Sol-Vex 37-695 50
Ansell Sol-Vex Premium 37-900 51
Ansell TNT Blue 92-665 97
Ansell TNT Blue 92-670 97
Ansell Touch N Tuff 92-500 95
Ansell Touch N Tuff 92-600 95
Ansell Touch N Tuff 92-605 95
Ansell Universal Plus 87-650 47
Ansell Universal Plus 87-655 47
Ansell Vantage ProFood 70-866 92
Ansell VibraGuard 07-112 100
Ansell Virtex 79-700 44
Ansell Winter Monkey Grip 23-191 85
Ansell Winter Monkey Grip 23-193 85
Arm- en handbescherming 7
AtomGrips 31
Automatische valstopapparaten 542

B

Baardmasker polypropyleen 472
Badslipper Asadi 440
Bald Eagle 43
Bald Eagle Winter, gevoerd 43, 86
Bama Alu-Therm Airtech inlegzool 437
Bama Deo Active inlegzool 437
Bama Famoos Mos inlegzool 437
Bama glansborstel 439
Bama Primus Extra inlegzool 437
Bama Shoe Fresh spuitbus 100 ml 439
Baret polypropyleen model haarnet met klep 471
Baret polypropyleen model pannenkoek 471
Baret polypropyleen model Wokkel 471
Barikos oogspoelfles 620 ml 532
Barikos wandhouder 532
Basis BHV koffer compact Oranje Kruis 2011 551
Basis BHV koffer groot Oranje Kruis 2011 551
Bata BS2000 serie 379
Bata Elegance serie 380
Bata sok Cool MS 1 432
Bata sok Cool MS 2 433
Bata sok Power 434
Bata sok Thermo HM 1 (vlamwerend) 434
Bata sok Thermo HM 2 433
Bata sok Thermo LS 1 433
Bata sok Thermo ML 434
Bata sok Thermo MS 3 433
Bata The Natural serie 375
Bata Traxx serie 381
Bata veiligheidslaars Taho S3-XW 378
Bata veiligheidslaars Tewa S3-XW 378
Bata veiligheidslaars Tonto S3-XW 378
Bata veiligheidsschoen Angelique S2 380
Bata veiligheidsschoen Apache S2-W 376
Bata veiligheidsschoen Axum S2-W 375
Bata veiligheidsschoen Aztec S2-W 376
Bata veiligheidsschoen Baltimore S3 380
Bata veiligheidsschoen Bermuda S1 379
Bata veiligheidsschoen Brooklyn S2 381
Bata veiligheidsschoen Buffalo S2 380
Bata veiligheidsschoen Colorado S2 379
Bata veiligheidsschoen Concho S2-W 377
Bata veiligheidsschoen Elodie S2 380
Bata veiligheidsschoen Huron S2-W 375
Bata veiligheidsschoen Inca S2-W 375
Bata veiligheidsschoen Jumano S3-W 377
Bata veiligheidsschoen Malenka S3-W 376
Bata veiligheidsschoen Maya S3-W 376
Bata veiligheidsschoen Omaha S3-W 375
Bata veiligheidsschoen Petun S3-W 375
Bata veiligheidsschoen Ponto S3-W 375
Bata veiligheidsschoen Seneca S2-W 376
Bata veiligheidsschoen Serrano S3-W 376
Bata veiligheidsschoen Sioux S1-W 377
Bata veiligheidsschoen Stanford S3 381
Bata veiligheidsschoen Tacoma S2 380
Bata veiligheidsschoen Toledo S2 379
Bata veiligheidsschoen Traxx 92 S2 381
Bata veiligheidsschoen Traxx 101 S3 381
Bata veiligheidsschoen Traxx 102 S3 382
Bata veiligheidsschoen Traxx 201 S3 382
Bata veiligheidsschoen Traxx 202 S3 382
Bata veiligheidsschoen Traxx 218 S3 382
Bata veiligheidsschoen Trenton S3 380
Bata veiligheidsschoen Trinidad S1 379
Bata veiligheidsschoen Veronique S2 381
Bata veiligheidsschoen Wichita S1-W 377
Bata veiligheidsschoenen 375
Bata veters in blisterverpakking 436
Bata vlamvertragende veters in blisterverpakking 436
Bata Wallstreet serie 381
Bedrijfskleding 104
Bedrijfsverbanddoos Universeel (+ WH) 552
Beenbeschermer leder 440
Been- en voetbescherming 369
Bermuda Worker Utah 124
Beroepensets valbeveiliging 546
Bezoekersjas polyethyleen(disposable) 258
Bezoekersjas polypropyleen (disposable) 258
Bickz veiligheidsschoen 201 S3 383
Bickz veiligheidsschoen 202 S3 383
Bickz veiligheidsschoen 203 S3 383
Bickz veiligheidsschoen 204 S3 383
Bickz veiligheidsschoen 205 S1P 385
Bickz veiligheidsschoen 206 S1P 385
Bickz veiligheidsschoen 301 S3 385
Bickz veiligheidsschoen 302 S3 385
Bickz veiligheidsschoen 303 S3 386
Bickz veiligheidsschoen 304 S3 386
Bickz veiligheidsschoen 305 S3 386
Bickz veiligheidsschoenen 383
Bilsomat 400 voor Bilsom 303 oordoppen 281
Bilsom oordop 303 maat L 279
Bivakmuts van 100% acryl 182, 469
Blauwe rolhanddoek bont 579
Bodywarmers 146
Bollé accessoires veiligheidsbrillen 505
Bollé brillenetuis 505
Bollé brillenkoord CORDS 505
Bollé lasbril Coversal 518
Bollé lasbrillen 518
Bollé lasbril Slam 518
Bollé ruimzichtbril Atom 511
Bollé ruimzichtbril Coverall 511
Bollé ruimzichtbrillen 511
Bollé ruimzichtbril Tornado 512
Bollé schoonmaakproducten t.b.v. brillen 506
Bollé veiligheidsbril Axis 489
Bollé veiligheidsbril Bandido 489
Bollé veiligheidsbril Cobra 491
Bollé veiligheidsbril Hustler 488
Bollé veiligheidsbril Rush 488
Bollé veiligheidsbril Silium 489
Bollé veiligheidsbril Slam 489
Bollé veiligheidsbril Solis B-green 488
Bollé veiligheidsbril Super Nylsun 491
Bollé veiligheidsbril Viper 491
Bollé veiligheids- en beschermbrillen 488
Bonte tricot poetslappen 579
Bonte tricot poetslappen 1e kwaliteit 579
Bosbouwkleding 241
Bouwkleding 131
Bram's Paris spijkerbroek Mike 1.3311 136
Bram's Paris spijkerbroek Palmer 1.3450/A50 135
Bram's Paris spijkerbroek Sander 1.3590 135
Bram's Paris spijkerjack Elton 3.3095/A51 136
Bram's Paris spijkeroverhemd Lewis 2.356 136
Brandweerhandschoen Rostaing Fighter 4BKV 69
Brandweerhandschoen Rostaing QW25BKVMAA 68
Brandweerhandschoen Rostaing SPP3BKVMAA 68
Brandweerkleding 240
Buikschort van leder 237

C

Cable Grab 544
Capuchon gemaakt van Tyvek 472
Cederroth Burn Gel spray 555
Cederroth eerstehulpstation 553
Cederroth oogdouchestation 532
Cederroth oogspoelfles 2-pack 531
Cederroth oogspoelfles pocketmodel 532
Cederroth oog & wond spray 555
Chemisch bestendige kleding 238
Col van 100% acryl 183
Commandotrui 142
Correctiebrillen 509
Cryogeen handschoen (Heatbeater-18) 99

D

Deb AgroBac Lotion Wash 563
Deb Agro Power Wash 564
Deb Dispensers 568
Deb handreinigingsproducten 562
Deb Huid Hygiëne Stations 569
Deb Lotion Wash 564
Deb Natural Power Wash 564
Deb PureBac Foam Wash 563
Deb Pure Restore 565
Deb Skin Hygiëne Centre - Voedingsindustrie 569
Deb Skin Protection Centre, groot - Industrie 569
Deb Skin Protection Centre, klein - Industrie 569
Deb Ultra Wash 563
Deb Ultra Wipes 563
Deb Universal Protect 564
Detectiebuisjes 366
Diepvrieskleding 184
Dispenser Deb Cleanse Antibac 1000 568
Dispenser Deb Cleanse Antibac 2000 568
Dispenser Deb Cleanse Heavy 2000 568
Dispenser Deb Cleanse Heavy 4000 568
Dispenser Deb Cleanse Light 2000 568
Dispenser Deb Cleanse Light 4000 568
Dispenser Deb Cleanse Ultra 2000 568
Dispenser Deb Protect 1000 568
Dispenser Deb Restore 1000 568
Dispenser Swarfega 2000 569
Dispenser Swarfega 4000 569
Disposable accessoires 261
Disposable handschoenen 93
Disposable kleding 244
Disposable lab- en bezoekersjassen 258
Disposable overalls 244
Disposable schorten 260
Disposable hoofdbescherming 471
Dunlop veiligheidslaarzen 423
DuPont Tyvek overall Classic Xpert (CHF5S) 254
DuPont Tyvek overall Classic (CHF5S) 254
DuPont overall Tychem C (CHA5T) 255
DuPont overall Tychem F (CHA5T) 257
DuPont Tyvek overall Classic Plus (CHA5T) 255

E

Economy veiligheidsschoenen en laarzen 417
Eerstehulpproducten 553
E.H.B.O. artikelen 551
Emma Basics serie 394
Emma beroepsschoen Tom O2-D 397
Emma Flame Retardent veter 436
Emma Heavy Duty serie 399
Emma Ladies Line serie 393
Emma Office-Line serie 401
Emma Office veter 436
Emma sok Natural 434
Emma sok Office 435
Emma sok Sports 435
Emma sok Working 434
Emma Sports serie 387
Emma veiligheidsinstapper Venus S2-D 398
Emma veiligheidsinstapper Vera S2-D 398
Emma veiligheidslaars Dempo S3 400

Emma veiligheidslaars Galus S2-XD 401
Emma veiligheidslaars Mento S3-D 400
Emma veiligheidslaars Merula S3-D 400
Emma veiligheidssandaal Daytona S1-D 389
Emma veiligheidsschoen Amber S1P-D 393
Emma veiligheidsschoen Anne S1P-D 393
Emma veiligheidsschoen Anouk S3-D 393
Emma veiligheidsschoen Bas S3-D 396
Emma veiligheidsschoen Billy S3-D 397
Emma veiligheidsschoen Bjorn S3-D 394
Emma veiligheidsschoen Bob S3-D 394
Emma veiligheidsschoen Bologna S3-D 402
Emma veiligheidsschoen Brad S3-D 394
Emma veiligheidsschoen Brian S3-D 394
Emma veiligheidsschoen Bromo S3 400
Emma veiligheidsschoen Cas S2-D 398
Emma veiligheidsschoen Corona S2-D 398
Emma veiligheidsschoenen 387
Emma veiligheidsschoen Everon S2-D 387
Emma veiligheidsschoen Evoke S2-D 387
Emma veiligheidsschoen Fornax S3 400
Emma veiligheidsschoen Le Mans S1-D 389
Emma veiligheidsschoen Leo S3-D 395
Emma veiligheidsschoen Lukas S3-D 396
Emma veiligheidsschoen Mack M S3-XD 399
Emma veiligheidsschoen Marvin S3-D 395
Emma veiligheidsschoen Maverick S3-D 395
Emma veiligheidsschoen Max S3-D 391
Emma veiligheidsschoen Melvin S3-D 392
Emma veiligheidsschoen Mike S3 399
Emma veiligheidsschoen Milano S3-D 401
Emma veiligheidsschoen Mitchel S3 399
Emma veiligheidsschoen Modena S3-D 401
Emma veiligheidsschoen Motion S1-D 392
Emma veiligheidsschoen Move S1-D 392
Emma veiligheidsschoen Nestor S3-D 388
Emma veiligheidsschoen Nordic S3-D 388
Emma veiligheidsschoen Patrick S3 396
Emma veiligheidsschoen Paul S3-D 396
Emma veiligheidsschoen Pluvius S3-XD 391
Emma veiligheidsschoen Primus S3-XD 391
Emma veiligheidsschoen Ranger S3-D 388
Emma veiligheidsschoen Ringo S2-D 397
Emma veiligheidsschoen Rocky S3-D 388
Emma veiligheidsschoen Roy S2-D 397
Emma veiligheidsschoen Silverstone S2-D 387
Emma veiligheidsschoen Spa S2-D 387
Emma veiligheidsschoen Torino S3-D 402
Emma veiligheidsschoen Trento S3-D 402
Emma veiligheidsschoen Verona S3-D 401
Emma veiligheidsschoen Vulcanus S3-XD 399
Emma veiligheidsschoen Zandvoort S3-D 389
Emma veiligheidsschoen Zolder S3-D 389
Emma Working veter 437
Energizer Hardcase 3 LED pro 2xAA 547
Energizer Hardcase 4 LED pro 4xAA 547
Energizer impact LED 2xAA 547
Energizer LED ATEX 2xAA, zone 0, 1 & 2 548
Energizer LED ATEX 2xD, zone 0, 1 & 2 548
Energizer LED ATEX 3xAA Head light, zone 0, 1 & 2 549
Energizer rubber LED 2xD 547
Energizer spotlight hardcase LED oplaadbaar 547
Euroflex Maliënkolder 80
Eurofort bouwlaars S5 427
Eurofort Foodlaars wit S4 427

F

Filters voor herbruikbare maskers 351
First Choice neopreen handschoen 57
First Choice nitril handschoen 50
Fleecejassen 149
Foam-Flex nitril 19
Food- en horecakleding 129
Food handschoenen 91
Fristads Kansas All Seasons broek 100406 (MPV-263) 212
Fristads Kansas All Seasons jack 100407 (MPV-463) 212
Fristads Kansas Amerikaanse overall 100489 (PLU-92) 192
Fristads Kansas Basic splitlederen gereedschapsriem 100076 265
Fristads Kansas bodywarmer 100139 (BT-544) 199
Fristads Kansas bretels 100079 267
Fristads Kansas broek 100480 (PLU-243) 188
Fristads Kansas draadloze schroevendraaier-/boorhouder 100037 265
Fristads Kansas Essential commandotrui 142
Fristads Kansas Essential Industry Amerikaanse overall 100059 119
Fristads Kansas Essential Industry Amerikaanse overall 100063 118
Fristads Kansas Essential Industry overall 100064 117
Fristads Kansas Essential Industry werkbroek 100058 125
Fristads Kansas Essential Industry werkbroek 100062 123
Fristads Kansas Essential Industry werkjas 100057 123
Fristads Kansas Essential Industry werkjas 100061 125
Fristads Kansas Essential overhemd korte mouw 101028 144
Fristads Kansas Essential overhemd lange mouw 101027 144
Fristads Kansas Essential rally overall 100065 114
Fristads Kansas Essential uniformshirt korte mouw 101029 143
Fristads Kansas Essential uniformshirt lange mouw 101030 143
Fristads Kansas gereedschapshouder electriciën 100917 265
Fristads Kansas jack 100357 (GT-421) 211
Fristads Kansas jack 100366 (GTX-413) 166
Fristads Kansas jack 100485 (PLU-439) 188
Fristads Kansas jack 100493 (PP-418) 166
Fristads Kansas lederen riem 100913, 122 cm 266
Fristads Kansas overall 100319 (FAS-880) 114
Fristads Kansas overall 100362 (GT-812) 174
Fristads Kansas overall 100488 (PLU-839) 192
Fristads Kansas pantalon 100355 (GT-212) 166
Fristads Kansas parka 100358 (GT-426) 165
Fristads Kansas parka 100359 (GT-461) 209
Fristads Kansas polosweater 100129 (BPS-702) 141
Fristads Kansas Prostretch werkbroek Crafts 100544 (PS25-241) 123
Fristads Kansas service pantalon 100458 (P254-233) 124
Fristads Kansas sweater 100132 (BPS-902) 140
Fristads Kansas sweater 100134 (BPV-728) 197
Fristads Kansas werkbroek 100290 (FAS-280) 121
Fristads Kansas werkbroek 100427 (P154-280) 122
Fristads Kansas werkjas 100304 (FAS-451) 121
Fristads Kansas werkjasje 100434 (P154-480) 122
Fristads Kansas zachte riem 100910 266
Fristads Kansas zachte riem 100911 266
Frotté handschoen 65
Fruit of the Loom hooded sweater met rits 62-034-0 141
Fruit of the Loom sweater Set-in Sweat 62-202-0 140

G

Gasdetectie 366
Gehoorbescherming 270
Gehoorkappen 291
Gelaatsschermen 519
Geslagen vanglijn 543
Gevoerde 3M Thinsulate commandomuts 183, 470
Glove Guard 101
Glove organiser 101
Grisport veiligheidsschoenen 409
Grisport veiligheidsschoen 701 var 116 S3 409
Grisport veiligheidsschoen 703 var 116 S3 409

H

Haix brandweerlaars Fire Flash 419
Haix brandweerlaars Fire Flash Pro 418
Haix brandweerlaars Fire Hero 418
Haix brandweerlaars Fire Flash Gamma 419
Haix brandweerlaars Florian Europe 420
Haix brandweerlaars Florian Pro 420
Haix schoencrème 422
Haix smeerborstelset 3-delig 422
Haix uniformschoen Airpower C1 O2 422
Haix veiligheidsschoeisel 418
Haix veiligheidsschoen Airpower X7 LOW S2 421
Haix veiligheidsschoen Airpower X7 MID S2 421
Haix veiligheidsschoen Trekker Pro S3 421
Haix zaagschoen Protector Pro S3 420
Halfgelaatsmaskers 337
Handbeschermer 69
Handschoenen Specials 99
Handschoenen van Butyl 60
Handschoenen van katoen 33
Handschoenen van latex 28
Handschoenen van leder 35
Handschoenen van natuurrubber 47
Handschoenen van neopreen 57
Handschoenen van nitril 15, 50
Handschoenen van PE 60
Handschoenen van PU 26
Handschoenen van PVA 61
Handschoenen van PVC 44
Handschoenen van viton 60
Handschoenen voor algemeen gebruik 15
Handschoen PVC groen geruwd 45
Handschoen PVC rood 44
Handschoen PVC rood met tricot manchet 44
Harnassen 538
Harnas Static Five 539
Harnas Static Four 538
Harnas Static One 538
Harnas Static Three 538
Harnas Static Two 538
HaVeP 4safety lasparka 4292 237
HaVeP 5safety overall FR-AST 2033 222
HaVeP 5safety werkbroek FR-AST 8775 217
HaVeP 5safety werkjas FR-AST 3256 217
HaVeP 2000 all season jack 5065 169
HaVeP 2000 bodywarmer 5069 147
HaVeP 2000 parka 4098 167
HaVeP Amerikaanse overall 2095 118
HaVeP Amerikaanse overall 2098 117
HaVeP Amerikaanse overall 2162 119
HaVeP Amerikaanse overall 2263 119
HaVeP Arctic Solution jack 50029 167
HaVeP Basic bodywarmer 5056 148
HaVeP Basic overhemd 1624 144
HaVeP Basic overhemd 1626 144
HaVeP Basic overhemd 1654 145
HaVeP Basic overhemd 1655 145
HaVeP Basic parka 4077 167
HaVeP Basic winteroverall 2205 175
HaVeP Basic winteroverall 2206 175
HaVeP bermuda 8403 131
HaVeP Constructor Amerikaanse overall 20009 132
HaVeP Constructor bodywarmer 50013 133, 148
HaVeP Constructor fleecevest 40003 133, 150
HaVeP Constructor jack 50014 133
HaVeP Constructor korte jas 30013 132
HaVeP Constructor overall 20012 132
HaVeP Constructor parka 40004 133
HaVeP Constructor werkbroek 80013 132
HaVeP doorwerkbroek 8212 131
HaVeP doorwerkjas 4031 131
HaVeP foodbroek 8316 130
HaVeP foodjasje 4131 129
HaVeP foodoverall 2258 130
HaVeP Guard overall FR-AST 20033 223
HaVeP Guard parka FR-AST 40019 235
HaVeP Guard werkbroek FR-AST 80030 219
HaVeP Guard werkjas FR-AST 30030 219
HaVeP High Visibility All Season jack 5139 191

HaVeP High Visibility Amerikaanse overall 2414 193
HaVeP High Visibility Amerikaanse overall 2484 RWS 193
HaVeP High Visibility bodywarmer 5367 198
HaVeP High Visibility broek 8394 187
HaVeP High Visibility broek 8397 187
HaVeP High Visibility broek 8417 RWS 189
HaVeP High Visibility jasje 5105 187
HaVeP High Visibility jasje 5132 RWS 188
HaVeP High Visibility overall 2400 RWS 191
HaVeP High Visibility overall 2404 191
HaVeP High Visibility overall 2415 192
HaVeP kniestukken 266
HaVeP Multi Protector fleece vest FR-AST 40012 225
HaVeP Multi Protector overall FR-AST 20001 222
HaVeP Multi Protector parka FR-AST 40001 235
HaVeP Multi Protector pilotjack FR-AST 50005 235
HaVeP Multi Protector werkbroek FR-AST 80008 219
HaVeP Multi Protector werkjas FR-AST 30008 219
HaVeP Nomex III overall FR-AST 13116 223
HaVeP overall 2090 113
HaVeP overall 2096 117
HaVeP overall 2154 118
HaVeP overall 2231 113
HaVeP overall 2412 118
HaVeP Proban Amerikaanse overall FR-AST 2560 221
HaVeP Proban overall FR-AST 2559 221
HaVeP Proban overall FR-AST 2725 221
HaVeP Proban werkbroek FR-AST 8450 217
HaVeP Proban werkjas FR-AST 3153 216
HaVeP rally kinderoverall 2161 115
HaVeP rally overall 2136 115
HaVeP rally overall 2166 119
HaVeP stofjas 4023 128
HaVeP stofjas 4025 128
HaVeP werkbroek 8262 120
HaVeP werkbroek 8275 127
HaVeP werkbroek 8286 120
HaVeP werkbroek 8402 127
HaVeP werkbroek Worker 8297 126
HaVeP werkbroek Worker Pro 8730 126
HaVeP werkjas 3021 121
HaVeP werkjas 3045 125
HaVeP Xtreme bodywarmer softshell 50017 147
HaVeP Xtreme jack 50016 168
HaVeP Xtreme werkbroek 80014 126
Heatbeater-2 67
Heatbeater-8 68
Heatbeater-12 67
Heatbeater-17 67
Helly Hansen bivakmuts 75726 Roskilde Balaclava 182, 469
Helly Hansen FR-AST bivakmuts 79868 Himmelbjerg Balaclava 182, 469
Helly Hansen broek Westham 76424 124
Helly Hansen Fibre Pile Spiez overall 72560 180
Helly Hansen Fibre Pile thermo jack Zürich 72359 179
Helly Hansen Fibre Pile thermo pantalon Bern Pant 72501 179
Helly Hansen fleecejas 72048 Barnaby 153
Helly Hansen Hi-Vis Hoodie 79017 197
Helly Hansen jack 71043 Haag 168
Helly Hansen jack 71333 Kiruna 168
Helly Hansen overall 71633 Kiruna 173
Helly Hansen parka 71045 Haag 163
Helly Hansen parka 71334 Kiruna 165
Helly Hansen schort 70090 Harstad 264
Helly Hansen service pantalon Ashford 76447 124
Helly Hansen softshell jas 72048 Barnaby 153
Helly Hansen thermo pantalon Kastrup Pant 75415 177
Helly Hansen thermo shirt Kastrup Crew Neck 75016 177
Helly Hansen vest Bridgewater 76170 199
Heupgordel 541
High5 met PU-coating 70
Hittewerende handschoenen 65
Hoofdbescherming 441
Honeywell accessoires veiligheidsbrillen 506
Honeywell accessoires veiligheidshelmen 455
Honeywell brillenetuis 506
Honeywell brillenkoorden 506
Honeywell Chin Strap 455
Honeywell Clip Ons 506
Honeywell Compact Air aanblaassysteem 361
Honeywell filters t.b.v. Compact Air 362
Honeywell gelaatsscherm Bionic 521
Honeywell gelaatsscherm Clearways 521
Honeywell gelaatsschermen 520
Honeywell gelaatsscherm Perforama Nova 520
Honeywell gelaatsscherm Perforama Nova Combi Safe 521
Honeywell Junior A 362
Honeywell Junior A Combi 362
Honeywell Junior B 363
Honeywell Junior B Combi 363
Honeywell lasbril Amigo 517
Honeywell lasbrillen 517
Honeywell las- en spatglazen 528
Honeywell lashelm Gamador 527
Honeywell lashelm Gamador Combi Safe 527
Honeywell lashelm Lamador 527
Honeywell lashelm Prota Shell 529
Honeywell lashelm Prota Shell Baby 529
Honeywell lasschild Shellfo 529
Honeywell opzichtersschild Popweld Nova 528
Honeywell Proficap 465
Honeywell ruimzichtbrillen 512
Honeywell ruimzichtbril LG20 512
Honeywell ruimzichtbril V-Maxx 512
Honeywell systemen voor ademhalingsbescherming 361
Honeywell VDE elektriciteitsschermset 521
Honeywell veiligheidsbril Adaptec 492
Honeywell veiligheidsbril Lightning HTA 493
Honeywell veiligheidsbril Lightning Metal 493
Honeywell veiligheidsbril Tactile T2400 492
Honeywell veiligheidsbril The Edge T5600 493
Honeywell veiligheidsbril Tornado T5700 492
Honeywell veiligheidsbril Venom 494
Honeywell veiligheids- en beschermbrillen 492
Honeywell veiligheidshelmen 453
Honeywell veiligheidshelm K2 A29SPR 455
Honeywell veiligheidshelm Peak A59 453
Honeywell veiligheidshelm Peak A69 453
Honeywell veiligheidshelm Peak A69R 454
Honeywell veiligheidshelm Peak A79 454
Honeywell veiligheidshelm Peak A79R 454
Honeywell zweetband 455
Hoofdlampen 549
Howard Leight dispensers 281
Howard Leight gehoorkap Clarity 297
Howard Leight gehoorkap Leightning 297
Howard Leight gehoorkap Mach 1 296
Howard Leight gehoorkappen 296
Howard Leight gehoorkap Radio 298
Howard Leight gehoorkap Thunder 296
Howard Leight gehoorkap Viking 297
Howard Leight Leight Source 500 wandverdeler 281
Howard Leight oordop Fusion 279
Howard Leight oordop Laser Lite 279
Howard Leight oordop Laser Trak detectable 279
Howard Leight oordoppen 279
Howard Leight oordop Quiet 279
Huishoudhandschoen latex 32, 91
Hygiënemasker 261

I

Inlegzolen 437
Interlock handschoen van 100% katoen 33
Interlock handschoen van 100% katoen, wit gebleekt 33

J

Jallatte Active serie 405
Jallatte Space serie 403
Jallatte Tradition serie 406
Jallatte veiligheidslaars Jalartic CAP S3 (J0400), met overneus 408
Jallatte veiligheidslaars Jalartic S3 408
Jallatte veiligheidslaars Jalaska CAP S3 (J0399), met overneus 408
Jallatte veiligheidslaars Jalaska S3 408
Jallatte veiligheidslaars Jalendeavour S3 408
Jallatte veiligheidslaars Jalospak S3 408
Jallatte veiligheidslaarzen 408
Jallatte veiligheidsschoenen 403
Jallatte veiligheidsschoen Jalacer S3 405
Jallatte veiligheidsschoen Jalatlas S1P 405
Jallatte veiligheidsschoen Jalbio S2 407
Jallatte veiligheidsschoen Jalclub S1P 406
Jallatte veiligheidsschoen Jaldelevan X² S3 403
Jallatte veiligheidsschoen Jalencke X² S3 403
Jallatte veiligheidsschoen Jalgalaad S1P 406
Jallatte veiligheidsschoen Jalirok S3 403
Jallatte veiligheidsschoen Jalmaïa S3 407
Jallatte veiligheidsschoen Jalmars S3 407
Jallatte veiligheidsschoen Jalmatch S1P 406
Jallatte veiligheidsschoen Jalmir S3 403
Jallatte veiligheidsschoen Jalmont S3 407
Jallatte veiligheidsschoen Jalostri S3 406
Jallatte veiligheidsschoen Jalscand S3 407
Jallatte veiligheidsschoen Jalsiberien S3 405
Jallatte veiligheidsschoen Jalsirius S1P 405
Jallatte veiligheidsschoen Jaltoura S3 406
Jallatte veiligheidsschoen Jalvenus S1P 405
Jersey handschoen van 100% katoen 33
Joppermuts van 100% acryl 183, 470

K

KCL Butoject 898 61
KCL Camapren 720 58
KCL Camatril Velours 730 54
KCL Camatril Velours 732 54
KCL Dermatril 740 98
KCL Dermatril L 741 98
KCL Dermatril P 743 98
KCL Dumocut 655 78
KCL Dumocut 656 78
KCL Ice-Grip 691 85
KCL Sahara 100 20
KCL Sahara Plus 101 20
KCL Tricotril Winter 738 85
KCL Tricotril Winter 739 85
KCL Vitoject 890 61
KCL WaveBreaker 033 buitenhandschoen 100
KCL WaveBreaker 633 100
Kegels van polyethyleen 581
Keperdoek handschoen van 100% katoen 34
Kernmantelvanglijn 543
Kettingen PVC 581
Koudebestendige handschoenen 81
Kleding accessoires 265
Kniebeschermer Harmonica 440
Knielaars PVC 427
Kniestukken 266
Kruipbroek met kniestukken 4.21.01 159
Kynox veiligheidslaars Arctic S3 410
Kynox veiligheidslaars Arctic S3, met overneus 410
Kynox veiligheidslaars Husky S3 410
Kynox veiligheidslaars Husky S3, met overneus 410
Kynox veiligheidsschoenen 410
Kynox veiligheidsschoen Loki S3 410
Kynox veiligheidsschoen Peru S3 410

L

Laboratoriumjas polypropyleen (disposable) 259
Laboratoriumjas van Tyvek 259
Lasbeschermende kleding 237
Lasbrillen 516
Lasbroek van zware kwaliteit nerfleder 237
Lashandschoen Argon-Arc 64
Lashandschoen Deersplit 64
Lashandschoenen 62
Lashandschoen van grijs splitleder 63
Lashandschoen van nerfleder 63
Lashandschoen van nerf-/splitleder 63
Lashandschoen van rood splitleder 62
Lashandschoen van rood splitleder, 3-vinger model 62
Lashandschoen van rood splitleder met kap 62
Lasjack van zware kwaliteit nerfleder 237
Lasjack van zware kwaliteit splitleder 237
Lasmouw van nerfleder 64
Laspet van vlamvertragend materiaal 470
Lasschort van splitleder 237
Lederen riem 4237 266
Ledervet en borstel 439
Logostar Perfect poloshirt 139

M

Maglite aluminium staaflantaarn D-Cel 548
Maglite aluminium staaflantaarn D-Cel LED 548
Maglite Magcharger 549
Mapa Duomix 405 46
Mapa Harpon 321 32
Mapa Harpon 325 32
Mapa Harpon 326 92
Mapa Jersette 300 32
Mapa Jersette 301 32
Mapa Krynit 582 79
Mapa Optinit 472 92
Mapa Technic 401 58
Mapa Technic Plus 420 58
Mapa Technic Plus 450 58
Mapa Temp-Dex 710 65
Mapa Ultranitril Performance 493 54
Mapa Ultranitril Plus 491 53
Mapa Ultranitril Plus 492 53
Marigold Astroflex 48
Marigold Black Heavyweight G17K 49
Marigold Blue Nitrile 54
Marigold Emperor ME 104 47
Marigold Emperor ME 105 47
Marigold Emperor ME 107 47
Marigold Emperor ME 108 47
Marigold Featherweight Plus G31H 49
Marigold Fireblade armbeschermers FS10 80
Marigold Fireblade armbeschermers FS14 80
Marigold Fireblade armbeschermers FS18 80
Marigold Fireblade armbeschermers FS22 80
Marigold Foodsure U12B 91
Marigold Green Nitrile 54
Marigold Insulator KT1 87
Marigold Insulator KT2 87
Marigold Insulator KT2D 87
Marigold Long Nitrosolve Z51G 55
Marigold Nitrotough N230Y 19
Marigold Nitrotough N3500 78
Marigold PGK10 BL Tropique 75
Marigold Puretough P3000 79
Marigold Suregrip G04Y 49
Marigold Suretouch 94
Masterlock hangslot 3, met gelamineerde stalen behuizing 550
Masterlock Lockout Stations 550
Masterlock sloten 550
Masterlock Zenex hangslot 410 550
Maxi-dispenser voor industrierol 577
Maxx Grab winterfoam 47-270 82
Maxx Grab winterfoam 47-280 83
Maxx-Grip 50-230 28
Maxx-Grip 50-235 28
Maxx-Grip Lite 50-245 28
MAXX-ON softshell jas 6101 152
Mechanics 41
Meubellederen handschoen met palmversterking 37
Meubellederen winterhandschoen 89
M-Grip 11-540 31
Microchem 3000 overlaars 431
Microchem overall 3000, model 111 249
Microchem overall 3000 PAPR, model 701 250
Microchem overall 4000 Apollo, model 126 251
Microchem overall 4000, model 111 250
Microchem overall 4000, model 151-G02 251
Microchem overall 4000 PAPR, model 701 252
Microchem overall 5000, model 111 252
Microgard 1500 laboratoriumjas 259
Microgard 2000 overschoen 430
Microgard 2500 overlaars 431
Microgard 2500 overlaars SOCO/CSI 431
Microgard 2500 overschoen 430
Microgard CFR overall, model 111 253
Microgard coolvest, model 218 261
Microgard FR overall, model 111 253
Microgard overall 1500, model 138 244
Microgard overall 1500 Plus, model 111 244
Microgard overall 2000 Comfort, model 129 247
Microgard overall 2000 SOCO, model 128 248
Microgard overall 2000 Standard, model 111 245
Microgard overall 2000 Standard, model 162 245
Microgard overall 2000 Ts Plus, model 111 248
Microgard overall 2500 Plus PAPR, model 701 249
Microgard overall 2500 Standard, model 111 248
Microgard SureStep overschoen 429
Midi-dispenser voor papierrol 577
M-Lite Nitrile 50-002 19
Moldex 2360 stofmasker FFP1 NR D 323
Moldex 2365 stofmasker FFP1 NR D 323
Moldex 2380 stofmasker FFP1 NR D 323
Moldex 2385 stofmasker FFP1 NR D 323
Moldex 2400 stofmasker FFP2 NR D 324
Moldex 2405 stofmasker FFP2 NR D 324
Moldex 2435 stofmasker FFP2 NR D 328
Moldex 2445 lasrookmasker FFP2 NR D 329
Moldex 2470 vouwmasker FFP2 NR D 325
Moldex 2475 vouwmasker FFP2 NR D 325
Moldex 2480 stofmasker FFP2 NR D 324
Moldex 2485 stofmasker FFP2 NR D 325
Moldex 2495 stofmasker FFP2 NR D 325
Moldex 2505 stofmasker FFP3 NR D 327
Moldex 2555 stofmasker FFP3 NR D 327
Moldex 3100 AIR stofmasker FFP2 NR D 326
Moldex 3105 AIR stofmasker FFP2 NR D 326
Moldex 3200 AIR stofmasker FFP3 NR D 327
Moldex 3205 AIR stofmasker FFP3 NR D 327
Moldex 3305 AIR Plus stofmasker FFP2 R D 326
Moldex 3405 AIR stofmasker FFP3 R D 328
Moldex 3505 AIR Plus stofmasker FFP3 NR 328
Moldex 5000-serie halfgelaatsmaskers 341
Moldex 7000-serie halfgelaatsmaskers 339
Moldex 8000-serie halfgelaatsmaskers 339
Moldex 9000-serie volgelaatsmaskers met DIN aansluiting 346
Moldex 9000-serie volgelaatsmaskers met Easylock filteraansluiting 345
Moldex dispensers 285
Moldex EasyLock combinatiefilters t.b.v. 7000- en 9000-series 354
Moldex EasyLock fijnstoffilters t.b.v. 7000- en 9000-series 353
Moldex EasyLock gas- en dampfilters t.b.v. 7000- en 9000-series 353
Moldex FFP1 stofmaskers 323
Moldex FFP2 stofmaskers 324
Moldex FFP3 stofmaskers 327
Moldex fijnstoffilters t.b.v. 8000-series 353
Moldex filters voor herbruikbare maskers 353
Moldex gasfilters t.b.v. 8000-serie 353
Moldex gehoorbeugel Jazz-Band 2 283
Moldex gehoorbeugel Pura-Band 283
Moldex gehoorbeugels 283
Moldex gehoorbeugel WaveBand 2K 283
Moldex gehoorkap M1 6100 298
Moldex gehoorkap M2 6200 298
Moldex gehoorkappen 298
Moldex halfgelaatsmaskers 339
Moldex houders voor fijnstoffilters 353
Moldex hygiëne set 6105 t.b.v. Moldex 6100/6200 298
Moldex onderhoudsvrije stofmaskers 323
Moldex oordop Mellows 282
Moldex oordoppen 281
Moldex oordop Pura-Fit 281
Moldex oordop Rockets 282
Moldex oordop Rockets Full Detect 282
Moldex oordop Spark Plugs 281
Moldex oordop Spark Plugs Detect 282
Moldex opbergemmer 8093 341
Moldex specifieke stofmaskers 328
Moldex stations 285
Moldex volgelaatsmaskers 345
Moldex wandhouder 7060 285
Mondmasker met elastiek 261
Monnikenkap van nerfleder 470
Mouw van polyethyleen 262
Mouw van Tyvek, model PS32LA 262
MSA 3S Basic Plus volgelaatsmasker 347
MSA 3S volgelaatsmasker 347
MSA accessoires veiligheidsbrillen 507
MSA accessoires veiligheidshelmen 459
MSA Advantage 200 LS halfgelaatsmasker 342
MSA Advantage 410 halfgelaatsmasker met enkelvoudige schroefdraadverbinding 341
MSA Advantage 420 halfgelaatsmasker met dubbele bajonetaansluiting 342
MSA Advantage 3100 Single volgelaatsmasker 346
MSA Advantage 3200 Twin volgelaatsmasker 346
MSA Advantage filterserie t.b.v. Advantage 200 - 3000 354
MSA Advantage opbergbus 349
MSA Affinity FLS stofmasker FFP1 NR D 329
MSA Affinity FLS stofmasker FFP2 NR D 330
MSA Affinity FLS-V stofmasker FFP1 NR D 329
MSA Affinity FLS-V stofmasker FFP2 NR D 330
MSA Affinity FLS-V stofmasker FFP3 NR D 331
MSA Affinity Plus stofmasker FFP1 NR D 329
MSA Affinity Plus stofmasker FFP2 NR D 330
MSA Affinity Plus-V stofmasker FFP1 NR D 330
MSA Affinity Plus-V stofmasker FFP2 NR D 330
MSA Affinity Plus-V stofmasker FFP3 NR D 331
MSA AirGo compact ademluchttoestel 364
MSA ALTAIR 4X multigasdetector 367
MSA ALTAIR 5X multigasdetector 368
MSA ALTAIR gasdetector 366
MSA ALTAIR PRO gasdetector 367
MSA binnenwerken t.b.v. veiligheidshelmen 459
MSA bosbouw kits 458
MSA brillenetuis 507
MSA brillenkoorden 507
MSA Clear-Pilot Spray & anti-condensmiddel 507
MSA combinatiesfilters 92 355
MSA combinatiesfilters 93 355
MSA deeltjesfilter P3 PlexTec 355
MSA dispensers 287
MSA elektronische left/RIGHT gehoorkappen 301
MSA F2X-Trem 467
M-Safe 3413 latex onderzoekshandschoenen 94
M-Safe 3417 latex onderzoekshandschoenen 94
M-Safe 4210 stofmasker FFP2 NR D 332
M-Safe 4310 stofmasker FFP3 NR D 332
M-Safe 6100 stofmasker FFP1 NR D 331
M-Safe 6200 stofmasker FFP2 NR D 331
M-Safe 6210 stofmasker FFP2 NR D 332
M-Safe 6340 stofmasker FFP3 NR D 332
M-Safe Coldgrip 47-180 83
M-Safe Coldgrip 47-185 83
M-Safe Coldgrip PVC 47-410 46, 84
M-Safe FFP1 stofmaskers 331
M-Safe FFP2 stofmaskers 331
M-Safe FFP3 stofmaskers 332
M-Safe gehoorkap 304
M-Safe gehoorkappen 304

M-Safe latex handschoenen 94
M-Safe nitrile Food PF 97
M-Safe Nitrile Microfoam 14-690 16
M-Safe Nitrile Microfoam14-695, met noppen 16
M-Safe Nitrile Microfoam 14-692 16
M-Safe onderhoudsvrije stofmaskers 331
M-Safe nitril 3275 onderzoekshandschoenen 97
M-Safe nitril 3280 onderzoekshandschoenen 97
M-Safe overzetbril 510
M-Safe PVC 46
M-Safe ruimzichtbril 513
M-Safe ruimzichtbrillen 513
M-Safe stratenmakershandschoen 31
M-Safe veiligheids- en beschermbrillen 497
M-Safe vinyl onderzoekshandschoenen 93
MSA dispensers 287
MSA FFP1 stofmaskers 329
MSA FFP2 stofmaskers 330
MSA FFP3 stofmaskers 331
MSA filters voor herbruikbare maskers 354
MSA FLEXIfilters t.b.v. Advantage 200 - 3000 354
MSA frames voor MSA helmen met sleufgaten 523
MSA gasdetectoren 366
MSA gasfilters 90 355
MSA gehoorbeugel DuoBand 287
MSA gehoorbeugel RIGHT 287
MSA gehoorbeugels 287
MSA gehoorkap EXC 304
MSA gehoorkap HPE 304
MSA gehoorkap left/RIGHT CutOff Pro 303
MSA gehoorkap left/RIGHT Dual Pro 303
MSA gehoorkap left/RIGHT FM met draaiknopuitvoering 301
MSA gehoorkap left/RIGHT FM Pro met druknopuitvoering 301
MSA gehoorkap left/RIGHT HIGH 300
MSA gehoorkap left/RIGHT LOW 299
MSA gehoorkap left/RIGHT MEDIUM 299
MSA gehoorkap XLS 304
MSA gelaatsschermen 523
MSA halfgelaatsmaskers 341
MSA hygiëne sets t.b.v. left/RIGHT gehoorkappen 300
MSA hygiëne set t.b.v. left/RIGHT elektronische gehoorkappen 303
MSA kinband 459
MSA miniSCAPE vluchtmasker 365
MSA MSR 1 vluchtmasker 365
MSA MSR 2 vluchtmasker 365
MSA neklap Nomex 459
MSA onderhoudsvrije stofmaskers 329
MSA oordoppen 286
MSA oordop RIGHT medium/large 286
MSA oordop RIGHT small/medium 286
MSA oordop RIGHT voor hergebruik 286
MSA OptimAir 3000 361
MSA overzetbril Perspecta 2047 W 510
MSA passieve gehoorkappen 304
MSA passieve left/RIGHT gehoorkappen 299
MSA platte V-Gard vizieren voor algemene toepassingen 523
MSA RIGHT dispenser 287
MSA ruimzichtbril ChemPro 513
MSA ruimzichtbrillen 513
MSA ruimzichtbril Perspecta GH 3001 513
MSA ruimzichtbril Perspecta GIV 2300 513
MSA ruimzichtbril Perspecta GV1000 513
MSA S-Cap vluchtmasker 365
MSA Smoke Hood vluchtmasker 365
MSA speciale filters 356
MSA Stow-Away inklapbaar vizier 459
MSA systemen voor ademhalingsbescherming 361
MSA TabTec Filters t.b.v. Advantage 200 - 3000 354
MSA Ultra Elite-PS-MaXX volgelaatsmasker 349
MSA Ultra Elite volgelaatsmasker 349
MSA veiligheidsbril Alternator 494
MSA veiligheidsbril Altimeter 495
MSA veiligheidsbril Metropol 495
MSA veiligheidsbril Milan 495
MSA veiligheidsbril Perspecta 010 496
MSA veiligheidsbril Perspecta 1070 497
MSA veiligheidsbril Perspecta 1320 495
MSA veiligheidsbril Perspecta 1900 496
MSA veiligheidsbril Perspecta 2320 Set 497
MSA veiligheidsbril Perspecta 9000 496
MSA veiligheidsbril Perspecta FL 250 497
MSA veiligheidsbril Racers 494
MSA veiligheids- en beschermbrillen 494
MSA veiligheidshelmen 456
MSA veiligheidshelm ThermalGard 458
MSA veiligheidshelm V-Gard 456
MSA veiligheidshelm V-Gard 200 456
MSA veiligheidshelm V-Gard 500 457
MSA veiligheidshelm V-Gard 520 457
MSA V-Gard frame voor helmen met sleuven 523
MSA V-Gard kinbeschermers 525
MSA V-Gard Select liner vlamvertragend 460
MSA V-Gard Supreme liner 2-delig vlamvertragend 460
MSA V-Gard vervangende onderdelen 525
MSA V-Gard vizieren voor chemische en spattoepassingen 524
MSA V-Gard vizieren voor hard solderen, snijden en lassen 524
MSA V-Gard voering gebreide muts 460
MSA volgelaatsmaskers 346
MSA voorgevormde V-Gard vizieren voor algemene toepassingen 524
Mullion 275N CE FR lassers reddingsvest 1MYG 242
Mullion Hi-Rise 275 CE Solas reddingsvest 2MS1 242
Mullion Mariner 275 CE reddingsvest 1MU4 242
Mullion NORTH SEA 1 drijfoverall 1MHA 243
Mullion X6 drijfoverall 1MH9 243
Muurstandaard voor industrierollen 577
M-Wear 4-in-1 parka 0980 209
M-Wear 4-in-1 parka 0981 209
M-Wear Antarctica parka 8570 160
M-Wear bodywarmer 0320 146
M-Wear bodywarmer Megapocket 0380 146
M-Wear bodywarmer Worker 0370 146
M-Wear fleecejas Kaprun 2904 149
M-Wear fleecetrui Gerlos 2910 149
M-Wear monnikenkap FR 2383 470
M-Wear pantalon 1985 Oxford nylon RWS 203
M-Wear pantalon 1986 Oxford nylon RWS 203
M-Wear parka 0985 Oxford nylon RWS 207
M-Wear parka 0986 Oxford nylon RWS 207
M-Wear parka 0990 189
M-Wear parka 0996 RWS 189
M-Wear parka 8520 161
M-Wear pilotjack 169
M-Wear pilotjack 0966 RWS 190
M-Wear pilotjack EN 471 0962 190
M-Wear pilotjack EN 471 0964 190
M-Wear pilotjack EN 471 0976 190
M-Wear pilotjack EN 471 0977 190
M-Wear Premium 3-1 parka 5575 Arthur 207
M-Wear Premium Amerikaanse overall 5350 Wallace 171
M-Wear Premium broek 5605 Aletta 202
M-Wear Premium broek 5617 Alika RWS 202
M-Wear Premium broek FR-AST 3695 Moke 229
M-Wear Premium jas 5505 Akoni 202
M-Wear Premium overall 5400 Warona 170
M-Wear Premium overall 5707 Alistair RWS 213
M-Wear Premium parka 5250 Winsome 160
M-Wear Premium parka 5270 Warura 160
M-Wear Premium parka 5567 Auring RWS 205
M-Wear Premium parka FR-AST 2664 Magoma 229
M-Wear Premium parka FR-AST 2666 Marabe 229
M-Wear Premium parka FR-AST 2665 Maka 229
M-Wear Premium regenbroek 5300 Warwick 156
M-Wear Premium regenjas 5200 Walaka 156
M-Wear Premium winteroverall 5470 Wali 173
M-Wear Premium winteroverall 5777 Andres 215
M-Wear Probatex overall 5310 FR 220
M-Wear Probatex overall 5320 FR-AST 220
M-Wear Probatex overall 5326 FR-AST 220
M-Wear Probatex werkbroek 0199 FR-AST 216
M-Wear Probatex werkjas 5199 FR-AST 216
M-Wear softshell jack 1300 195
M-Wear softshell jack 1302 195
M-Wear softshell jack 1316 RWS 195
M-Wear sporttas polyester/PVC 265
M-Wear thermo jack 2070 176
M-Wear thermo pantalon 3070 176
M-Wear thermo sok 1260 Russel 183, 432
M-Wear verkeersregelaarsvest 0125 200
M-Wear verkeersvest 0165 200
M-Wear verkeersvest 0167 200
M-Wear verkeersvest 0175 RWS 200
M-Wear verkeersvest 0177 RWS 200
M-Wear verkeersvest 0178 RWS 200
M-Wear verkeersvest 0185 RWS 200
M-Wear winteroverall 4760 173
M-Wear Worker sok 1250 Ernesto 432
M-Wear Worker werkbroek 7260 Eduard 122

N

Nappalederen handschoen model Tropic 39
NBR M-Lite 50-000 19
NBR M-Trile 50-010 23
NBR M-Trile 50-020 23
NBR M-Trile 50-030 23
NBR M-Trile 50-040 23
Neopreen glazenwassershandschoen 99
Nerflederen chauffeurshandschoen met flanel voering 88
Splitlederen handschoen Hi-Viz 89
Nerflederen handschoen met canvas kap 37
Nerflederen handschoen met gele gestreepte kap 36
Nerflederen handschoen met gerubberiseerde kap 37
Nood- en oogdouches 533

O

Officiershandschoen nappaleder 38
Officiershandschoen nerfleder 38
Officiershandschoen nerf/splitleder naturel 38
Off-shore overall FR-AST 220
Olie- en chemisch bestendige handschoenen 44
Onafhankelijke ademluchttoestellen 364
Onderhoud schoenen 439
Onderhoudsvrije stofmaskers 317
Oog- en gelaatsbescherming 473
Oogspoelflessen 531
Oordoppen 275
Otoplastieken 306
Overall 100% katoen 113
Overall polypropyleen (disposable) 258
Overalls 65% katoen/35% polyester 118
Overalls 65% polyester/35% katoen 117
Overalls 100% katoen 113
Overhemden 143
Overlaars polyethyleen 430
Overlaarzen 429
Overschoenen 429
Overschoen polyethyleen 429
Overschoen polypropyleen/polyethyleen 429
Overschoen PVC 429
Overzetbrillen 510
OXXA Counterdisplay 2 pins 102
OXXA glove organiser 101
OXXA Shopdisplay 16 pins 102
OXXA X-Cut-Pro 51-700 70
OXXA X-Frost 51-860 82
OXXA X-Grip 51-000 29
OXXA X-Grip-Lite 51-025 28
OXXA X-Grip-Thermo 51-850 81
OXXA X-Mech-600 41
OXXA X-Mech-605 Thermo 41, 86
OXXA X-Mech-610 41
OXXA X-Mech-615 Thermo 42, 86
OXXA X-Mech-620 42
OXXA X-Mech-630 43

OXXA X-Nitrile-Foam 51-280 16
OXXA X-Nitrile-Lite 51-170 20
OXXA X-Nitrile-Pro 51-050 22
OXXA X-Nitrile-Pro 51-052 22
OXXA X-Nitrile-Pro 51-080 22
OXXA X-Nitrile-Pro 51-082 22
OXXA X-Pro-Flex 51-290 15
OXXA X-Pro-Flex 51-295, met noppen 15
OXXA X-Touch-PU-B 51-110 26
OXXA X-Touch-PU-W 51-115 26
OXXA X-Treme-Lite 51-100 27

P

Papierrollen, handdoeken en dispensers 577
Papierrol t.b.v. muurstandaard en vloerstandaard 577
Pet met klep polypropyleen 471
Pet met klep polypropyleen inclusief haarnet 472
Petzl Alveo Vent 467
Petzl Pixa 1 hoofdlamp 549
Petzl Pixa 2 hoofdlamp 549
Petzl Vertex Best 466
Petzl Vertex Best Duo 466
Petzl Vertex ST 467
Petzl Vertex Vent 466
Phoenix Prisma straal/spuitlaars S4 427
Plukhandschoen PVC groen geruwd 45
Poetslappen 579
Polkadot handschoen van 100% katoen 34
Poloshirts 137
Polyethyleen handschoenen 93
Positioneringslijnen 541
Positioneringslijn Restraint Adjust 541
Positioneringslijn Restraint Brake 541
Positioneringslijn Restraint Gliss 541
Prevent handschoen R-903 31
Pricemastor Chest Wader waadbroek 425
Protector First Base+ Cap HC22 465
Protex FR-AST thermo pantalon 181
Protex FR-AST thermo shirt 181
PU-Dynaflex 70
PU-Flex 26
PU Veiligheidslaarzen 427
PVC Veiligheidslaarzen 427
Purofort+ Full Safety werklaars S5 423
Purofort Professional Chest Wader Full Safety waadbroek S5 425
Purofort Professional Full Safety laars S5 424
Purofort Professional Safety foodlaars S4 424
Purofort Professional Thigh Wader Full Safety lieslaars S5 425
Purofort Rig-Air Full Safety veiligheidslaars S5 425
Purofort Thermo+ Safety laars S4 424
PU stretch regenpak, 2-delig 155
PVC handschoen 47-500 oranje 85
PVC paaltjes 581

R

Rally overall 100% katoen 114
Redbrick veiligheidsschoenen 409
Redbrick veiligheidsschoen Gold S3 409
Redbrick veiligheidsschoen Smaragd S3 409
Reddingsvesten en drijfpakken 242
Reflectie bodywarmers 198
Reflectie fleece- en softshelljassen 194
Reflectiekleding 187
Reflectie overalls 191
Reflectie regen- en doorwerkoveralls gevoerd 215
Reflectie regen- en doorwerkoveralls ongevoerd 213
Reflectie parka's en jassen gevoerd 189
Reflectie regen- en doorwerkparka's, jassen en broeken gevoerd 205
Reflectie regen- en doorwerkparka's, jassen en broeken ongevoerd 202
Reflectie parka's, jassen en broeken ongevoerd 187
Reflectie polo's, T-shirts en sweaters 196
Reflectie regen- en doorwerkkleding 202
Reflectie verkeersvesten 200
Regenbroek 4.20.01 159
Regen- en doorwerkkleding 155
Regen- en doorwerkoveralls 170
Regenjack 4.04.01 159
Regenpak polyester/PVC, 2-delig 155
Regenpak PVC Rayon, 2-delig 155
Riooloverall 4.32.02 met laarzen 172
Robe Grab 11 mm 543
Robe Grab 14 mm 543
Rond gebreide handschoen polyester/katoen 33
Rond gebreide handschoen 100% acryl 87
Rond gebreide polsmof 100% acryl 87
Rostaing brandweerhandschoen Fighter 4BKV 69
Rostaing brandweerhandschoen QW25BKVMAA 68
Rostaing brandweerhandschoen SPP3BKVMAA 68
Rundnerflederen handschoen Forrester 89
Ruimzichtbrillen 511
Rundsplitlederen Amerikaantje met gestreept doek 35
Rundsplitlederen Amerikaantje met palmversterking 35
Rundsplitlederen handschoen 35

S

Salvequick pleisterautomaat 553
Sanaplast oogspoelfles 500 ml 531
Santino overhemd Guido 145
Santino Polarfleece jack Bormio 151
Santino Polarfleece sweater Serfaus 151
Santino poloshirt Charma 139
Santino poloshirt Matt, lange mouw 139
Santino polosweater Robin 141
Santino sweater Roland 140
Santino T-shirt James Long Sleeve 137
Santino T-Shirt Joy 137
SAD PU S-Light laars S5 427
Schipperstrui 142
Schoenklomp 131 A ORO 428
Schoenklomp 1590 SB 428
Schoenklomp 381 S2 428
Schoenklompen 428
Schorten 263
Schort van Tyvek, model PA30LO 260
Secuboxen 582
Showa 370 Assembly Grip White 24
Showa 377 Nitrile Foam Grip 24
Showa 380 Nitrile Foam Grip 24
Showa 451 Thermo 82
Showa 460 84
Showa 660 PVC 45
Showa 720 Nitrile 55
Showa GP-KV1 Aramid Grip 76
Showa GP-KV2R Aramid Grip 76
Showa Grip 310 29
Showa KV660 PVC 77
Showa S-Tex GP-1 77
Showa S-Tex GP-2 77
Sioen bodywarmer 087A 147
Sioen Chemtex overall 5967 Essen 238
Sioen Chemtex overall 5996 Botlek 238
Sioen Chemflex overall 6203 Zurich 238
Sioen Chemflex jas 2404 Bentheim 239
Sioen Chemflex broek 5085 Stolberg 239
Sioen Duotex schort 8042 Bratislava 264
Sioen Dynamic fleecejas 443Z Tortolas 150
Sioen Dynamic softshell jas 451Z Trisul 153
Sioen fleecejas 131Z Reims 194
Sioen fleecejas 497Z Kingley 194
Sioen fleecejas FR 496Z Rainier 226
Sioen fleecejas FR 7759 Obaix 224
Sioen fleecejas FR 7771 Dampremy 224
Sioen fleecejas FR-AST 7690A Desado 225
Sioen fleecejas FR-AST 9896 Valier 225
Sioen fleecejas RWS 353A Berkel 194
Sioen fleecevoering FR 7760 Liberchies 224
Sioen fleecevoering FR 7761 Molenbaix 224
Sioen Flexothane Classic Amerikaanse overall 4600 Louisiana 172
Sioen Flexothane Classic Amerikaanse overall 6669 Aoba 213
Sioen Flexothane Classic bodywarmer 1148 Arras 198
Sioen Flexothane Classic overall 4964 Montreal 171
Sioen Flexothane Classic overall 5616 Rabaul 215
Sioen Flexothane Classic overall 6931 Quebec 171
Sioen Flexothane Classic overall 6936 Etna 213
Sioen Flexothane Classic parka 7854 161
Sioen Flexothane Classic regenbroek 4500 Rotterdam 158
Sioen Flexothane Classic regenbroek 6580 Gemini 205
Sioen Flexothane Classic regenjas 3720 Unzen 204
Sioen Flexothane Classic regenjas 4820 Dortmund 158
Sioen Flexothane Classic regenparka 6833 Marianis 208
Sioen Flexothane Classic regenparka 7876 Parker 208
Sioen Flexothane Classic regenparka 7883 Karymski 208
Sioen Flexothane Classic winteroverall 4990 Lillehammer 174
Sioen Flexothane Classic winterregenparka 4899 Amsterdam 161
Sioen Flexothane Essential Amerikaanse overall 6620 Bandung 172
Sioen Flexothane Essential bodywarmer 9451 Etreta 198
Sioen Flexothane Essential overall 6218 Herford 170
Sioen Flexothane Essential regenbroek 6360 Bangkok 158
Sioen Flexothane Essential regenbroek 6564 Batur RWS 205
Sioen Flexothane Essential regenjas 4145 Jakarta 157
Sioen Flexothane Essential winterregenparka 4893 Dover 162
Sioen Flexothane Essential winterregenparka 7850 Merapi RWS 207
Sioen Flexothane Flame broek FR 6507 Nevada 231
Sioen Flexothane Flame jas FR 1798 Alabama 231
Sioen Flexothane Flame overall FR 6969 Houston 236
Sioen Flexothane Kleen Amerikaanse overall 6639 Killybeg 129
Sioen Flexothane Kleen jas 4391 Morgat 129
Sioen nICEWEAR diepvries Amerikaanse overall 6105 Zermatt 186
Sioen nICEWEAR diepvries Amerikaanse overall 6147 Dalvik 186
Sioen nICEWEAR diepvriesjas 2123 Vermont 184
Sioen nICEWEAR diepvriesjas 4650 Abbes 184
Sioen nICEWEAR diepvrieskap 1038 Zinal 186
Sioen nICEWEAR diepvriesmantel 2122 Verbier 185
Sioen nICEWEAR diepvries overall 6402 Matterhorn 185
Sioen polo FR 276A Merbes 226
Sioen polo FR-AST 277A Calvinn 226
Sioen polo FR-AST 3142 Ruapo 226
Sioen Sepp fleecejas 611Z Durango 150
Sioen Sepp fleecejas 612Z Merida 149
Sioen Sepp jas 625Z Germo 152
Sioen Sepp sweater 626Z Sherwood 151
Sioen Sio-fit thermo pantalon 261A Navan 178
Sioen Sio-fit thermo shirt 260A Hudson 178
Sioen Siopor blouson FR-AST 9484 Mitchell 233
Sioen Siopor bodywarmer FR-AST 1666 Bravone 227
Sioen Siopor bodywarmer FR-AST 2578 Garnich 227
Sioen Siopor broek FR-AST 5729 Gladstone 235
Sioen Siopor broek FR-AST 5806 Ekofisk 233
Sioen Siopor Extra regenbroek 654Z Tomar 157
Sioen Siopor Extra regenjas 132Z Brighton 210
Sioen Siopor Extra Sepp parka 608Z Tornhill 163

Sioen Siopor FR-AST overall 5634 Geralton 236
Sioen Siopor jas FR-AST 3646 Tiel 234
Sioen Siopor parka FR-AST 3073 Winseler 234
Sioen Siopor parka FR-AST 3074 Duffel 233
Sioen Siopor parka FR-AST 3085 Hanson 232
Sioen Siopor Regular regenbroek 699Z Murray 157
Sioen Siopor Regular regenbroek 799Z Norvill 203
Sioen Siopor Regular regenjas 698Z Sheffer 156
Sioen Siopor Regular regenjas 798Z Belvill 203
Sioen Siopor Ultra 4-in-1 parka 209A Skollfield 209
Sioen Siopor Ultra 4-in-1 parka 288A Cloverfield 162
Sioen Siopor Ultra blouson 364A Campbell 211
Sioen Siopor Ultra blouson 404A Hobson 211
Sioen Siopor Ultra jas 351A Diezel RWS 204
Sioen Siopor Ultra regenbroek 354A Merede RWS 204
Sioen Siopor Ultra regenjas 350A Boorne RWS 210
Sioen Siopor Ultra winterblouson 400A Tempa 169
Sioen Sio-Start blouson FR-AST 7361 Waverly 231
Sioen Sio-Start blouson FR-AST 9485 Delano 232
Sioen Sio-Start broek FR-AST 5874 Tielson 232
Sioen sweater 284A Bindal 197
Sioen sweater 402A Tioga 197
Sioen verkeersvest 9042 Elba RWS 201
Sioen verkeersvest 9044 Elba 201
Sioen verkeersvest 9052 Elba RWS 201
Sioen verkeersvest 9052 Elba RWS FR 228
Sioen verkeersvest FR-AST 307A Hellisan 228
Sioen verkeersvest FR-AST 308A Raufar RWS 228
Sioen Viloft pullover 2691 Treviso 179
Sioen Viloft pullover met rolkraag 2692 Taranto 179
Sioen Viloft Siofit FR thermo pantalon 2689 Trieste 181
Sioen Viloft Siofit FR thermo shirt 2690 Teramo 181
Sioen Viloft Siofit thermo pantalon 2674 Trento 178
Sioen Viloft Siofit thermo shirt 2673 Trapani 178
Sioen Viloft Siofit thermo shirt 2672 Terni 178
Sjaal van 100% acryl 183
Snijbestendige handschoenen 70
Softshelljassen 149
Sokken 432
Spacel overall 2000 257
Spacel overall 3000 257
Spasciani Duetta halfgelaatsmasker 343
Spasciani Duo halfgelaatsmasker 343
Spasciani filters voor herbruikbare maskers 356
Spasciani halfgelaatsmaskers 343
Spasciani klikfilters t.b.v. halfgelaatsmaskers Duetta en Duo 356
Spasciani luchtkap Set ACS 952 363
Spasciani PAPR motorunit TM 1702 met TR 2002 masker 363
Spasciani schroeffilters t.b.v. volgelaatsmaskers TR82, TR2002 en halfgelaatsmasker ST85 356
Spasciani ST85 halfgelaatsmasker 343
Spasciani systemen voor ademhalingsbescherming 363
Spasciani TR82 volgelaatsmasker 350
Spasciani TR2002 Dupla volgelaatsmasker 350
Spasciani TR2002 volgelaatsmasker 350
Spasciani volgelaatsmaskers 350
Specials handschoenen 99
Sperian Electrosoft Latex 99
Sperian Picguard 79
Spijkerkleding 134
Spijkerschort van splitleder 265
Splitlederen handschoen met groene pistoolversterking 35
Splitlederen winterhandschoen met gele kap 88
Splitlederen winterhandschoen met klittenbandsluiting 88
Splitlederen winterhandschoen rood met gele kap 88
Staaf- en handlampen 547
Stapp thermosok 27010 435
Stofjassen 128
Stoko - Estesol 558
Stoko - Estolan 561
Stoko - Foot Care 439, 557
Stoko - Frapantol Eco'Line 558
Stoko - Hair & Body 558
Stoko - Kresto 559
Stoko - Kresto Kwik Wipes 560
Stoko - Krestopol 559
Stoko - Neopol Eco'Line 558
Stoko - Protect+ 557
Stoko Skin Care dispensers 561
Stoko Skin Care huidbescherming 557
Stoko Skin Care huidreiniging 558
Stoko Skin Care huidverzorging 561
Stoko Skin Care huidzorg 556
Stoko - Slig Spezial 559
Stoko - Soft+ Care 561
Stoko - Solopol Eco'Line 559
Stoko - Stokolan 561
Stoko - Stokosept Gel 560
Stoko - Travabon 557
Stoko - UV 30 Complete 557
Stoko Vario Ultra dispenser 561
Stootpetten 465
Stratenmakersklomp 335 S3 428
Swarfega Auto/Rood 565
Swarfega Black Box 567
Swarfega Classic 565
Swarfega dispenserpompen 569
Swarfega Lemon 567
Swarfega Orange 565
Swarfega Xtra 562
Sweaters 137
Systemen voor ademhalingsbescherming 357

T

Thermal pantalon 177
Thermal shirt 177
Thermo kleding 176
Thermo kleding accessoires 182
Thermo onderkleding 176
Thermoplastische lashelmen, schermen en onderdelen 527
Tobin mobile stand 531
Tobin oogspoelfles 200 ml 531
Tobin stationary stand 531
Toebehoren t.b.v. kniebeschermer Harmonica 440
Toebehoren veiligheidshelmen 469
Toiletpapier 578
Tork Advanced hand towel interfold soft 572
Tork Advanced wiper 415 centerfeed roll 571
Tork Advanced wiper 415 roll 571
Tork Advanced wiper 420 combi roll performance 572
Tork Advanced wiper 420 roll blue performance 571
Tork Advanced wiper 440 folded blue performance 572
Tork dispensers 575
Tork dispenser wiper combi roll W2 576
Tork dispenser wiper combi roll W3 576
Tork dispenser wiper combi roll W4 576
Tork Elevation dispenser hand towel interfold H2 575
Tork Elevation dispenser wiper centerfeed roll M2 575
Tork floor stand wiper mobile W1 576
Tork handdoeken 572
Tork hygiëneproducten 570
Tork Performance dispenser wiper centerfeed roll M2 575
Tork poetsrollen 571
Tork Premium cloth 510 roll 574
Tork Premium cloth 520 folded 574
Tork Premium cloth 530 blue folded 574
Tork Premium cloth 530 folded 573
Tork Premium cloth 570 folded 573
Tork Premium hand towel interfold extra soft 572
Tork Premium hand towel interfold soft 573
Tork Premium specialist cloth precision cleaning refill W10 574
Tork Premium specialist cloth precision cleaning W10 575
Tork Universal wiper 310 centerfeed roll 571
Tork Universal wiper 310 roll 571
Tork wall stand W1 576
Tork werkdoeken 573
Tricot witte poetslappen 579
Truien 137
T-shirts 137
Tuinbroek met kniestukken 4.23.01 159
Tyvek overlaars model POB0 431
Tyvek overschoen model POS0 429

U

Uniformhandschoen gevoerd 87
Uniformriem leder 0413-01 267
uvex 3D silv-Air 7333 stofmasker FFP3 NR D 336
uvex accessoires veiligheidsbrillen 508
uvex accessoires veiligheidshelmen 463
uvex bosbouwset airwing 9763 462
uvex brillenetuis 508
uvex brillenkoorden 508
uvex brillenreinigingsstation 9970-002 508
uvex C3 foam 71
uvex C3 wet 71
uvex C5 foam 71
uvex C5 wet 71
uvex C5 pure 92
uvex dispensers 290
uvex FFP1 stofmaskers 333
uvex FFP2 stofmaskers 333
uvex FFP3 stofmaskers 335
uvex gehoorbeugels 290
uvex gehoorbeugel x-cap 290
uvex gehoorbeugel x-fold 290
uvex gehoorkap 1 305
uvex gehoorkap 2 305
uvex gehoorkap 3 305
uvex gehoorkappen 305
uvex gehoorkap x 305
uvex helmadapter 9924-010 463
uvex kinband 9790-007 463
uvex kinriem 9790-005 463
uvex lasbril astrospec 9168 516
uvex lasbril futura 9180 516
uvex lasbril i-vo 9160 516
uvex lasruimzichtbril 9350 517
uvex lasruimzichtbril ultravision 9301 517
uvex onderhoudsvrije stofmaskers 333
uvex oordop com4-fit 288
uvex oordoppen 288
uvex oordop whisper 289
uvex oordop whisper+ 289
uvex oordop whisper+ detec 289
uvex oordop x-fit 288
uvex overzetbril 9161 510
uvex overzetbril super OTG 9169 510
uvex pheos alpine 9773 468
uvex phynomic FOAM 17
uvex phynomic WET 17
uvex profabutyl B05R 60
uvex profastrong NF33 53
uvex profaviton BV06 60
uvex profi ergo ENB20 20
uvex profi ergo ENB20A 20
uvex profi ergo XG20 21
uvex profi ergo XG20A 21
uvex protector CHEMICAL NK2725B 53
uvex protector CHEMICAL NK4025B 53
uvex reservedoppen t.b.v. x-cap en x-fold 290
uvex rubiflex NB27 25
uvex rubiflex NB35 25
uvex rubiflex NB40 25
uvex rubiflex S NB27S 52
uvex rubiflex S NB35S 52
uvex rubiflex S NB40S 52
uvex rubiflex S XG27B 52
uvex rubiflex S XG35B 52
uvex ruimzichtbril carbonvision 9307 514
uvex ruimzichtbril HI-C 9306 515
uvex ruimzichtbrillen 514

uvex ruimzichtbril ultrasonic 9302 514
uvex ruimzichtbril ultrasonic 9302-510 463
uvex ruimzichtbril ultrasonic flip-up 9302 517
uvex ruimzichtbril ultravision 9301 515
uvex ruimzichtbril ultravision 9301-544 463
uvex ruimzichtbril widevision 9305 515
uvex schoonmaak doekjes 508
uvex silv-Air 2110 stofmasker FFP1 NR D 333
uvex silv-Air 2210 stofmasker FFP2 NR D 333
uvex silv-Air 2310 stofmasker FFP3 NR D 336
uvex silv-Air 3110 stofmasker FFP1 NR D 333
uvex silv-Air 3210 stofmasker FFP2 NR D 335
uvex silv-Air 3310 stofmasker FFP3 NR D 336
uvex silv-Air 7112 stofmasker FFP1 NR D 333
uvex silv-Air 7212 stofmasker FFP2 NR D 333
uvex silv-Air 7312 stofmasker FFP3 R D 335
uvex unidur 6641 72
uvex unidur 6643 72
uvex u-cap hi-viz 9794 465
uvex u-cap premium 9794-310 465
uvex veiligheidsbril astrospec 9168 503
uvex veiligheidsbril cosmoflex 9130 504
uvex veiligheidsbril futura 9180 503
uvex veiligheidsbril futura 9182 503
uvex veiligheidsbril gravity zero 9191 501
uvex veiligheidsbril i-3 9190 499
uvex veiligheidsbril i-fit 9179 500
uvex veiligheidsbril i-vo 9160 501
uvex veiligheidsbril pheos 9192 499
uvex veiligheidsbril skyguard NT 9175 504
uvex veiligheidsbril skyper 9195 502
uvex veiligheidsbril skyper s 9196 502
uvex veiligheidsbril skyper sx2 9197 502
uvex veiligheidsbril super fit 9178 variomatic 500
uvex veiligheidsbril super g 9172 500
uvex veiligheidsbril x-trend 9177 503
uvex veiligheids- en beschermbrillen 499
uvex veiligheidshelm airwing B 461
uvex veiligheidshelm airwing B-S-WR 462
uvex veiligheidshelm airwing B-WR 462
uvex veiligheidshelmen 461
uvex veiligheidshelm pheos B 461
uvex veiligheidshelm pheos B-WR 461
uvex veiligheidsschoen ladies allround 8698/2 S3 414
uvex veiligheidsschoen ladies allround 8699/2 S3 414
uvex veiligheidsschoen motion light 6983/8 S2 413
uvex veiligheidsschoen motion light 6984/8 S2 413
uvex veiligheidsschoen motion light 6985/2 S3 413
uvex veiligheidsschoen motion light 6986/2 S3 414
uvex veiligheidsschoen motorsport 9496/9 S1 416
uvex veiligheidsschoen motorsport 9497/9 S1 415
uvex veiligheidsschoen office 9542/2 S1P 416
uvex veiligheidsschoen quatro 8415/2 S3 415
uvex veiligheidsschoen quatro pro 8401/2 S3 415
uvex veiligheidsschoen xenova nrj 6921/8 S1 411
uvex veiligheidsschoen xenova nrj 6922/2 S3 411
uvex veiligheidsschoen xenova nrj 6940/2 S3 411
uvex veiligheidsschoen xenova pro 6930/2 S3 411
uvex veiligheidsschoen xenova pro 6950/2 S3 413
uvex veiligheidsschoenen 411
uvex x-fit dispenser “one 2 click” 290
uvex zweetband 9760-005 463

V

Valbeveiliging 537
Valstopapparaat Stopmax Evolution 542
Valstopapparaat Stopmax Reflex 542
Valstopapparaat XStop Mini One 542
Valstopapparaat XStop Mini Two 542
Vanglijn Arrest Grey Forked 540
Vanglijn Arrest Grey XL 540
Vanglijn Arrest White Forked 540
Vanglijn Arrest White XL 540
Vanglijn Flex 540
Vanglijnen 539
Vanglijnen en valstopapparaten 543
Vanglijnen met valdemper 540
Vanglijn Restraint Grey Forked 539
Vanglijn Restraint White 539
Vanglijn Restraint White XL 539
Varkensnerflederen handschoen type Winterbouw 90
Varkensnerflederen handschoen 90
Varkenslederen handschoen 36
Veiligheidsbril M-Safe Plus 497
Veiligheidsbrillen op sterkte 509
Veiligheids- en beschermbrillen 483
Veiligheidshaak Eagle 545
Veiligheidshaak Falcon 545
Veiligheidshaak Marabou 545
Veiligheidshaak Phoenix 545
Veiligheidshaak Robin 544
Veiligheidshaak Sparrow 544
Veiligheidshaak Starling 544
Veiligheidshaken 544
Veiligheidshelmen 449
Veiligheidslaars Polar S3 417
Veiligheidsschoen Costa S1P 417
Veiligheidsschoen Lima S3 417
Veiligheidsschoenen 375
Veiligheidsschoen Quinto S3 417
Veiligheidsschoen Rica S1P 417
Veiligheidssignalering 580
Verbandtrommels 551
Verkeersvest Economy 200
Veterinaire polyethyleen handschoenen 93
Veters 436
Viloft Polo-shirt 196
Viloft Polo-shirt RWS 196
Viloft Protex FR thermo pantalon 180
Viloft Protex FR thermo shirt 180
Viloft Thermal pantalon 176
Viloft Thermal shirt 176
Viloft T-shirt 196
Viloft T-shirt RWS 196
Vingerling van latex 99
Vlamvertragende bodywarmers 227
Vlamvertragende fleece jassen, truien, sweaters 224
Vlamvertragende kleding 216
Vlamvertragende overalls 220
Vlamvertragende parka’s, jassen en broeken 216
Vlamvertragende regen- en doorwerkkleding 229
Vlamvertragende regen- en doorwerkoveralls 236
Vlamvertragende regen- en doorwerkparka’s, jassen en broeken 229
Vlamvertragende thermo onderkleding 180
Vlamvertragende verkeersvesten 228
Vloerstandaard voor industrierollen 577
Vluchtmaskers 365
Volgelaatsmaskers 344
Vouwhanddoekendispenser 578
Vrachtwagenverbanddoos B (+ WH) 552
Vulkaanfiber lashelmen en lasschilden 529

W

Werkbroek 100% katoen 120
Werkjas 100% katoen 120
Werkjassen en -broeken 65% polyester/35% katoen 121
Werkjassen en -broeken 65% katoen/35% polyester 125
Werkjassen en -broeken 100% katoen 120
Werkkleding algemeen 113
Werkschort Bisonyl 263
Werkschort Trevipol van PVC 263
Werkschort van polyethyleen (disposable) 260
Werkschort van PVC/katoen 263
Werplijn 543
Winterhandschoenen 81
Wintermuts afritsbaar 469
Wintermuts model Siberia 182, 469
Wrangler spijkerbroek Stretch Industrial 134
Wrangler spijkerbroek Texas Stone 134

Z

Zaagbroek 6085 241
Zaagtuniek 6080 241
Zaklampen 547

NOTITIES

NOTITIES

EGA SYSTEMS
Kerkenheide 52 ■ 2460 Kasterlee ■ 0496.22.08.38 ■ www.ega.be

NOTITIES

NOTITIES

EGA SYSTEMS
Kerkenheide 52 ■ 2460 Kasterlee ■ 0496.22.08.38 ■ www.ega.be

NOTITIES

NOTITIES

EGA SYSTEMS
Kerkenheide 52 ■ 2460 Kasterlee ■ 0496.22.08.38 ■ www.ega.be