MEETHANDLEIDING

Het geheim van goed passende werkkleding: de juiste maat

Voor het bepalen van de juiste maat kun je gebruik maken van de meetinstructie van HAVEP. Daarmee verzeker je je van een duidelijke systematiek van meten en dus de keuze voor de juiste maatvoering. Op deze manier krijg je tevreden werkkledingdragers.

Neem contact op met je HAVEP Account Manager voor meer informatie.

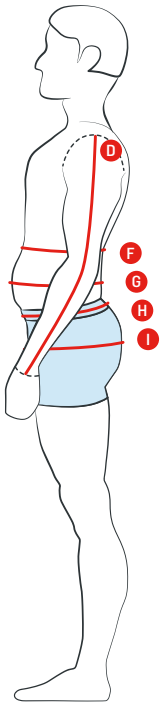

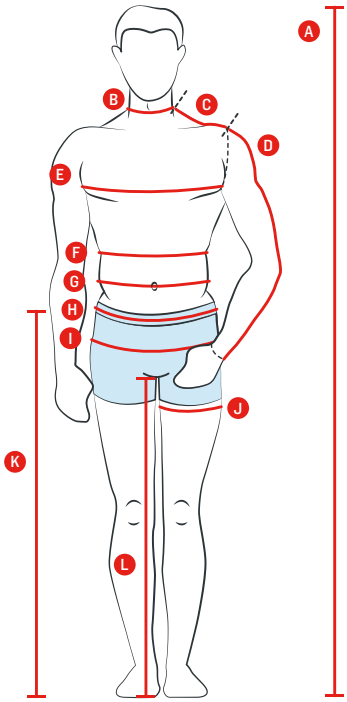

A. Lichaamslengte
Verticaal gemeten van de kruin tot de vloer, zonder schoenen gemeten.

B. Halsomvang
Horizontaal gemeten omvang boven de halswervel en onder de adamsappel, met twee vingers tussen het meetlint.

C. Schouderlengte
Gemeten vanaf de hals tot aan het einde van de schouder (schouderknobbel).

D. Mouwlengte
Lengtemaat bij licht gebogen arm, vanaf de schouderknobbel, via de elleboog, tot aan de gewenste mouwlengte.

E. Borstomvang
Horizontaal gemeten omtrek van het lichaam op het punt van de borst met de grootste omvang.

F. Tailleomvang
Horizontaal gemeten omtrek van het lichaam, op het smalste deel tussen de borst en buik.

G. Buikomvang
Horizontaal gemeten over punt van de buik met de grootste omvang, meestal is dit over de navel.

H. Bandomvang
Gemeten over het punt waar normaal de band van de broek zit.

I. Heupomvang
Horizontaal gemeten omtrek van het lichaam om de heup, over de billen gemeten.

J. Dijbeenomvang
Horizontaal gemeten omvang van het dijbeen op de plaats met de grootste omvang.

K. Zijlengte
Aan de zijkant verticaal gemeten langs het lichaam vanaf de band van de broek tot aan de vloer, zonder schoenen gemeten.

L. Schrittlengte
Verticaal gemeten vanaf het kruis tot aan de vloer, zonder schoenen gemeten.

Verplicht in te vullen velden per model:

Overall/Am. overall/Bretelbroek/Bodybroek	: Alle maten
Jas/Jack/Hemd/Blouse	: A - B - C - D - E - F - G - H - I
Broek	: A - G - H - I - J - K - L

MAAT- EN OMREKENTABEL

Herenmaten

Overalls en jassen

maat	38	40	42	44	46	48	50	52	54	56	58	60	62
borstomvang	74 - 78	78 - 82	82 - 86	86 - 90	90 - 94	94 - 98	98 - 102	102 - 106	106 - 110	110 - 114	114 - 118	118 - 122	122 - 128
taillewijdte	62 - 66	66 - 70	70 - 74	74 - 78	78 - 82	82 - 86	86 - 90	90 - 94	94 - 98	98 - 102	102 - 106	106 - 110	110 - 116
totale lengte	162 - 166	162 - 166	166 - 170	166 - 170	170 - 174	174 - 178	174 - 178	178 - 182	182 - 186	182 - 186	186 - 190	186 - 190	186 - 190

maat	64	66	68	70	72	74
borstomvang	128 - 134	134 - 140	140 - 146	146 - 152	152 - 158	158 - 164
taillewijdte	116 - 122	122 - 128	128 - 134	134 - 140	140 - 146	146 - 152
totale lengte	190 - 194	190 - 194	190 - 194	194 - 198	194 - 198	194 - 198

standaardmaten	XS	S	M	L	XL	2XL	3XL	4XL	5XL
borstomvang	86-90	90-98	98-104	104-108	108-116	116-122	122-126	126-134	134-140
taillewijdte	74-78	78-86	86-92	92-96	96-104	104-110	110-114	114-122	122-128
totale lengte	166-170	170-178	174-178	178-186	182-186	186-190	186-190	190-194	190-194

Broeken

maat	34	36	38	40	42	44	46	48	50	52	54	56	58
taillewijdte	54 - 58	58 - 62	62 - 66	66 - 70	70 - 74	74 - 78	78 - 82	82 - 86	86 - 90	90 - 94	94 - 98	98 - 102	102 - 106
totale lengte	154 - 158	158 - 162	162 - 166	162 - 166	166 - 170	166 - 170	170 - 174	174 - 178	174 - 178	178 - 182	182 - 186	182 - 186	186 - 190

maat	60	62	64	66	68	70	72
taillewijdte	106 - 110	110 - 116	116 - 122	122 - 128	128 - 134	134 - 140	140 - 146
totale lengte	186 - 190	186 - 190	190 - 194	190 - 194	190 - 194	194 - 198	194 - 198

Damesmaten

maat	34	36	38	40	42	44	46	48	50	52	54	56	58
borstomvang	86 - 89	90 - 93	94 - 97	98 - 101	102 - 105	106 - 109	110 - 113	114 - 117	118 - 121	122 - 125	126 -129	130 - 133	134 - 137
taillewijdte	70 - 73	74 - 77	78 - 81	82 - 85	86 - 89	90 - 93	94 - 97	98 -103	104 - 109	110 - 115	116 - 121	122 - 127	128 - 133
heupomvang	88 - 91	92 - 95	96 - 99	100 -103	104 - 107	108 - 111	112 - 115	116 - 121	122 - 127	128 - 133	134 - 139	140 - 145	146 - 151
totale lengte	164 - 170	164 - 170	164 - 170	164 - 170	164 - 170	164 - 170	164 - 170	170 - 176	170 - 176	170 - 176	170 - 176	170 - 176	170 - 176

standaardmaten	XXS	XS	S	M	L	XL	XXL	2XL	3XL	4XL	5XL	6XL
borstomvang	75-80	81-86	87-92	93-98	99-104	105-110	105-110	111-116	117-122	123-128	129-134	135-140
taillewijdte	59-64	65-70	71-76	77-82	83-88	89-94	89-94	95-100	101-106	107-114	115-122	123-130
heupomvang	77-82	83-88	89-94	95-100	101-106	107-112	107-112	113-118	119-124	125-132	133-140	141-148
totale lengte	164-170	164-170	164-170	164-170	164-170	164-170	164-170	164-170	170-176	170-176	170-176	170-176

LEVERBARE KLEUREN EN DOEKKWALITEITEN

Doekassortiment HAVEP® Protective Wear

Doeksoort	Samenstelling	Gewicht gr/m²	100 marine	101 marine	170 korenblauw	400 flessengroen	472 bosbouwgroen	500 zwart	520 charcoal grijs	543 grijs	550 wit	600 oranje	700 rood	620 fluo oranje	670 fluo geel	720 fluo rood
	Aramide															
D09341Z1	93%/5%/2% aramide (CONEX®)/para-aramide/carbon, 2/1 keperbinding	260	■					■								
	Multinormen inherent/Modacryl - ongevoerde modellen															
D1S044ZC	74%/25%/1% katoen/para-aramide/AS, 4/1 satijnbinding XB9340	340	■		■											
D1S3302Z	51%/43%/5%/1% modacryl/lyocell/para-aramide/carbon, 2/1 keperbinding + DWR	240	■		■			■					■		■	
D1S3313Z	54%/45%/1% modacryl/lyocell/carbon, 2/1 keperbinding + DWR	300	■		■			■			X		■		■	
D1S342ZM	50%/27%/22%/1% polyester/modacryl/katoen/antistatisch	355												■		
	Multinormen inherent/Modacryl - gelamineerd doek															
D1S414ZL	55%/44%/1% modacryl/katoen/carbon + DWR + PU laminated	265	■					■							■	
D1S3960Z	50%/27%/22%/1% polyester/modacryl/katoen/carbon	395												■		
	Multinormen inherent/Modacryl - softshell															
D1S445Y6	30%/23%/20%/19%/7%/1% modacryl/polyester/katoen/PU/elasthaan/carbon	400	■											■	■	
	Multinormen inherent/Modacryl - FRAS fleece															
D1S289YP	48%/32%/18%/2% protex/katoen/polyester/negastat	350						■								
	Multinorm FR-treated															
D1S420MQ	BG9030 79%/20%/1% katoen/polyester/carbon, 4/1 satijnbinding + Hydro-Tec finish	300		■	■				■			■	■		■	
D09339MQ	80%/19%/1% katoen/polyester/carbon, 4/1 satijnbinding + DWR	280	■		■	■		■	■	■	X	■	■		■	
D0S405VI	80%/19%/1% tencel/rPet/carbon, 4/1 satijnbinding + DWR	320	■		■			■	■				■		■	
	FRAS FR-treated - 100% katoen															
D09300KA	99%/1% katoen/carbon, platbinding	205	■							■		■				
D09324KK	99%/1% katoen/carbon, 4/1 satijnbinding	285	■									■	■			
D19348KU	99%/1% katoen/carbon, 4/1 satijnbinding	350	■		■							■	■			
	FRAS FR-treated - 100% blends															
D09311ME	75%/24%/1% katoen/polyester/carbon, 2/2 keperbinding	360	■		■	■		■	■	■		■	■			
D1S337MX	79%/20%/1% katoen/polyester/carbon, 4/1 satijnbinding	350	■		■			■	■	■		■	■			
D1S4041M	79%/20%/1% katoen/polyester/carbon, 4/1 satijnbinding	450						■	■							
D1S4602M	79%/20%/1% katoen/polyester/carbon, 4/1 satijnbinding - supersoft - brushed	440	■													
	HighVisibility															
D09291N1	60%/40% polyester/katoen, 4/1 satijnbinding	290												■	■	■
D19270YA	100% polyester fleece	240												■	■	
D1S395YS	92%/8% polyester/elastaan, PU membraan, high performance laminaat + DWR	320												■	■	■
D1S274N4	67%/33% polyester/katoen, 3/1 keperbinding	240												■	■	■
D1S368N9	100% polyester, PU coated + DWR	195												■	■	■

Doekassortiment HAVEP® Workwear

Doeksoort	Samenstelling	Gewicht gr/m²	100 marine	101 marine	106 marine	170 korenblauw	270 raf	350 kaki	352 camel	361 zand	400 flessengroen	472 bosbouwgroen	500 zwart	520 charcoal grijs	543 grijs	550 wit	600 oranje	700 rood	620 fluo oranje	670 fluo geel	720 fluo rood
	Katoen																				
D06922K1	100% katoen, 2/1 keperbinding	300	■	■	■	■		■			■		■	■	■	X	■	■			
	Katoen/polyester																				
D09096M4	65%/35% katoen/polyester, 2/1 keperbinding	195	■			■							■	■	■	X		■			
D08520M2	65%/35% katoen/polyester, 2/1 keperbinding	290	■		■	■		■	■		■		■	■	■	X	■	■			
D1S450M2	65%/35% katoen/polyester, 2/1 keperbinding (Bluesign gecertificeerd)	290			■	■							■	■				■			
D09340MR	65%/35% polyester/katoen, 2/1 canvasbinding	320			■	■				■	■	■	■	■		X		■			
	Katoen/polyester stretch																				
D1S418LY	65%/35% polyester/katoen, panamabinding, stretch	260			■								■	■							
	Polyester/katoen																				
D1S164L1	65%/35% polyester/katoen, keperbinding	245	■	■	■	■	■	■			■		■	■	■	X	■	■			
D1S451L1	65%/35% polyester/katoen, keperbinding (Bluesign gecertificeerd)	245			■						■		■	■							
D1S391LW	65%/35% polyester/katoen, canvasbinding	260			■	■				■	■	■	■	■		X		■			
D1S44203	FENIX - 65% rPet / 10% recycled katoen / 25% katoen, 2/1 keperbinding	210		■																	
	Tencel/rPet																				
D1S452AM	65%/35% rPet/tencel 2/1 keperbinding	225	■			■							■					■			
D1S453AM	65%/35% rPet/tencel 2/1 keperbinding	260	■			■							■	■	■					■	
	100% polyester																				
D1S444V4	100% polyester, 2/2 keperbinding Infinity	240	■											■			■			■	
D19270YA	Fleece	240	■										■				■			■	
	Softshelldoek																				
D1S395YS	92%/8% polyester/elastaan, PU membrane, high performance laminate + DWR	320	■			■				■	■	■	■	■	■	X	■	■	■	■	■
	Gevoerd																				
D1S274N4	67%/33% polyester/katoen + DWR	240	■			■					■		■	■		X	■	■	■	■	
D1S368N9	100% polyester, PU coated + DWR	195	■			■				■	■	■	■	■		X	■	■	■	■	■
	Cordura																				
D19174X9	100% nylon (CORDURA®), platbinding	310	■										■	■	■	X					
D1S3925X	100% nylon (CORDURA®), platbinding	215	■											■							
D1S3858Z	X flash	250											■								
	Kevlar																				
D1S352XV	Kevlar	230												■							
	Comfort stretch																				
D1S3936X	64%/25%/11% econyl/polyamide/elastaan	230	■											■							

HAVEP behoudt zich het recht voor om tussentijds veranderingen aan te brengen in haar producten.
De kleuren in deze brochure voldoen aan de hoogste drukwerkeisen, lichte kleurnuances zijn echter mogelijk.

PROFESSIONELE WERKKLEDING AFGESTEMD OP SECTOR EN BEROEP

Zelfverzekerd en actief aan het werk

Goede prestaties vragen om goed gereedschap en daarbij is werkkleding misschien wel je belangrijkste tool. Want als jij je zeker en lekker voelt in je outfit dan sta je altijd 1-0 voor.

HAVEP: voor en door vakmensen
Bij HAVEP hebben we collecties voor uiteenlopende sectoren zodat de werkkleding volledig voorziet in wat jij dagelijks nodig hebt op je werk. Niet alleen het comfort en gebruiksgemak wordt meegenomen, ook is er veel aandacht voor de esthetische waarde van de kleding en de veiligheid van de toekomstige drager. Elke collectie voldoet aan de meest actuele ISO- en EN normen en is 100% gecertificeerd door erkende keuringsinstituten.

Snel en flexibel in maatwerk
Wil je voor jouw sector toch iets anders? Dat kan! Met onze eigen productiebedrijven springen wij snel in op jouw vraag en bieden we je maatwerkoplossingen in kleine series of aantallen.

(PETRO)CHEMIE

INDUSTRIE

BOUW

INSTALLATIE & MAINTENANCE

METAAL- & MACHINEINDUSTRIE

TRANSPORT & LOGISTIEK

MILIEU & RECYCLING

WEG- & WATERBOUW

NUTSBEDRIJVEN

LAND- & TUINBOUW

PROTECTIVE WEAR

Ontdek wat HAVEP beschermende kleding voor jou kan doen

Werken lijkt soms pure topsport. Af en toe gaat het er heftig aan toe en wordt er veel van je gevraagd. En van je kleding. Daarom is het belangrijk dat je altijd kunt vertrouwen op de juiste bescherming. De gespecialiseerde adviseurs van HAVEP helpen je de veiligste kleding te zoeken, op maat voor jouw situatie en behoeften. Elke lijn voldoet aan de meest actuele ISO en EN normen en is 100% gecertificeerd door erkende keuringsinstituten. Meer informatie over deze normeringen vind je op pagina 81. Zo kan jij je concentreren op wat voor jou belangrijk is: scoren met sterk werk. Want met HAVEP werk je nooit alleen.

CLASSIC

Kies je voor HAVEP Classics dan kies je voor kleding die zijn werk doet. Voor slim geplaatste zakken, verstevigingen op de plekken waar je het nodig hebt en voor accessoires van kwaliteit. Je kiest voor een doordachte, betaalbare oplossing. Met deze kledingstukken kun je meteen goed aan de slag.

EXCELLENCE

Waar het HAVEP Classics assortiment vorm krijgt door een brede range ijzersterke basics, blinken de HAVEP Excellence producten uit in een frisse kijk. Want nieuwe situaties vergen nieuwe oplossingen. Bij deze producten ligt de focus op het unieke en hoogwaardige design en daarnaast is er veel aandacht voor het verwerken van slimme handigheidjes in en op de kleding. Items uit deze range zijn het antwoord op de vraag van morgen.

EXCELLENCE

HAVEP® MULTI SHIELD

- ✓ Inherent vlamvertragende veiligheidskleding van de hoogste kwaliteit
- ✓ Gecertificeerd tot zeven normen
- ✓ Fantastisch draagcomfort door unieke pasvorm
- ✓ Sportieve uitstraling
- ✓ Custom made mogelijkheden (huisstijl)

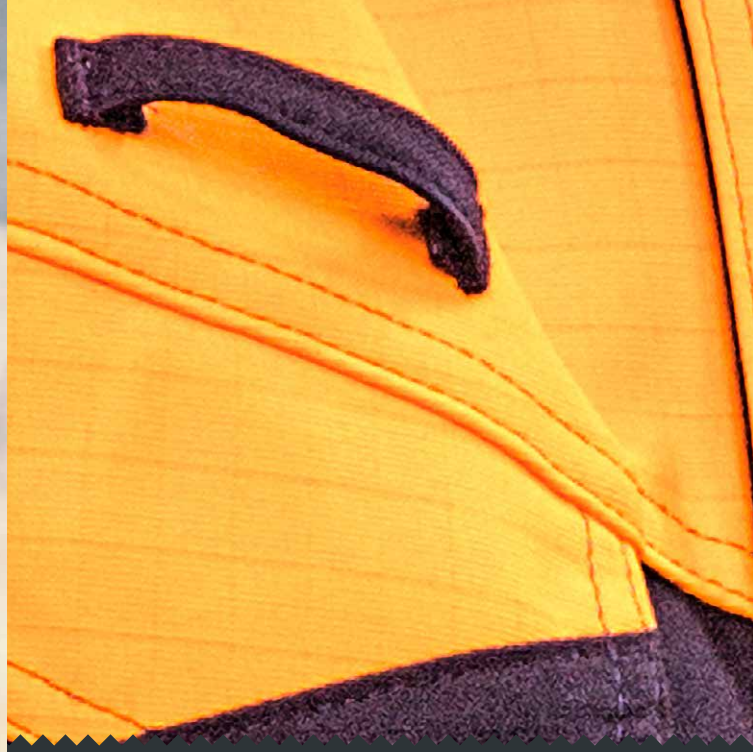

HAVEP® Multi Shield voldoet aan de volgende normen:

EN ISO 11612 A1B1C1E3F1 — Bescherming tegen hitte en vlammen

EN ISO 11611 Class 1 A1 — Bescherming bij lassen en verwante werkzaamheden

IEC 61482-2 Class 1 — Bescherming tegen thermische gevaren van elektrische vlamboog

EN 1149-5 — Bescherming tegen elektrostatische oplading (explosie en brand)

EN 13034-6 — Bescherming tegen vloeibare chemicaliën

EN ISO 20471 x — Bescherming door hoge zichtbaarheid bij dag, schemer en nacht

EN 343 x y — Bescherming tegen regen en slecht weer

CB7

GREEN CHOICE

Werkbroek

Model 80308

Omschrijving: verdekte ritssluiting, 2 ingezette zijzakken met verdekte drukknoop, ruime achterzak met klep, loshangende duimstokzak met klep, loshangende dijbeenzak met klep en extra opbergmogelijkheden door de geïntegreerde GSM-zak en D-ring voor badgehouder, makkelijk toegankelijke kniezakken met opening aan bovenzijde afsluitbaar met klep en klittenband, elastiek in rug, voorgevormde broekspijpen voor zeer goede pasvorm, drievoudig gestikte naden op kwetsbare plekken voor een extra lange levensduur, extra inzet bij kruis ter voorkoming van uitscheuring, reflectieband
Kwaliteit: D1S3313Z - 54%/45%/1% modacryl/lyocell/carbon, 2/1 keperbinding + DWR, 300 gr/m²
Categorie: Protective wear - Ongevoerd
Maatrange: CB7 - (44-66)
Lengtematen: CB7 - (49-59)
Buikmaten: CB7 - (24-29)

EN ISO 11612 A1B1C1E3F1 | EN ISO 11611 Class 1 A1 | IEC 61482-2 Class 1 ATPV 12 cal/cm² | EN 1149-5 | EN 13034-6 | EN ISO 20471 2

CB7

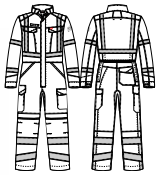

GREEN CHOICE

Overall

Model 20251

Omschrijving: verdekte ritssluiting met verdekte drukknopen en verdekt klittenband, 2 ingezette zijzakken met verdekte drukknoop, 2 ingezette borstzakken met klep en drukknoop waarvan rechter borstzak voorzien is van D-ring voor badgehouder, ruime achterzak met klep, loshangende duimstokzak met klep, loshangende dijbeenzak met klep en extra opbergmogelijkheden door de geïntegreerde GSM-zak, makkelijk toegankelijke kniezakken met opening aan bovenzijde afsluitbaar met klep en klittenband, elastiek in rug, rugplooien voor extra bewegingsvrijheid, vluchtmaskerlus, voorgevormde broekspijpen voor zeer goede pasvorm, drievoudig gestikte naden op kwetsbare plekken voor een extra lange levensduur, mouwen verstelbaar d.m.v. klittenband, lengtezoom, extra inzet bij kruis ter voorkoming van uitscheuring, hoge kraag, kinbeschermer, reflectieband
Kwaliteit: D1S3313Z - 54%/45%/1% modacryl/lyocell/carbon, 2/1 keperbinding + DWR, 300 gr/m²
Categorie: Protective wear - Ongevoerd
Maatrange: CB7 - (44-66)

EN ISO 11612 A1B1C1E3F1 | EN ISO 11611 Class 1 A1 | IEC 61482-2 Class 1 ATPV 12 cal/cm² | EN 1149-5 | EN 13034-6 | EN ISO 20471 3

CB7

GREEN CHOICE

Korte jas/Vest

Model 50247

Omschrijving: verdekte ritssluiting met verdekte drukknopen en verdekt klittenband, 2 voorzakken met klep, 2 ingezette borstzakken met klep en drukknoop waarvan rechter borstzak voorzien is van D-ring voor badgehouder, rugplooien voor extra bewegingsvrijheid, vluchtmaskerlus, mouwen verstelbaar d.m.v. klittenband, verlengd rugpand, hoge kraag, kinbeschermer, reflectieband
Kwaliteit: D1S3313Z - 54%/45%/1% modacryl/lyocell/carbon, 2/1 keperbinding + DWR, 300 gr/m²
Categorie: Protective wear - Ongevoerd
Maatrange: CB7 - (XS-4XL)

EN ISO 11612 A1B1C1E3F1 | EN ISO 11611 Class 1 A1 | IEC 61482-2 Class 1 ATPV 12 cal/cm² | EN 1149-5 | EN 13034-6 | EN ISO 20471 2

CB7

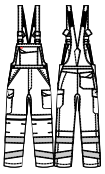

GREEN CHOICE

Amerikaanse overall/Bretelbroek

Model 20253

Omschrijving: verdekte ritssluiting, 2 ingezette zijzakken met verdekte drukknoop, ruime borstzak met klep, ruime achterzak met klep, loshangende duimstokzak met klep, loshangende dijbeenzak met klep en extra opbergmogelijkheden door de geïntegreerde GSM-zak en D-ring voor badgehouder, makkelijk toegankelijke kniezakken met opening aan bovenzijde afsluitbaar met klep en klittenband, voorgevormde broekspijpen voor zeer goede pasvorm, drievoudig gestikte naden op kwetsbare plekken voor een extra lange levensduur, verstelbare schouderbanden met elastiek, extra inzet bij kruis ter voorkoming van uitscheuring, reflectieband
Kwaliteit: D1S3313Z - 54%/45%/1% modacryl/lyocell/carbon, 2/1 keperbinding + DWR, 300 gr/m²
Categorie: Protective wear - Ongevoerd
Maatrange: CB7 - (44-66)
Lengtematen: CB7 - (49-59)
Buikmaten: CB7 - (24-29)

EN ISO 11612 A1B1C1E3F1 | EN ISO 11611 Class 1 A1 | IEC 61482-2 Class 1 ATPV 12 cal/cm² | EN 1149-5 | EN 13034-6 | EN ISO 20471 2

CB7

Parka
Model 50248

Omschrijving: verdekte ritssluiting met verdekte drukknopen en verdekt klittenband, napoleonzak met rits, 2 voorzakken met klep, binnenzak met rits, 2 ingezette borstzakken met klep en drukknoop waarvan rechter borstzak voorzien is van D-ring voor badgehouder, vluchtmaskerlus, ademend, wind- en waterdicht met getapete naden, windvangers in mouw met waterkering, verlengd rugpand, verstelbare afneembare capuchon met drukknopen, fleece aan binnenzijde kraag, hoge kraag, kinbeschermer, reflectieband
Kwaliteit: D1S414ZL - 55%/44%/1% modacryl/katoen/carbon, satijnbinding + DWR + PU membrane, 265 gr/m²
Categorie: Protective wear - Gevoerd
Maatrange: CB7 - (XS-4XL)

Parka kan gecomplementeerd worden met fleecevest 50249.

EN ISO 11612 A1B1C1E3F1 | EN ISO 11611 Class 1 A1 | IEC 61482-2 Class 2 ATPV 22.2 cal/cm² | EN 1149-5 | EN 13034-6 | EN ISO 20471 3 | EN 343 3 3

670

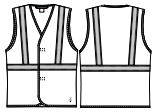

GREEN CHOICE

Veiligheidsvest
Model 30180

Omschrijving: verdekte klittenbandsluiting, reflectieband
Kwaliteit: D1S3313Z - 54%/45%/1% modacryl/lyocell/carbon, 2/1 keperbinding + DWR, 300 gr/m²
Categorie: Protective wear - Ongevoerd
Maatrange: 670 - (S-M / L-XL / 2XL-3XL)

EN ISO 11612 A1B1C1F1 | EN 1149-5 | EN ISO 20471 2

CB7

NIEUW

Softshell
Model 50250

Omschrijving: verdekte ritssluiting met verdekte klittenband, binnenzak met klittenband, 2 ingezette zijzakken met verdekte rits, vluchtmaskerlus, ademend, winddicht en waterafstotend, mouwen verstelbaar d.m.v. klittenband, kinbeschermer, verlengd rugpand, reflectieband
Kwaliteit: Y6 - Schoeller - 30%/30%/20%/19%/1% modacryl/polyester/katoen/PU membrane/carbon, 420 gr/m²
Categorie: Protective wear - Ongevoerd
Maatrange: CB7 - (XS-4XL)

EN ISO 11612 A1B1C1E3F1 | EN ISO 11611 Class 1 A1 | IEC 61482-2 Class 2 | EN 1149-5 | EN 13034-6 | EN ISO 20471 2

CA7

Werkbroek
Model 80308

Omschrijving: verdekte ritssluiting, 2 ingezette zijzakken met verdekte drukknoop, ruime achterzak met klep, loshangende duimstokzak met klep, loshangende dijbeenzak met klep en extra opbergmogelijkheden door de geïntegreerde GSM-zak en D-ring voor badgehouder, makkelijk toegankelijke kniezakken met opening aan bovenzijde afsluitbaar met klep en klittenband, elastiek in rug, voorgevormde broekspijpen voor zeer goede pasvorm, drievoudig gestikte naden op kwetsbare plekken voor een extra lange levensduur, extra inzet bij kruis ter voorkoming van uitscheuring, reflectieband
Kwaliteit: D1S342ZM/D1S3313Z - 50%/27%/22%/1% polyester/modacryl/katoen/carbon + DWR, 355 gr/m² / 54%/45%/1% modacryl/lyocell/carbon, 2/1 keperbinding + DWR, 300 gr/m²
Categorie: Protective wear - Ongevoerd
Maatrange: CA7 - (44-66)
Lengtematen: CA7 - (49-59)
Buikmaten: CA7 - (24-29)

EN ISO 11612 A1B1C1E3F1 | EN ISO 11611 Class 1 A1 | IEC 61482-2 Class 1 ATPV 8.7 cal/cm² | EN 1149-5 | EN 13034-6 | EN ISO 20471 2

CA7

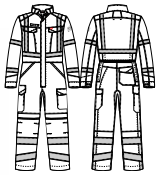

Overall
Model 20251

Omschrijving: verdekte ritssluiting met verdekte drukknopen en verdekt klittenband, 2 ingezette zijzakken met verdekte drukknoop, 2 ingezette borstzakken met klep en drukknoop waarvan rechter borstzak voorzien is van D-ring voor badgehouder, ruime achterzak met klep, loshangende duimstokzak met klep, loshangende dijbeenzak met klep en extra opbergmogelijkheden door de geïntegreerde GSM-zak, makkelijk toegankelijke kniezakken met opening aan bovenzijde afsluitbaar met klep en klittenband, elastiek in rug, rugplooien voor extra bewegingsvrijheid, vluchtmaskerlus, voorgevormde broekspijpen voor zeer goede pasvorm, drievoudig gestikte naden op kwetsbare plekken voor een extra lange levensduur, mouwen verstelbaar d.m.v. klittenband, lengtezoom, extra inzet bij kruis ter voorkoming van uitscheuring, hoge kraag, kinbeschermer, reflectieband
Kwaliteit: D1S342ZM/D1S3313Z - 50%/27%/22%/1% polyester/modacryl/katoen/carbon + DWR, 355 gr/m² / 54%/45%/1% modacryl/lyocell/carbon, 2/1 keperbinding + DWR, 300 gr/m²
Categorie: Protective wear - Ongevoerd
Maatrange: CA7 - (44-66)

EN ISO 11612 A1B1C1E3F1 | EN ISO 11611 Class 1 A1 | IEC 61482-2 Class 1 ATPV 8.7 cal/cm² | EN 1149-5 | EN 13034-6 | EN ISO 20471 3

CA7

Korte jas/Vest
Model 50247

Omschrijving: verdekte ritssluiting met verdekte drukknopen en verdekt klittenband, 2 voorzakken met klep, 2 ingezette borstzakken met klep en drukknoop waarvan rechter borstzak voorzien is van D-ring voor badgehouder, rugplooien voor extra bewegingsvrijheid, vluchtmaskerlus, mouwen verstelbaar d.m.v. klittenband, verlengd rugpand, hoge kraag, kinbeschermer, reflectieband
Kwaliteit: D1S342ZM/D1S3313Z - 50%/27%/22%/1% polyester/modacryl/katoen/carbon + DWR, 355 gr/m² / 54%/45%/1% modacryl/lyocell/carbon, 2/1 keperbinding + DWR, 300 gr/m²
Categorie: Protective wear - Ongevoerd
Maatrange: CA7 - (XS-4XL)

EN ISO 11612 A1B1C1E3F1 | EN ISO 11611 Class 1 A1 | IEC 61482-2 Class 1 ATPV 8.7 cal/cm² | EN 1149-5 | EN 13034-6 | EN ISO 20471 2

CA7

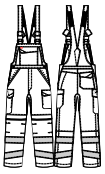

Amerikaanse overall/Bretelbroek
Model 20253

Omschrijving: verdekte ritssluiting, 2 ingezette zijzakken met verdekte drukknoop, ruime borstzak met klep, ruime achterzak met klep, loshangende duimstokzak met klep, loshangende dijbeenzak met klep en extra opbergmogelijkheden door de geïntegreerde GSM-zak en D-ring voor badgehouder, makkelijk toegankelijke kniezakken met opening aan bovenzijde afsluitbaar met klep en klittenband, voorgevormde broekspijpen voor zeer goede pasvorm, drievoudig gestikte naden op kwetsbare plekken voor een extra lange levensduur, verstelbare schouderbanden met elastiek, extra inzet bij kruis ter voorkoming van uitscheuring, reflectieband
Kwaliteit: D1S342ZM/D1S3313Z - 50%/27%/22%/1% polyester/modacryl/katoen/carbon + DWR, 355 gr/m² / 54%/45%/1% modacryl/lyocell/carbon, 2/1 keperbinding + DWR, 300 gr/m²
Categorie: Protective wear - Ongevoerd
Maatrange: CA7 - (44-66)
Lengtematen: CA7 - (49-59)
Buikmaten: CA7 - (24-29)

EN ISO 11612 A1B1C1E3F1 | EN ISO 11611 Class 1 A1 | IEC 61482-2 Class 1 ATPV 8.7 cal/cm² | EN 1149-5 | EN 13034-6 | EN ISO 20471 2

CA7

NIEUW

Softshell

Model 50250

Omschrijving: verdekte ritssluiting met verdekte klittenband, binnenzak met klittenband, 2 ingezette zijzakken met verdekte rits, vluchtmaskerlus, ademend, winddicht en waterafstotend, mouwen verstelbaar d.m.v. klittenband, kinbeschermer, verlengd rugpand, reflectieband
Kwaliteit: Y6 - Schoeller - 30%/30%/20%/19%/1% modacryl/polyester/katoen/PU membrane/carbon, 420 gr/m²
Categorie: Protective wear - Ongevoerd
Maatrange: CA7 - (XS-4XL)

EN ISO 11612 A1B1C1E3F1 | EN ISO 11611 Class 1 A1 | IEC 61482-2 Class 2 | EN 1149-5 | EN 13034-6 | EN ISO 20471 2

CA7

Parka

Model 50248

Omschrijving: verdekte ritssluiting met verdekte drukknopen en verdekt klittenband, napoleonzak met rits, 2 voorzakken met klep, binnenzak met rits, 2 ingezette borstzakken met klep en drukknoop waarvan rechter borstzak voorzien is van D-ring voor badgehouder, vluchtmaskerlus, ademend, wind- en waterdicht met getapete naden, windvangers in mouw met waterkering, verlengd rugpand, verstelbare afneembare capuchon met drukknopen, fleece aan binnenzijde kraag, hoge kraag, kinbeschermer, reflectieband
Kwaliteit: D1S3960Z/D1S414ZL - 50%/27%/22%/1% polyester/modacryl/katoen/carbon + DWR + PU coated, 395 gr/m² / 55%/44%/1% modacryl/katoen/carbon, satijnbinding + DWR + PU coated, 265 gr/m²
Categorie: Protective wear - Gevoerd
Maatrange: CA7 - (XS-4XL)

Parka kan gecomplementeerd worden met fleecevest 50249.

EN ISO 11612 A1B1C1E3F1 | EN ISO 11611 Class 1 A1 | IEC 61482-2 Class 2 ATPV 22.2 cal/cm² | EN 1149-5 | EN 13034-6 | EN ISO 20471 3 | EN 343 3 3

500

Brandvertragend fleecevest

Model 50249

Omschrijving: verdekte ritssluiting met verdekte drukknopen, 2 ingezette zijzakken met verdekte rits, mouwen met elastiek
Kwaliteit: YP - 48%/32%/18%/2% modacryl/katoen/polyester/carbon, 350 gr/m²
Categorie: Protective wear - Ongevoerd
Maatrange: 500 - (XS-4XL)

Om in te spelen op de wisselende weersomstandigheden kunt u het brandvertragend fleecevest 50249 toevoegen aan de beide kleuren van parka 50248.

EN ISO 11612 A1B1C1 | IEC 61482-2 Class 1 | EN 1149-5

De modellen van deze kwaliteit D1S3313Z kunnen wij ook op jouw aanvraag produceren in de onderstaande kleuren:

100	Marine	170	Korenblauw
500	Zwart	550	Wit
700	Rood	670	Fluo geel

Kwaliteit D1S342ZM kunnen wij op jouw aanvraag ook in de volgende kleuren produceren:

620	Fluo oranje

Kwaliteit D1S414ZL kunnen wij op jouw aanvraag ook in de volgende kleuren produceren:

100	Marine	500	Zwart
670	Fluo geel		

Hiervoor geldt een minimum ordergrootte van 30 stuks.
Neem gerust contact met ons op als je nog vragen hebt.
Wij helpen je graag verder.

100

Polo lange mouw brandvertragend

Model 10052

Omschrijving: 3-rij knoopsluiting, tricot manchetten
Kwaliteit: T2 - 60%/38%/2%/2% protex/katoen/carbon, piqué, 220 gr/m²
Categorie: Protective wear - Ongevoerd
Maatrange: 100 - (XS-4XL)

EN ISO 11612 A1B1C1 | IEC 61482-2 Class 1 ATPV 6.3 cal/cm² | EN 1149-5

100

Thermobroek lang

Model 10051

Kwaliteit: T2 - 60%/38%/2%/2% protex/katoen/carbon, 1 x 1 rib, 220 gr/m²
Categorie: Protective wear - Ongevoerd
Maatrange: 100 - (XS-4XL)

EN ISO 11612 A1B1C1 | IEC 61482-2 Class 1 ATPV 8.2 cal/cm² | EN 1149-5

100

Thermohemd lange mouw

Model 10050

Omschrijving: ronde hals
Kwaliteit: T2 - 60%/38%/2%/2% protex/katoen/carbon, 1 x 1 rib, 220 gr/m²
Categorie: Protective wear - Ongevoerd
Maatrange: 100 - (XS-4XL)

EN ISO 11612 A1B1C1 | IEC 61482-2 Class 1 ATPV 8.2 cal/cm² | EN 1149-5

100

Balaclava

Model 10055

Kwaliteit: T2 - 60%/38%/2%/2% protex/katoen/carbon, 1 x 1 rib, 220 gr/m²
Categorie: Protective wear - Ongevoerd
Maatrange: 100 - (one size)

EN ISO 11612 A1B1C1 | IEC 61482-2 Class 1 ATPV 8.2 cal/cm² | EN 1149-5

NEVER
SURRENDER

HAVEP® MULTI PROTECTOR

CLASSIC

- ✓ Beschermt tegen meerdere risico's zoals: hitte, vuur, chemicaliën, elektrische vlambogen en lasspatten
- ✓ Fluo kleur en reflectieband voor een verhoogde zichtbaarheid (EN ISO 20471)
- ✓ Het pilotjack en de parka zijn wind-, waterdicht en ademend (EN 343)
- ✓ Complete collectie voor optimaal draagcomfort en bescherming

HAVEP® Multi Protector voldoet aan de volgende normen:

EN 1149-5 — Bescherming tegen elektrostatische oplading (explosie en brand)

EN 13034-6 — Bescherming tegen vloeibare chemicaliën

EN 343 (x y) — Bescherming tegen regen en slecht weer

EN ISO 20471 (x) — Bescherming door hoge zichtbaarheid bij dag, schemer en nacht

IEC 61482-2 Class 1 — Bescherming tegen thermische gevaren van elektrische vlamboog

EN ISO 11611 Class 1 A1 — Bescherming bij lassen en verwante werkzaamheden

EN ISO 11612 A1B1C1E1F1 — Bescherming tegen hitte en vlammen

Enkele artikelen voldoen aan vlamboog klasse 2.

CB7

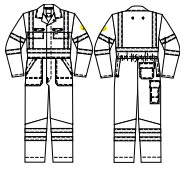

Overall
Model 20001

Omschrijving: verdekte drukknoopsluiting, 2 zijzakken met klep, 2 afsluitbare intasten, 2 ingezette borstzakken met klep, achterzak met klep, duimstokzak met klep, elastiek in rug, 2 vluchtmaskerlussen, mouwen met steldrukkers, reflectieband
Kwaliteit: ZM - 54%/45%/1% modacryl/katoen/carbon, 2/1 keperbinding + DWR, 320 gr/m²
Categorie: Protective wear - Ongevoerd
Maatrange: CB7 - (44-66)

Uitgevoerd met lengtezoom.

EN 1149-5 | EN 13034-6 | EN ISO 20471 3 | IEC 61482-2 Class 1 | EN ISO 11611 Class 1 A1 | EN ISO 11612 A1B1C1E1F1

C7B

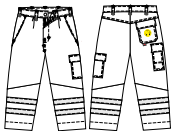

Werkbroek
Model 80008

Omschrijving: verdekte ritssluiting, 2 ingezette zijzakken met klep, achterzak met klep, duimstokzak met klep, dijbeenzak met klep, reflectieband
Kwaliteit: ZM - 54%/45%/1% modacryl/katoen/carbon, 2/1 keperbinding + DWR, 320 gr/m²
Categorie: Protective wear - Ongevoerd
Maatrange: C7B - (44-66)

Model voldoet aan ISO 20471-1. In combinatie met model 40001, 50005 of 30008 voldoet het aan ISO 20471-3.
Uitgevoerd met lengtezoom.

EN 1149-5 | EN 13034-6 | EN ISO 20471 1 | IEC 61482-2 Class 1 | EN ISO 11611 Class 1 A1 | EN ISO 11612 A1B1C1E1F1

CB7

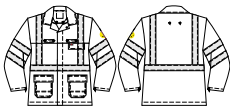

Korte jas/Vest
Model 30008

Omschrijving: verdekte drukknoopsluiting, 2 voorzakken met klep, ingezette borstzak met klep, 2 vluchtmaskerlussen, mouwen met steldrukkers, reflectieband
Kwaliteit: ZM - 54%/45%/1% modacryl/katoen/carbon, 2/1 keperbinding + DWR, 320 gr/m²
Categorie: Protective wear - Ongevoerd
Maatrange: CB7 - (44-66)

EN 1149-5 | EN 13034-6 | EN ISO 20471 2 | IEC 61482-2 Class 1 | EN ISO 11611 Class 1 A1 | EN ISO 11612 A1B1C1E1F1

C7B

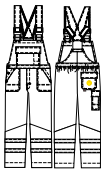

Amerikaanse overall/Bretelbroek
Model 20002

Omschrijving: verdekte ritssluiting, 2 zijzakken met klep, borstzak met klep en pennenzakje, achterzak met klep, duimstokzak met klep, elastiek in rug, verstelbare schouderbanden met elastiek, reflectieband
Kwaliteit: ZM - 54%/45%/1% modacryl/katoen/carbon, 2/1 keperbinding + DWR, 320 gr/m²
Categorie: Protective wear - Ongevoerd
Maatrange: C7B - (44-66)

Model voldoet aan ISO 20471-2. In combinatie met model 40001, 50005 of 30008 voldoet het aan ISO 20471-3.
Uitgevoerd met lengtezoom.

EN 1149-5 | EN 13034-6 | EN ISO 20471 2 | IEC 61482-2 Class 1 | EN ISO 11611 Class 1 A1 | EN ISO 11612 A1B1C1E1F1

C7B

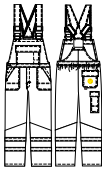

GEVOERD

VLAMBOOG KLASSE 2

Amerikaanse overall/Bretelbroek

Model 20021

Omschrijving: verdekte ritssluiting, 2 zijzakken met klep, borstzak met klep en pennenzakje, achterzak met klep, duimstokzak met klep, elastiek in rug, pijpen met steldrukkers, verstelbare schouderbanden met elastiek, reflectieband
Kwaliteit: ZM - 54%/45%/1% modacryl/katoen/carbon, 2/1 keperbinding + DWR, 320 gr/m²
Categorie: Protective wear - Gevoerd
Maatrange: C7B - (44-66)

Model voldoet aan ISO 20471-2. In combinatie met model 40001, 50005 of 30008 voldoet het aan ISO 20471-3.

500

Inritsbare brandvertragende stepvoering pilotjack

Model 50164

Omschrijving: ritssluiting, het doek is genormeerd volgens EN ISO 14116
Kwaliteit: KS - 100% katoen, platbinding, 185 gr/m²
Categorie: Protective wear - Gevoerd
Maatrange: 500 - (XS-4XL)

Om in te spelen op de wisselende weersomstandigheden kan je een stepvoering toevoegen aan het pilotjack 50005.
Je kan kiezen uit de inritsbare brandvertragende stepvoering 50164. Indien je geen brandvertragende stepvoering wenst, is de stepvoering 50018 ook verkrijgbaar.

C7B

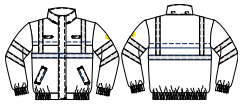

VLAMBOOG KLASSE 2

Pilotjack

Model 50005

Omschrijving: verdekte ritssluiting met drukknopen en klittenband, napoleonzak, 2 ingezette zijzakken met klep, 2 ingezette borstzakken met klep, elastiek in taille, 2 vluchtmaskerlussen, mouwen met elastiek, verdekte capuchon in kraag, reflectieband
Kwaliteit: ZM - 54%/45%/1% modacryl/katoen/carbon, 2/1 keperbinding + DWR, 320 gr/m²
Categorie: Protective wear - Ongevoerd
Maatrange: C7B - (S-4XL)

Pilotjack kan gecomplementeerd worden met inritsbare stepvoering 50164 of 50018.

510

Inritsbare stepvoering pilotjack

Model 50018

Omschrijving: ritssluiting
Kwaliteit: XA - 100% polyester, 80 gr/m²
Categorie: Protective wear - Gevoerd
Maatrange: 510 - (XS-4XL)

Om in te spelen op de wisselende weersomstandigheden kan je een stepvoering toevoegen aan het pilotjack 50005.
Je kan kiezen uit de inritsbare brandvertragende stepvoering 50164. Indien je geen brandvertragende stepvoering wenst, is de stepvoering 50018 ook verkrijgbaar.

C7B

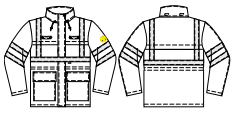

Parka
Model 40001

Omschrijving: verdekte ritssluiting met drukknopen en klittenband, napoleonzak, 2 voorzakken met klep, 2 ingezette borstzakken met klep, verstelbare taille, 2 vluchtmaskerlussen, verdekte capuchon in kraag, reflectieband
Kwaliteit: ZM - 54%/45%/1% modacryl/katoen/carbon, 2/1 keperbinding + DWR, 320 gr/m²
Categorie: Protective wear - Ongevoerd
Maatrange: C7B - (S-4XL)

Parka kan gecomplementeerd worden met fleecevest 40012 of 40003.

EN 1149-5 | EN 13034-6 | EN 343 (3 2) | EN ISO 20471 (3) | IEC 61482-2 Class 2 | EN ISO 11611 Class 1 A1 | EN ISO 11612 A1B1C1E1F1

101

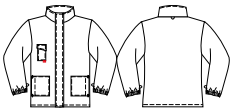

Brandvertragend fleecevest
Model 40012

Omschrijving: verdekte ritssluiting met drukknopen, 2 voorzakken met verdekte rits, GSM-zakje met klep
Kwaliteit: YP - 48%/32%/18%/2% modacryl/katoen/polyester/carbon, 350 gr/m²
Categorie: Protective wear - Gevoerd
Maatrange: 101 - (S-4XL)

Om in te spelen op de wisselende weersomstandigheden kan je een fleecevest toevoegen aan de parka 40001.
Je kan kiezen uit het brandvertragend fleecevest 40012. Indien je geen brandvertragend fleecevest wenst, is het fleecevest 40003 ook verkrijgbaar.

EN 1149-5 | IEC 61482-2 Class 1 | EN ISO 11612 A1B1C1

500

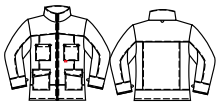

Fleecevest
Model 40003

Omschrijving: ritssluiting, 2 voorzakken met klep, 2 borstzakken
Kwaliteit: YA - 100% polyester, 235 gr/m²
Categorie: Workwear - Gevoerd
Maatrange: 500 - (XS-4XL)

Om in te spelen op de wisselende weersomstandigheden kan je een fleecevest toevoegen aan de parka 40001.
Je kan kiezen uit het brandvertragend fleecevest 40012. Indien je geen brandvertragend fleecevest wenst, is het fleecevest 40003 ook verkrijgbaar.

CB7

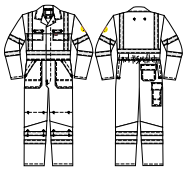

Overall
Model 20006

Omschrijving: verdekte drukknoopsluiting, 2 zijzakken met klep, 2 afsluitbare intasten, 2 ingezette borstzakken met klep, achterzak met klep, duimstokzak met klep, kniezakken binnenzijde, elastiek in rug, 2 vluchtmaskerlussen, mouwen met steldrukkers, pijpen met steldrukkers, reflectieband
Kwaliteit: D09339MQ - 80%/19%/1% katoen/polyester/carbon, 280 gr/m²
Categorie: Protective wear - Ongevoerd
Maatrange: CB7 - (44-66)

EN 1149-5 | EN 13034-6 | EN ISO 20471 3 | IEC 61482-2 Class 1 | EN ISO 11611 Class 1 A1 | EN ISO 11612 A1B1C1E1F1

C7B

Werkbroek
Model 80012

Omschrijving: verdekte ritssluiting, 2 ingezette zijzakken met klep, achterzak met klep, duimstokzak met klep, dijbeenzak met klep, kniezakken binnenzijde, pijpen met steldrukkers, reflectieband
Kwaliteit: D09339MQ - 80%/19%/1% katoen/polyester/carbon, 280 gr/m²
Categorie: Protective wear - Ongevoerd
Maatrange: C7B - (44-66)

Model voldoet aan ISO 20471-1. In combinatie met model 40005, 50015 of 30012 voldoet het aan ISO 20471-3.

EN 1149-5 | EN 13034-6 | EN ISO 20471 1 | IEC 61482-2 Class 1 | EN ISO 11611 Class 1 A1 | EN ISO 11612 A1B1C1E1F1

CB7

Korte jas/Vest
Model 30012

Omschrijving: verdekte drukknoopsluiting, 2 voorzakken met klep, ingezette borstzak met klep, 2 vluchtmaskerlussen, mouwen met steldrukkers, reflectieband
Kwaliteit: D09339MQ - 80%/19%/1% katoen/polyester/carbon, 280 gr/m²
Categorie: Protective wear - Ongevoerd
Maatrange: CB7 - (44-66)

EN 1149-5 | EN 13034-6 | EN ISO 20471 2 | IEC 61482-2 Class 1 | EN ISO 11611 Class 1 A1 | EN ISO 11612 A1B1C1E1F1

C7B

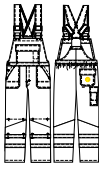

Amerikaanse overall/Bretelbroek

Model 20007

Omschrijving: verdekte ritssluiting, 2 zijzakken met klep, borstzak met klep en pennenzakje, achterzak met klep, duimstokzak met klep, kniezakken binnenzijde, elastiek in rug, pijpen met steldrukkers, verstelbare schouderbanden met elastiek, reflectieband
Kwaliteit: D09339MQ - 80%/19%/1% katoen/polyester/carbon, 280 gr/m²
Categorie: Protective wear - Ongevoerd
Maatrange: C7B - (44-66)

Model voldoet aan ISO 20471-2. In combinatie met model 40005, 50015 of 30012 voldoet het aan ISO 20471-3.

EN 1149-5 | EN 13034-6 | EN ISO 20471 1 | IEC 61482-2 Class 1 | EN ISO 11611 Class 1 A1 | EN ISO 11612 A1B1C1E1F1

C7B

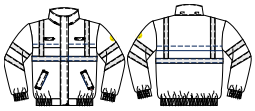

Pilotjack

Model 50015

Omschrijving: verdekte ritssluiting met drukknopen en klittenband, napoleonzak, 2 ingezette zijzakken met klep, 2 ingezette borstzakken met klep, elastiek in taille, 2 vluchtmaskerlussen, mouwen met elastiek, verdekte capuchon in kraag, reflectieband
Kwaliteit: D09339MQ - 80%/19%/1% katoen/polyester/carbon, 280 gr/m²
Categorie: Protective wear - Ongevoerd
Maatrange: C7B - (S-4XL)

Pilotjack kan gecomplementeerd worden met inritsbare stepvoering 50164 of 50018.

EN 1149-5 | EN 13034-6 | EN 343 3 2 | EN ISO 20471 3 | IEC 61482-2 Class 2 | EN ISO 11611 Class 1 A1 | EN ISO 11612 A1B1C1E1F1

500

Inritsbare brandvertragende stepvoering pilotjack

Model 50164

Omschrijving: ritssluiting, het doek is genormeerd volgens EN ISO 14116
Kwaliteit: KS - 100% katoen, platbinding, 185 gr/m²
Categorie: Protective wear - Gevoerd
Maatrange: 500 - (XS-4XL)

Om in te spelen op de wisselende weersomstandigheden kan je een stepvoering toevoegen aan het pilotjack 50015.
Je kan kiezen uit de inritsbare brandvertragende stepvoering 50164. Indien je geen brandvertragende stepvoering wenst, is de stepvoering 50018 ook verkrijgbaar.

EN ISO 14116

510

Inritsbare stepvoering pilotjack

Model 50018

Omschrijving: ritssluiting
Kwaliteit: XA - 100% polyester, 80 gr/m²
Categorie: Protective wear - Gevoerd
Maatrange: 510 - (XS-4XL)

Om in te spelen op de wisselende weersomstandigheden kan je een stepvoering toevoegen aan het pilotjack 50015.
Je kan kiezen uit de inritsbare brandvertragende stepvoering 50164. Indien je geen brandvertragende stepvoering wenst, is de stepvoering 50018 ook verkrijgbaar.

C7B

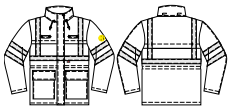

Parka
Model 40005

Omschrijving: verdekte ritssluiting met drukknopen en klittenband, napoleonzak, 2 voorzakken met klep, 2 ingezette borstzakken met klep, verstelbare taille, 2 vluchtmaskerlussen, verdekte capuchon in kraag, reflectieband
Kwaliteit: D09339MQ - 80%/19%/1% katoen/polyester/carbon, 280 gr/m²
Categorie: Protective wear - Ongevoerd
Maatrange: C7B - (S-4XL)

Parka kan gecomplementeerd worden met fleecevest 40012 of 40003.

101

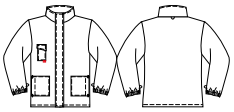

Brandvertragend fleecevest
Model 40012

Omschrijving: verdekte ritssluiting met drukknopen, 2 voorzakken met verdekte rits, GSM-zakje met klep
Kwaliteit: YP - 48%/32%/18%/2% modacryl/katoen/polyester/carbon, 350 gr/m²
Categorie: Protective wear - Gevoerd
Maatrange: 101 - (S-4XL)

Om in te spelen op de wisselende weersomstandigheden kan je een fleecevest toevoegen aan de parka 40005.
Je kan kiezen uit het brandvertragend fleecevest 40012. Indien je geen brandvertragend fleecevest wenst, is het fleecevest 40003 ook verkrijgbaar.

500

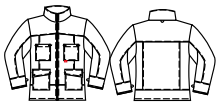

Fleecevest
Model 40003

Omschrijving: ritssluiting, 2 voorzakken met klep, 2 borstzakken
Kwaliteit: YA - 100% polyester, 235 gr/m²
Categorie: Workwear - Gevoerd
Maatrange: 500 - (XS-4XL)

Om in te spelen op de wisselende weersomstandigheden kan je een fleecevest toevoegen aan de parka 40005.
Je kan kiezen uit het brandvertragend fleecevest 40012. Indien je geen brandvertragend fleecevest wenst, is het fleecevest 40003 ook verkrijgbaar.

620

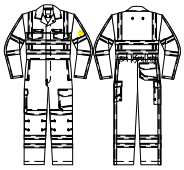

Overall RWS

Model 20194

Omschrijving: verdekte drukknoopsluiting, 2 ingezette zijzakken met klep, 2 ingezette borstzakken met klep, achterzak met klep, duimstokzak met klep, dijbeenzak met klep, voorgevormde makkelijk toegankelijke kniezakken met opening aan bovenzijde afsluitbaar met klep en klittenband, elastiek in rug, 2 vluchtmaskerlussen, mouwen met steldrukkers, lengtezoom, RWS striping
Kwaliteit: ZM - 50%/49%/1% polyester/katoen/carbon + DWR, 295 gr/m²
Categorie: Protective wear - Ongevoerd
Maatrange: 620 - (44-66)

Uitgevoerd met lengtezoom.

EN 1149-5 | EN 13034-6 | EN ISO 20471 3 | IEC 61482-2 Class 1 | EN ISO 11611 Class 1 A1 | EN ISO 11612 A1B1C1E1F1

620

Werkbroek RWS

Model 80236

Omschrijving: verdekte ritssluiting, 2 ingezette zijzakken, achterzak met klep, duimstokzak met klep, dijbeenzak met klep, voorgevormde makkelijk toegankelijke kniezakken met opening aan bovenzijde afsluitbaar met klep en klittenband, lengtezoom, RWS striping
Kwaliteit: ZM - 50%/49%/1% polyester/katoen/carbon + DWR, 295 gr/m²
Categorie: Protective wear - Ongevoerd
Maatrange: 620 - (44-66)

Model voldoet aan ISO 20471-1. In combinatie met model 30153 of 50180 voldoet het aan ISO 20471-3.
Uitgevoerd met lengtezoom.

EN 1149-5 | EN 13034-6 | EN ISO 20471 1 | IEC 61482-2 Class 1 | EN ISO 11611 Class 1 A1 | EN ISO 11612 A1B1C1E1F1

620

Korte jas/Vest RWS

Model 30153

Omschrijving: verdekte drukknoopsluiting, 2 voorzakken met klep, 2 ingezette borstzakken met klep, loshangende binnenzak, 2 vluchtmaskerlussen, mouwen met steldrukkers, verlengd rugpand, RWS striping
Kwaliteit: ZM - 50%/49%/1% polyester/katoen/carbon + DWR, 295 gr/m²
Categorie: Protective wear - Ongevoerd
Maatrange: 620 - (S-3EL)

EN 1149-5 | EN 13034-6 | EN ISO 20471 3 | IEC 61482-2 Class 1 | EN ISO 11611 Class 1 A1 | EN ISO 11612 A1B1C1E1F1

620

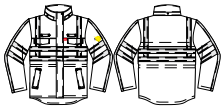

Parka RWS

Model 50180

Omschrijving: verdekte ritssluiting met verdekte drukknopen, 2 zijzakken met klep, 2 borstzakken met klep, binnenzak met rits, 2 vluchtmaskerlussen, mouwen met verdekte drukknopen, afneembare capuchon, verlengd rugpand, RWS striping
Kwaliteit: D1S3960Z - 50%/27%/22%/1% polyester/modacryl/katoen/carbon + PU membrane + DWR, 395 gr/m²
Categorie: Protective wear - Ongevoerd
Maatrange: 620 - (S-3EL)

Parka kan gecomplementeerd worden met fleecevest 50249.

De modellen van deze kwaliteit D1S420MQ kunnen wij ook op jouw aanvraag produceren in de onderstaande kleuren:

101	Marine	170	Korenblauw	520	Charcoal grijs	600	Oranje	700	Rood
670	Fluo geel								

Hiervoor geldt een minimum ordergrootte van 30 stuks.
Marine en korenblauw contrastkleuren.

Wil je meer weten over de mogelijkheden van deze toepassing? Neem gerust contact met ons op. Wij helpen je graag verder.

EXCELLENCE

HAVEP® GUARD

- ✓ Beschermende kleding met een moderne uitstraling
- ✓ Beschermt tegen de 5 voornaamste veiligheidsrisico's, waaronder: hitte, spatchemicaliën en lasspatten
- ✓ Complete flame retardant collectie die inzetbaar is in diverse werksituaties
- ✓ Parka beschermt ook tegen regen en slecht weer (EN 343)

HAVEP® Guard voldoet aan de volgende normen:

EN 1149-5 — Bescherming tegen elektrostatische oplading (explosie en brand)

EN 13034-6 — Bescherming tegen vloeibare chemicaliën

IEC 61482-2
Class 1
ATPV 11.5 cal/cm² — Bescherming tegen thermische gevaren van elektrische vlamboog

EN ISO 11611
Class 1 A1A2 — Bescherming bij lassen en verwante werkzaamheden

EN ISO 11612
A1A2B1C1E1F1 — Bescherming tegen hitte en vlammen

CD3

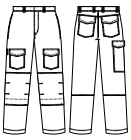

Werkbroek
Model 80030

Omschrijving: verdekte ritssluiting, 2 ingezette zijzakken, 2 achterzakken met klep, 2 dijbeenzakken met klep, kniezakken, duimstokzak met klep, pijpen met steldrukkers
Kwaliteit: D09328MM - 75%/24%/1% katoen/polyester/carbon, 2/2 keperbinding + DWR, 360 gr/m²
Categorie: Protective wear - Ongevoerd
Maatrange: CD3 - (46-64)

EN 1149-5 | EN 13034-6 | IEC 61482-2 Class 1 ATPV 11.5 cal/cm² | EN ISO 11611 Class 1 A1A2 | EN ISO 11612 A1A2B1C1E1F1

CD3

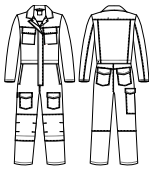

Overall
Model 20033

Omschrijving: verdekte drukknoopsluiting, 2 ingezette zijzakken, 2 intasten, 2 borstzakken met klep, 2 achterzakken met klep, 2 dijbeenzakken met klep, kniezakken, duimstokzak met klep, verstelbare elastiek in rug, rugplooien, mouwen met steldrukkers, pijpen met steldrukkers
Kwaliteit: D09328MM - 75%/24%/1% katoen/polyester/carbon, 2/2 keperbinding + DWR, 360 gr/m²
Categorie: Protective wear - Ongevoerd
Maatrange: CD3 - (46-64)

EN 1149-5 | EN 13034-6 | IEC 61482-2 Class 1 ATPV 11.5 cal/cm² | EN ISO 11611 Class 1 A1A2 | EN ISO 11612 A1A2B1C1E1F1

500

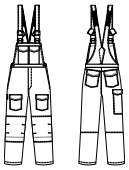

Amerikaanse overall/Bretelbroek
Model 20032

Omschrijving: verdekte ritssluiting, 2 ingezette zijzakken, 2 borstzakken met klep, 2 achterzakken met klep, 2 dijbeenzakken met klep, kniezakken, duimstokzak met klep, pijpen met steldrukkers, verstelbare schouderbanden met elastiek
Kwaliteit: D09328MM - 75%/24%/1% katoen/polyester/carbon, 2/2 keperbinding + DWR, 360 gr/m²
Categorie: Protective wear - Ongevoerd
Maatrange: 500 - (46-64)

EN 1149-5 | EN 13034-6 | IEC 61482-2 Class 1 ATPV 11.5 cal/cm² | EN ISO 11611 Class 1 A1A2 | EN ISO 11612 A1A2B1C1E1F1

CD3

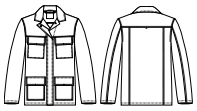

Korte jas/Vest

Model 30030

Omschrijving: verdekte drukknoopsluiting, 2 voorzakken met klep, 2 borstzakken met klep, mouwen met steldrukkers
Kwaliteit: D09328MM - 75%/24%/1% katoen/polyester/carbon, 2/2 keperbinding + DWR, 360 gr/m²
Categorie: Protective wear - Ongevoerd
Maatrange: CD3 - (46-64)

EN 1149-5 | EN 13034-6 | IEC 61482-2 Class 1 ATPV 11.5 cal/cm² | EN ISO 11611 Class 1 A1A2 | EN ISO 11612 A1A2B1C1E1F1

CD3

Jack/Blouson

Model 50028

Omschrijving: verdekte drukknoopsluiting, 2 ingezette zijzakken met klep, 2 borstzakken met klep, elastiek in taille, mouwen met steldrukkers
Kwaliteit: D09328MM - 75%/24%/1% katoen/polyester/carbon, 2/2 keperbinding + DWR, 360 gr/m²
Categorie: Protective wear - Ongevoerd
Maatrange: CD3 - (Op aanvraag)

Verkrijgbaar als custom made.

LEVERBAAR OP AANVRAAG

EN 1149-5 | EN 13034-6 | IEC 61482-2 Class 1 ATPV 11.5 cal/cm² | EN ISO 11611 Class 1 A1A2 | EN ISO 11612 A1A2B1C1E1F1

HAVEP® 5SAFETY IMAGE +

- ✓ Bescherming tegen vijf veiligheidsrisico's
- ✓ Verbeterd draagcomfort door o.a. meer bewegingsvrijheid bij de schouders, rugplooien en meer volume bij het kruis
- ✓ Artikelen zijn industrieel wasbaar
- ✓ Uit voorraad leverbare lengtematen
- ✓ Collectie is uitgebreid met diverse kleurcombinaties

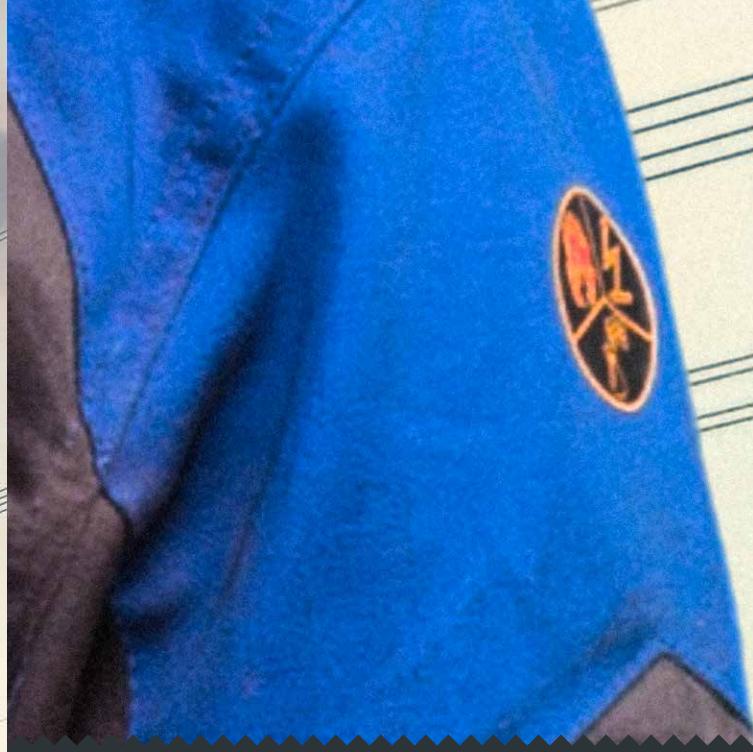

HAVEP® 5safety Image + voldoet aan de volgende normen:

EN 1149-5 — Bescherming tegen elektrostatische oplading (explosie en brand)

EN 13034-6 — Bescherming tegen vloeibare chemicaliën

IEC 61482-2 Class 1 ATPV 11.5 cal/cm² — Bescherming tegen thermische gevaren van elektrische vlamboog

EN ISO 11611 Class 1 A1A2 — Bescherming bij lassen en verwante werkzaamheden

EN ISO 11612 A1A2B1C1E1F1 — Bescherming tegen hitte en vlammen

EN 343 x y — Bescherming tegen regen en slecht weer

Enkele artikelen voldoen aan vlamboog klasse 2.

CK3 CK6
C67 CDK

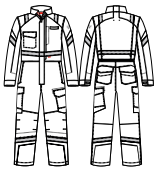

NIEUW

Overall
Model 20290

Omschrijving: verdekte 2-weg ritssluiting met verdekte drukknopen, 2 ingezette zijzakken, 2 afsluitbare intasten, 2 ingezette borstzakken, 2 achterzakken met klep, duimstokzak met klep, dijbeenzak met klep, kniezakken, elastiek in rug, vluchtmaskerlus, manchetten met klittenband, reflectieband
Kwaliteit: D09339MQ - 80%/19%/1% katoen/polyester/carbon, 4/1 satijnbinding + DWR, 280 gr/m²
Categorie: Protective wear - Ongevoerd
Maatrange: CK3 - (44-66), CK6 - (44-66), C67 - (44-66), CDK - (44-66)

Uitgevoerd met lengtezoom.

EN ISO 11612 A1A2B1C1E1F1 | EN ISO 11611 Class 1 A1A2 | IEC 61482-2 Class 1 ATPV 11.5 cal/cm² | EN 1149-5 | EN 13034-6

CK3
CK6
C67
CDK

NIEUW

Werkbroek
Model 80340

Omschrijving: verdekte ritssluiting, 2 ingezette zijzakken, 2 achterzakken met klep, duimstokzak met klep, dijbeenzak met klep, kniezakken, extra inzet bij kruis ter voorkoming van uitscheuring, reflectieband
Kwaliteit: D09339MQ - 80%/19%/1% katoen/polyester/carbon, 4/1 satijnbinding + DWR, 280 gr/m²
Categorie: Protective wear - Ongevoerd
Maatrange: CK3 - (44-66), CK6 - (44-66), C67 - (44-66), CDK - (44-66)
Lengtematen: CK3 - (47-57), CK6 - (47-57), C67 - (47-57), CDK - (47-57)
Buikmaten: CK3 - (24-29), CK6 - (24-29), C67 - (24-29), CDK - (24-29)

EN ISO 11612 A1A2B1C1E1F1 | EN ISO 11611 Class 1 A1A2 | IEC 61482-2 Class 1 ATPV 11.5 cal/cm² | EN 1149-5 | EN 13034-6

CK3
CK6
C67
CDK

NIEUW

Werkbroek
Model 80345

Omschrijving: verdekte ritssluiting, 2 ingezette zijzakken, 2 achterzakken met klep, duimstokzak met klep, dijbeenzak met klep, kniezakken, extra inzet bij kruis ter voorkoming van uitscheuring, voldoet aan vlamboog klasse 2, reflectieband
Kwaliteit: D09339MQ - 80%/19%/1% katoen/polyester/carbon, 4/1 satijnbinding + DWR, 280 gr/m²
Categorie: Protective wear - Ongevoerd
Maatrange: CK3 - (44-66), CK6 - (44-66), C67 - (44-66), CDK - (44-66)
Lengtematen: CK3 - (47-57), CK6 - (47-57), C67 - (47-57), CDK - (47-57)
Buikmaten: CK3 - (24-29), CK6 - (24-29), C67 - (24-29), CDK - (24-29)

EN ISO 11612 A1A2B1C1E1F1 | EN ISO 11611 Class 1 A1A2 | IEC 61482-2 Class 1 + Class 2 front ATPV 11.5 cal/cm² | EN 1149-5 | EN 13034-6

CK3
CK6
C67
CDK

NIEUW

Amerikaanse overall/Bretelbroek

Model 20288

Omschrijving: verdekte ritssluiting, 2 ingezette zijzakken, borstzak met klep, 2 achterzakken met klep, duimstokzak met klep, dijbeenzak met klep, kniezakken, verstelbare schouderbanden met elastiek, reflectieband
Kwaliteit: D09339MQ - 80%/19%/1% katoen/polyester/carbon, 4/1 satijnbinding + DWR, 280 gr/m²
Categorie: Protective wear - Ongevoerd
Maatrange: CK3 - (44-66), CK6 - (44-66), C67 - (44-66), CDK - (44-66)
Buikmaten: CK3 - (24-29), CK6 - (24-29), C67 - (24-29), CDK - (24-29)

Uitgevoerd met lengtezoom.

EN ISO 11612 A1A2B1C1E1F1 | EN ISO 11611 Class 1 A1A2 | IEC 61482-2 Class 1 ATPV 11.5 cal/cm² | EN 1149-5 | EN 13034-6

CK3
CK6
C67
CDK

NIEUW

Amerikaanse overall/Bretelbroek

Model 20291

Omschrijving: verdekte ritssluiting, 2 ingezette zijzakken, borstzak met klep, 2 achterzakken met klep, duimstokzak met klep, dijbeenzak met klep, kniezakken, verstelbare schouderbanden met elastiek, reflectieband, voorkant voldoet aan vlamboog klasse 2
Kwaliteit: D09339MQ - 80%/19%/1% katoen/polyester/carbon, 4/1 satijnbinding + DWR, 280 gr/m²
Categorie: Protective wear - Ongevoerd
Maatrange: CK3 - (44-66), CK6 - (44-66), C67 - (44-66), CDK - (44-66)
Buikmaten: CK3 - (24-29), CK6 - (24-29), C67 - (24-29), CDK - (24-29)

Uitgevoerd met lengtezoom.

EN ISO 11612 A1A2B1C1E1F1 | EN ISO 11611 Class 1 A1A2 | IEC 61482-2 Class 1 ATPV 11.5 cal/cm² | EN 1149-5 | EN 13034-6

CK3
CK6
C67
CDK

NIEUW

Korte jas/Vest

Model 50285

Omschrijving: verdekte ritssluiting met verdekte drukknopen, 2 voorzakken met klep, 2 ingezette borstzakken, vluchtmaskerlus, manchetten met klittenband, rugplooien, verlengd rugpand, extra inzet bij oksels ter bevordering van de bewegingsvrijheid, reflectieband
Kwaliteit: D09339MQ - 80%/19%/1% katoen/polyester/carbon, 4/1 satijnbinding + DWR, 280 gr/m²
Categorie: Protective wear - Ongevoerd
Maatrange: CK3 - (44-66), CK6 - (44-66), C67 - (44-66), CDK - (44-66)

EN ISO 11612 A1A2B1C1E1F1 | EN ISO 11611 Class 1 A1A2 | IEC 61482-2 Class 1 ATPV 11.5 cal/cm² | EN 1149-5 | EN 13034-6

CK3
CK6
C67
CDK

NIEUW

Korte jas/Vest

Model 50292

Omschrijving: verdekte ritssluiting met verdekte drukknopen, 2 voorzakken met klep, 2 ingezette borstzakken, vluchtmaskerlus, manchetten met klittenband, rugplooien, verlengd rugpand, extra inzet bij oksels ter bevordering van de bewegingsvrijheid, voldoet aan vlamboog klasse 2, reflectieband
Kwaliteit: D09339MQ - 80%/19%/1% katoen/polyester/carbon, 4/1 satijnbinding + DWR, 280 gr/m²
Categorie: Protective wear - Ongevoerd
Maatrange: CK3 - (44-66), CK6 - (44-66), C67 - (44-66), CDK - (44-66)

EN ISO 11612 A1A2B1C1E1F1 | EN ISO 11611 Class 1 A1A2 | IEC 61482-2 Class 1 + Class 2 front + Sleeves ATPV 11.5 cal/cm² | EN 1149-5 | EN 13034-6

CK3
CK6
C67
CDK

NIEUW

Parka
Model 50286

Omschrijving: verdekte ritssluiting met verdekte drukknopen, 2 voorzakken met klep, 2 ingezette borstzakken waarvan rechter borstzak voorzien is van D-ring voor badgehouder, inritsbare voering is los verkrijgbaar, afneembare capuchon met koord, vluchtmaskerlus, manchetten met klittenband, verlengd rugpand, reflectieband
Kwaliteit: D09339MQ - 80%/19%/1% katoen/polyester/carbon, 4/1 satijnbinding + DWR, 280 gr/m²
Categorie: Protective wear - Ongevoerd
Maatrange: CK3 - (S-4XL), CK6 - (S-4XL), C67 - (S-4XL), CDK - (S-4XL)

EN ISO 11612 A1A2B1C1E1F1 | EN ISO 11611 Class 1 A1A2 | IEC 61482-2 Class 1 ATPV 11.5 cal/cm² | EN 1149-5 | EN 13034-6 | EN 343 3 2

500

NIEUW

Fleecevest
Model 50249

Omschrijving: verdekte ritssluiting met verdekte drukknopen, 2 ingezette zijzakken met verdekte rits, mouwen met elastiek
Kwaliteit: YP - 48% Modacryl/32% Katoen/18% Polyester/2% Carbon, 350 gr/m²
Categorie: Protective wear - Ongevoerd
Maatrange: 500 - (XS-4XL)

Eenvoudig in de parka 50286 te bevestigen met een rits.

EN ISO 11612 A1A2B1C1E1F1 | EN ISO 11611 Class 1 A1A2 | IEC 61482-2 Class 1+Class 2 front ATPV 11.5 cal/cm² | EN 1149-5 | EN 13034-6

500

Inritsbare brandvertragende stepvoering parka
Model 50253

Omschrijving: ritssluiting, binnenzak, het doek is genormeerd volgens EN ISO 14116, tricot in kraag
Kwaliteit: Buitendoek: 100% katoen gewatteerd, platbinding, 185 gr/m² /
Binnendoek: 50%/50% Viscose FR/Meta-Aramide, platbinding, 120 gr/m²
Categorie: Protective wear - Gevoerd
Maatrange: 500 - (XS-4XL)

Om in te spelen op de wisselende weersomstandigheden kan je de brandvertragende stepvoering 50253 toevoegen aan de parka 50286.

De modellen van deze kwaliteit D09339MQ kunnen wij ook op jouw aanvraag produceren in de onderstaande kleuren:

100	Marine	170	Korenblauw
400	Flessengroen	500	Zwart
520	Charcoal grijs	543	Grijs
550	Wit	600	Oranje
700	Rood	670	Fluo geel

Hiervoor geldt een minimum ordergrootte van 30 stuks.
Wil je meer weten over de mogelijkheden van deze toepassing?
Neem gerust contact met ons op. Wij helpen je graag verder.

HAVEP® 5SAFETY IMAGE+

HAVEP® 5SAFETY

- ✓ Inzetbaar in diverse werksituaties
- ✓ Als custom made verkrijgbaar in jouw huisstijlkleuren
- ✓ Vlamvertragende en antistatische kleding
- ✓ Beschermt ook tegen hitte, spatchemicaliën en lasspatten
- ✓ Verhoogde zichtbaarheid door reflectieband

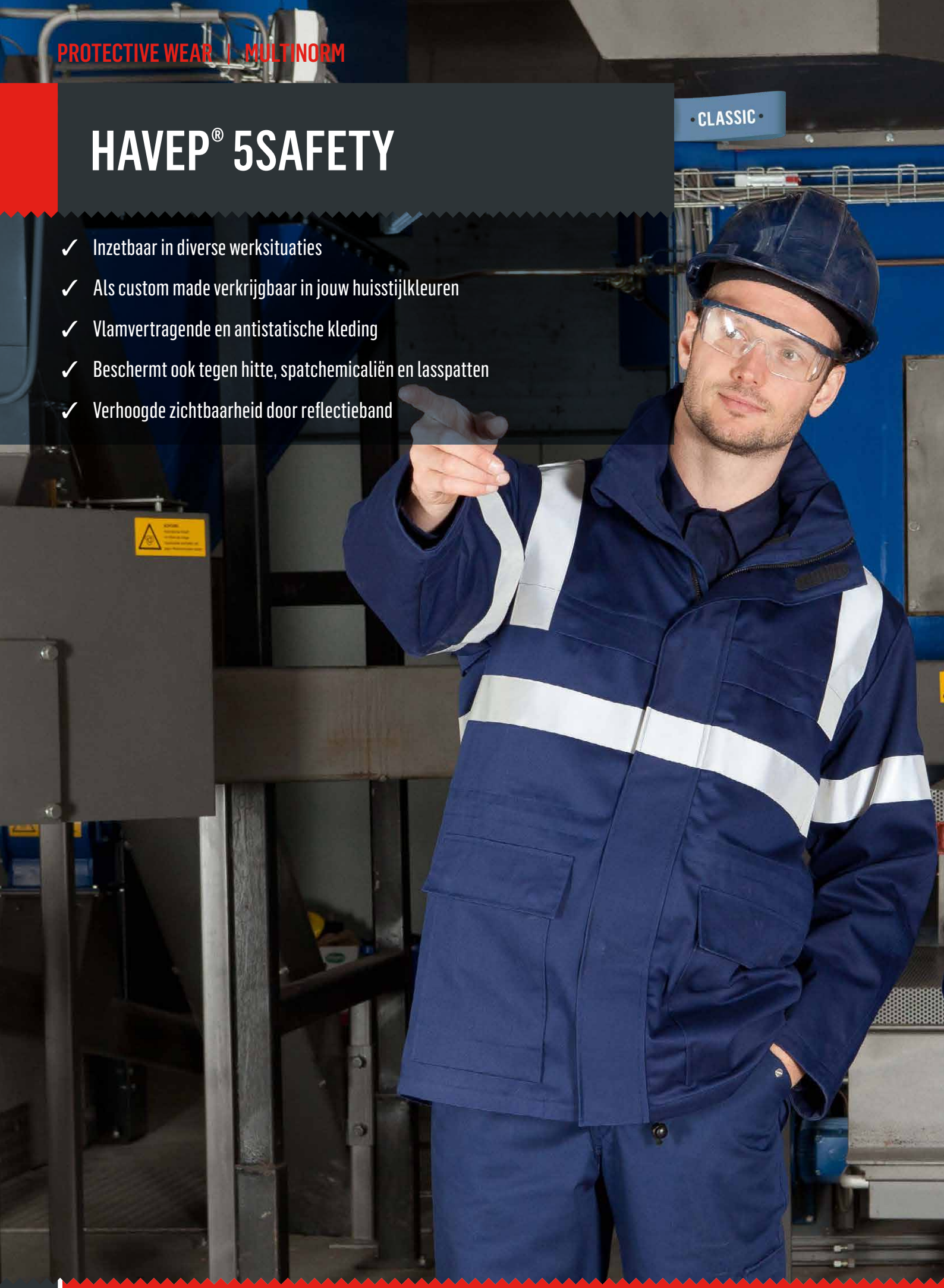

HAVEP® 5safety voldoet aan de volgende normen:

EN 1149-5 — Bescherming tegen elektrostatische oplading (explosie en brand)

EN 13034-6 — Bescherming tegen vloeibare chemicaliën

IEC 61482-2
Class 1
ATPV 11.5 cal/cm² — Bescherming tegen thermische gevaren van elektrische vlamboog

EN ISO 11611
Class 1 A1A2 — Bescherming bij lassen en verwante werkzaamheden

EN ISO 11612
A1A2B1C1E1F1 — Bescherming tegen hitte en vlammen

HAVEP® 5safety kan ook custom made worden uitgevoerd in 2 kleuren. Informeer bij de Customer Service naar de mogelijkheden.

100
170
500
520
600
700

Overall
Model 2033

Omschrijving: verdekte drukknoopsluiting, 2 zijzakken met klep, 2 afsluitbare intasten, 2 borstzakken met klep, achterzak met klep, duimstokzak met klep, kniezakken, elastiek in rug, rugplooien, mouwen met steldrukkers, reflectieband, voorzien van 2 gasmaskerlussen
Kwaliteit: D09339MQ - 80%/19%/1% katoen/polyester/carbon, 4/1 satijnbinding + DWR, 280 gr/m²
Categorie: Protective wear - Ongevoerd
Maatrange: 100 - (44-66), 170 - (44-66), 500 - (44-66), 520 - (44-66), 600 - (44-66), 700 - (44-66)

EN 1149-5 | EN 13034-6 | IEC 61482-2 Class 1 ATPV 11.5 cal/cm² | EN ISO 11611 Class 1 A1A2 | EN ISO 11612 A1A2B1C1E1F1

100
170
600
700

Overall
Model 29061

Omschrijving: verdekte ritssluiting met verdekte drukknopen, 2 zijzakken met klep, 2 afsluitbare intasten, 2 borstzakken met klep, achterzak met klep, duimstokzak met klep, kniezakken, elastiek in rug, rugplooien voor extra bewegingsvrijheid, mouwen met steldrukkers, reflectieband, voorzien van 2 gasmaskerlussen
Kwaliteit: D09339MQ - 80%/19%/1% katoen/polyester/carbon, 4/1 satijnbinding + DWR, 280 gr/m²
Categorie: Protective wear - Ongevoerd
Maatrange: 100 - (44-66), 170 - (44-66), 600 - (44-66), 700 - (44-66)

EN 1149-5 | EN 13034-6 | IEC 61482-2 Class 1 ATPV 11.5 cal/cm² | EN ISO 11611 Class 1 A1A2 | EN ISO 11612 A1A2B1C1E1F1

100
170
500
520
600
700

Werkbroek
Model 8775

Omschrijving: verdekte ritssluiting, 2 ingezette zijzakken met klep, achterzak met klep, duimstokzak met klep, dijbeenzak met klep, kniezakken, elastiek in rug, reflectieband
Kwaliteit: D09339MQ - 80%/19%/1% katoen/polyester/carbon, 4/1 satijnbinding + DWR, 280 gr/m²
Categorie: Protective wear - Ongevoerd
Maatrange: 100 - (44-66), 170 - (44-66), 500 - (44-66), 520 - (44-66), 600 - (44-66), 700 - (44-66)
Lengtematen: 100 - (47-57), 170 - (47-57), 500 - (47-57), 520 - (47-57), 600 - (47-57), 700 - (47-57)
Buikmaten: 100 - (24-29), 170 - (24-29), 500 - (24-29), 520 - (24-29), 600 - (24-29), 700 - (24-29)

EN 1149-5 | EN 13034-6 | IEC 61482-2 Class 1 ATPV 11.5 cal/cm² | EN ISO 11611 Class 1 A1A2 | EN ISO 11612 A1A2B1C1E1F1

100
170
500
520
600
700

Korte jas/Vest
Model 3256

Omschrijving: verdekte drukknoopsluiting, 2 voorzakken met klep, borstzak met klep, binnenzak, rugplooien, mouwen met steldrukkers, reflectieband, voorzien van 2 gasmaskerlussen
Kwaliteit: D09339MQ - 80%/19%/1% katoen/polyester/carbon, 4/1 satijnbinding + DWR, 280 gr/m²
Categorie: Protective wear - Ongevoerd
Maatrange: 100 - (44-66), 170 - (44-66), 500 - (44-66), 520 - (44-66), 600 - (44-66), 700 - (44-66)

EN 1149-5 | EN 13034-6 | IEC 61482-2 Class 1 ATPV 11.5 cal/cm² | EN ISO 11611 Class 1 A1A2 | EN ISO 11612 A1A2B1C1E1F1

100
170
500
520
600
700

Amerikaanse overall/Bretelbroek

Model 2151

Omschrijving: verdekte ritssluiting, 2 zijzakken met klep, borstzak met klep en pennenzakje, achterzak met klep, duimstokzak met klep, kniezakken, verstelbare schouderbanden met elastiek, reflectieband
Kwaliteit: D09339MQ - 80%/19%/1% katoen/polyester/carbon, 4/1 satijnbinding + DWR, 280 gr/m²
Categorie: Protective wear - Ongevoerd
Maatrange: 100 - (44-66), 170 - (44-66), 500 - (44-66), 520 - (44-66), 600 - (44-66), 700 - (44-66)
Lengtematen: 100 - (47-57), 170 - (47-57), 500 - (47-57), 520 - (47-57), 600 - (47-57), 700 - (47-57)
Buikmaten: 100 - (24-29), 170 - (24-29), 500 - (24-29), 520 - (24-29), 600 - (24-29), 700 - (24-29)

EN 1149-5 | EN 13034-6 | IEC 61482-2 Class 1 ATPV 11.5 cal/cm² | EN ISO 11611 Class 1 A1A2 | EN ISO 11612 A1A2B1C1E1F1

100
170
500
600
700

Parka

Model 40070

Omschrijving: verdekte 2-weg ritssluiting met verdekte drukknopen, 2 voorzakken met klep, 2 ingezette borstzakken met klep, verstelbare taille d.m.v. koord, verdekte capuchon in kraag, reflectieband, voorzien van 2 gasmaskerlussen
Kwaliteit: D09339MQ - 80%/19%/1% katoen/polyester/carbon, 4/1 satijnbinding + DWR, 280 gr/m²
Categorie: Protective wear - Ongevoerd
Maatrange: 100 - (XS-4XL), 170 - (XS-4XL), 500 - (XS-4XL), 600 - (XS-4XL), 700 - (XS-4XL)

Parka kan gecomplementeerd worden met fleecevest 40012 of 40003 (pagina 36 en 39).

EN 1149-5 | EN 13034-6 | EN 343 3 2 | IEC 61482-2 Class 2 ATPV 11.5 cal/cm² | EN ISO 11611 Class 1 A1A2 | EN ISO 11612 A1A2B1C1E1F1

101

Hemd lange mouw

Model 1648

Omschrijving: verdekte drukknoopsluiting, 2 borstzakken met klep, manchetten met verdekte drukknopen, reflecterende piping
Kwaliteit: D09300KA - 99%/1% katoen/carbon, platbinding, 205 gr/m²
Categorie: Protective wear - Ongevoerd
Maatrange: 101 - (XS-4XL)

EN 1149-5 | EN ISO 11612 A1B1C1

100
500

Polo lange mouw brandvertragend

Model 7020

Omschrijving: 3-rij knoopsluiting, tricot manchetten
Kwaliteit: 01 - 60%/38%/2% protex/katoen/beltron, 220 gr/m²
Categorie: Protective wear - Ongevoerd
Maatrange: 100 - (XS-4XL), 500 - (XS-4XL)

EN 1149-5 | IEC 61482-2 Class 1 | EN ISO 11612 A1B1C1

De modellen van deze kwaliteit D09339MQ kunnen wij ook op jouw aanvraag produceren in de onderstaande kleuren:

100	Marine	170	Korenblauw	400	Flessengroen	500	Zwart	520	Charcoal grijs
543	Grijs	550	Wit	600	Oranje	700	Rood	670	Fluo geel

HAVEP® 4SAFETY

- ✓ Voldoet aan de 4 meest vereiste veiligheidsnormen
- ✓ Inzetbaar in diverse werksituaties
- ✓ Ruime keuze in kleurstellingen
- ✓ Een investering die zichzelf terugverdient

HAVEP® 4safety voldoet aan de volgende normen:

EN 1149-5

Bescherming tegen elektrostatische oplading (explosie en brand)

IEC 61482-2
Class 1

Bescherming tegen thermische gevaren van elektrische vlamboog

EN ISO 11611
Class 1 A1

Bescherming bij lassen en verwante werkzaamheden

EN ISO 11612
A1B1C1

Bescherming tegen hitte en vlammen

100 170
400 520
700

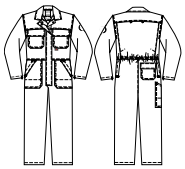

Overall
Model 2559

Omschrijving: verdekte drukknoopsluiting, 2 zijzakken met klep, 2 afsluitbare intasten, 2 borstzakken met klep, achterzak met klep, duimstokzak, elastiek in rug, rugplooien voor extra bewegingsvrijheid, mouwen met steldrukkers, pijpen met steldrukkers
Kwaliteit: D09311ME - 75%/24%/1% katoen/polyester/carbon, 2/2 keperbinding, 360 gr/m²
Categorie: Protective wear - Ongevoerd
Maatrange: 100 - (44-66), 170 - (44-66), 400 - (44-66), 520 - (44-66), 700 - (44-66)

EN ISO 11612 A1B1C1 | EN ISO 11611 Class 1 A1 | IEC 61482-2 Class 1 | EN 1149-5

100
170
520

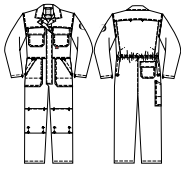

Overall
Model 2725

Omschrijving: verdekte drukknoopsluiting, 2 zijzakken met klep, 2 afsluitbare intasten, 2 borstzakken met klep, achterzak met klep, duimstokzak, kniezakken, elastiek in rug, rugplooien voor extra bewegingsvrijheid, mouwen met steldrukkers, pijpen met steldrukkers
Kwaliteit: D09311ME - 75%/24%/1% katoen/polyester/carbon, 2/2 keperbinding, 360 gr/m²
Categorie: Protective wear - Ongevoerd
Maatrange: 100 - (44-66), 170 - (44-66), 520 - (44-66)

EN ISO 11612 A1B1C1 | EN ISO 11611 Class 1 A1 | IEC 61482-2 Class 1 | EN 1149-5

100
170
520

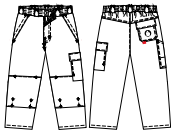

Werkbroek
Model 8467

Omschrijving: verdekte ritssluiting, 2 ingezette zijzakken met klep, achterzak met klep, duimstokzak, dijbeenzak met klep, kniezakken, elastiek in rug, pijpen met steldrukkers
Kwaliteit: D09311ME - 75%/24%/1% katoen/polyester/carbon, 2/2 keperbinding, 360 gr/m²
Categorie: Protective wear - Ongevoerd
Maatrange: 100 - (44-66), 170 - (44-66), 520 - (44-66)

EN ISO 11612 A1B1C1 | EN ISO 11611 Class 1 A1 | IEC 61482-2 Class 1 | EN 1149-5

100
170
520
543

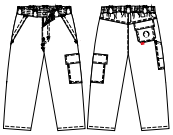

Werkbroek

Model 8450

Omschrijving: verdekte ritssluiting, 2 ingezette zijzakken met klep, achterzak met klep, duimstokzak, dijbeenzak met klep, elastiek in rug, pijpen met steldrukkers
Kwaliteit: D09311ME - 75%/24%/1% katoen/polyester/carbon, 2/2 keperbinding, 360 gr/m²
Categorie: Protective wear - Ongevoerd
Maatrange: 100 - (44-66), 170 - (44-66), 520 - (44-66), 543 - (44-66)

EN ISO 11612 A1B1C1 | EN ISO 11611 Class 1 A1 | IEC 61482-2 Class 1 | EN 1149-5

100
170
520
543

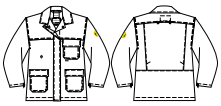

Korte jas/Vest

Model 3153

Omschrijving: verdekte drukknoopsluiting, 2 voorzakken met klep, borstzak met klep, binnenzak, rugplooien, mouwen met steldrukkers
Kwaliteit: D09311ME - 75%/24%/1% katoen/polyester/carbon, 2/2 keperbinding, 360 gr/m²
Categorie: Protective wear - Ongevoerd
Maatrange: 100 - (44-66), 170 - (44-66), 520 - (44-66), 543 - (44-66)

EN 1149-5 | IEC 61482-2 Class 1 | EN ISO 11611 Class 1 A1 | EN ISO 11612 A1B1C1

100
170
520

Amerikaanse overall/Bretelbroek

Model 2560

Omschrijving: verdekte ritssluiting, 2 zijzakken met klep, borstzak met klep en pennenzakje, achterzak met klep, duimstokzak, pijpen met steldrukkers, verstelbare elastische schouderbanden
Kwaliteit: D09311ME - 75%/24%/1% katoen/polyester/carbon, 2/2 keperbinding, 360 gr/m²
Categorie: Protective wear - Ongevoerd
Maatrange: 100 - (44-66), 170 - (44-66), 520 - (44-66)

EN ISO 11612 A1B1C1 | EN ISO 11611 Class 1 A1 | IEC 61482-2 Class 1 | EN 1149-5

100

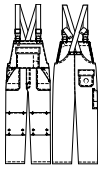

Amerikaanse overall/Bretelbroek

Model 2726

Omschrijving: verdekte ritssluiting, 2 zijzakken met klep, borstzak met klep en pennenzakje, achterzak met klep, duimstokzak, kniezakken, pijpen met steldrukkers, verstelbare elastische schouderbanden
Kwaliteit: D09311ME - 75%/24%/1% katoen/polyester/carbon, 2/2 keperbinding, 360 gr/m²
Categorie: Protective wear - Ongevoerd
Maatrange: 100 - (44-66)

EN ISO 11612 A1B1C1 | EN ISO 11611 Class 1 A1 | IEC 61482-2 Class 1 | EN 1149-5

100

Monnikskap

Model 10898

Kwaliteit: 100% katoen, 4/1 satijnbinding, 335 gr/m²
Categorie: Protective wear - Ongevoerd
Maatrange: 100 - (one size)

De modellen van deze kwaliteit D09311ME kunnen wij ook op jouw aanvraag produceren in de onderstaande kleuren:

100	Marine	170	Korenblauw
400	Flessengroen	500	Zwart
520	Charcoal grijs	543	Grijs
600	Oranje	700	Rood

Hiervoor geldt een minimum ordergrootte van 30 stuks.

Kwaliteit D19348KU kunnen wij op jouw aanvraag ook in de volgende kleuren produceren:

100	Marine	170	Korenblauw
600	Oranje	700	Rood

Hiervoor geldt een minimum ordergrootte van 30 stuks.
Neem gerust contact met ons op als je nog vragen hebt.
Wij helpen je graag verder.

HAVEP® ATTITUDE HIGH VISIBILITY

EXCELLENCE

- ✓ Modern assortiment hoge zichtbaarheidskleding (EN ISO 20471)
- ✓ Extra sterk materiaal
- ✓ Unieke pasvorm door voorgevormde broekspijpen
- ✓ Extra reflectie op de schouders voor verhoogde zichtbaarheid bij gebukte werkzaamheden
- ✓ Makkelijk toegankelijke kniezakken aan de bovenzijde

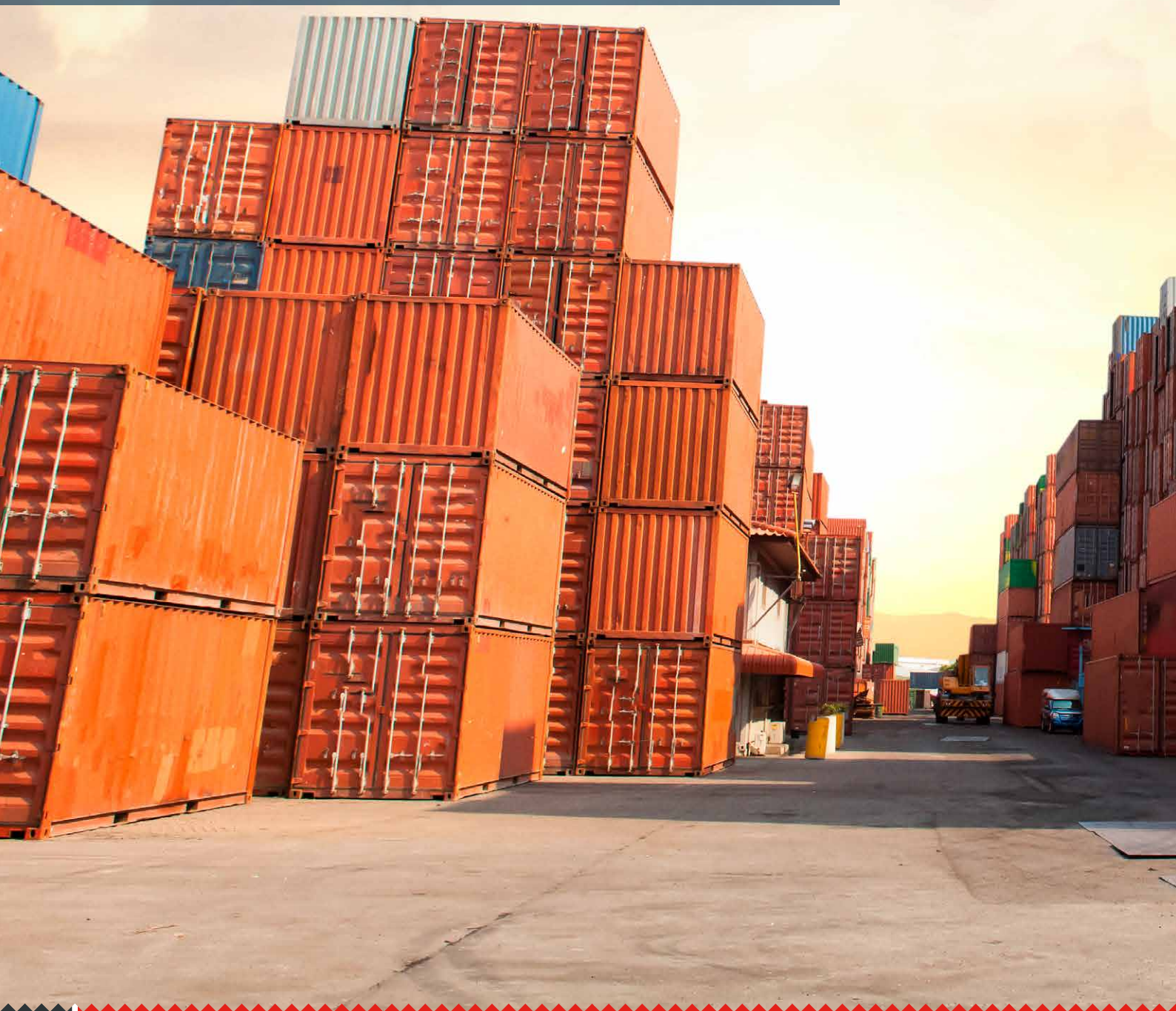

HAVEP® Attitude High Visibility voldoet aan de volgende norm:

EN ISO 20471

Bescherming door hoge zichtbaarheid bij dag, schemer en nacht

CA7

CB7

CZT

Werkbroek

Model 80228

Omschrijving: verdekte ritssluiting, 2 ingezette ruime zijzakken met extra ingezette zak, waarvan 1 afsluitbaar met rits, 2 ruime achterzakken, loshangende duimstokzak met 2 extra zakken, ruime loshangende dijbeenzak met klep en drukknoop met extra opbergmogelijkheden, voorgevormde makkelijk toegankelijke kniezakken met opening aan bovenzijde afsluitbaar met klep en klittenband, elastiek in rug, voorgevormde broekspijpen voor zeer goede pasvorm, extra inzet bij kruis ter voorkoming van uitscheuring, 1 D-ring voor badgehouder, reflectieband, reflecterende piping
Kwaliteit: D09291N1/D1S164L1 - 60%/40% polyester/katoen, 4/1 satijnbinding, 290 gr/m² / 65%/35% polyester/katoen, keperbinding, 245 gr/m²
Categorie: Protective wear - Ongevoerd
Maatrange: CA7 - (44-66), CB7 - (44-66), CZT - (44-66)
Lengtematen: CA7 - (49-57), CB7 - (49-57), CZT - (49-57)
Buikmaten: CA7 - (23-30), CB7 - (23-30), CZT - (23-30)

Model voldoet aan ISO 20471-2. In combinatie met model 50169, 50214 of 50217 voldoet het aan ISO 20471-3.

EN ISO 20471 2

CA7

CB7

CZT

Bermuda

Model 80232

Omschrijving: verdekte ritssluiting, 2 ingezette ruime zijzakken met extra ingezette zak, waarvan 1 afsluitbaar met rits, 2 ruime achterzakken, loshangende duimstokzak met 2 extra zakken, ruime loshangende dijbeenzak met klep en drukknoop met extra opbergmogelijkheden, elastiek in rug, 1 D-ring voor badgehouder, reflectieband, reflecterende piping
Kwaliteit: D09291N1/D1S164L1 - 60%/40% polyester/katoen, 4/1 satijnbinding, 290 gr/m² / 65%/35% polyester/katoen, keperbinding, 245 gr/m²
Categorie: Protective wear - Ongevoerd
Maatrange: CA7 - (44-66), CB7 - (44-66), CZT - (44-66)

Model voldoet aan ISO 20471-1. In combinatie met model 50169, 50214 of 50217 voldoet het aan ISO 20471-3.

EN ISO 20471 1

CA7

CB7

CZT

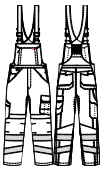

Amerikaanse overall/Bretelbroek

Model 20221

Omschrijving: verdekte ritssluiting, 2 ingezette ruime zijzakken met extra ingezette zak, ruime borstzak met rits aan de zijkant, 2 ruime achterzakken met klittenband, makkelijk toegankelijke kniezakken met opening aan bovenzijde afsluitbaar met klep en klittenband, loshangende duimstokzak met 2 extra zakken, loshangende dijbeenzak met klep en extra opbergmogelijkheden door de geïntegreerde GSM-zak en de extra toolzakjes, voorgevormde broekspijpen voor zeer goede pasvorm, extra inzet bij kruis ter voorkoming van uitscheuring, 1 D-ring voor badgehouder, reflectieband, reflecterende piping, verstelbare schouderbanden met elastiek
Kwaliteit: D09291N1/D1S164L1 - 60%/40% polyester/katoen, 4/1 satijnbinding, 290 gr/m² / 65%/35% polyester/katoen, keperbinding, 245 gr/m²
Categorie: Protective wear - Ongevoerd
Maatrange: CA7 - (44-66), CB7 - (44-66), CZT - (44-66)
Lengtematen: CA7 - (49-57), CB7 - (49-57), CZT - (49-57)
Buikmaten: CA7 - (24-29), CB7 - (24-29), CZT - (24-29)

Model voldoet aan ISO 20471-2. In combinatie met model 50169, 50214 of 50217 voldoet het aan ISO 20471-3.

EN ISO 20471 2

CA7

CB7

CZT

Softshell

Model 50214

Omschrijving: ritssluiting, binnenzak met klittenband, 2 ingezette zijzakken met rits, 2 ingezette borstzakken met rits waarvan rechter borstzak voorzien is van D-ring voor badgehouder, verstelbare taille d.m.v. trekkoord, ademend, winddicht en waterafstotend, mouwen verstelbaar d.m.v. klittenband, kinbeschermer, verlengd rugpand, reflectieband, reflecterende piping
Kwaliteit: D1S395YS - 92%/8% polyester/elastaan, PU membrane, high performance laminate + DWR, 320 gr/m²
Categorie: Protective wear - Ongevoerd
Maatrange: CA7 - (XS-4XL), CB7 - (XS-4XL), CZT - (XS-4XL)

2
EN ISO 20471

CA7

CB7

CZT

Jack

Model 50169

Omschrijving: verdekte ritssluiting met drukknopen, 2 ingezette zijzakken met drukknoop, 2 ingezette borstzakken met klep en drukknoop waarvan rechter borstzak voorzien is van D-ring voor badgehouder, 2 ruime binnenzakken, rugplooien voor extra bewegingsvrijheid, mouwen verstelbaar d.m.v. klittenband, verlengd rugpand, reflectieband, reflecterende piping
Kwaliteit: D09291N1/D1S164L1 - 60%/40% polyester/katoen, 4/1 satijnbinding, 290 gr/m² / 65%/35% polyester/katoen, keperbinding, 245 gr/m²
Categorie: Protective wear - Ongevoerd
Maatrange: CA7 - (44-66), CB7 - (44-66), CZT - (44-66)

2
EN ISO 20471

CA7

CB7

CZT

Parka

Model 50217

Omschrijving: verdekte ritssluiting met verdekte drukknopen, napoleonzak met rits, 2 ingezette zijzakken met rits, binnenzak met rits, 2 ingezette borstzakken waarvan rechter borstzak voorzien is van D-ring voor badgehouder, wind- en waterdicht met getapete naden, verlengd rugpand, reflectieband, reflecterende piping, verstelbare afneembare capuchon met drukknopen, fleece aan binnenzijde kraag, kinbeschermer
Kwaliteit: D1S368N9 - 100% polyester, PU coated + DWR, 195 gr/m²
Categorie: Protective wear - Ongevoerd
Maatrange: CA7 - (S-4XL), CB7 - (S-4XL), CZT - (XS-4XL)

Parka kan gecomplementeerd worden met fleecevest 50219 of 50220.

3
EN ISO 20471

3
3
EN 343

620
670

NIEUW

Fleecevest

Model 50219

Omschrijving: ritssluiting, 2 ingezette zijzakken met verdekte rits, reflectieband
Kwaliteit: YW - 100% polyester, 235 gr/m², YA - 100% polyester, 235 gr/m²
Categorie: Protective wear - Ongevoerd
Maatrange: 620 - (S-4XL), 670 - (S-4XL)

Om in te spelen op de wisselende weersomstandigheden kan je een fleecevest toevoegen aan de parka 50217. Je kan kiezen uit het high visibility fleecevest 50219. Indien je een zwart fleecevest wenst, is het fleecevest 50220 ook verkrijgbaar.

500

NIEUW

Fleecevest

Model 50220

Omschrijving: ritssluiting, 2 ingezette zijzakken met verdekte rits
Kwaliteit: YW - 100% polyester, 235 gr/m²
Categorie: Workwear - Ongevoerd
Maatrange: 500 - (S-4XL)

Om in te spelen op de wisselende weersomstandigheden kan je een fleecevest toevoegen aan de parka 50217. Je kan kiezen uit het high visibility fleecevest 50219. Indien je een zwart fleecevest wenst, is het fleecevest 50220 ook verkrijgbaar.

EN ISO 20471 2

De modellen van deze kwaliteit D09291N1 kunnen wij ook op jouw aanvraag produceren in de onderstaande kleuren:

620	Fluo oranje	670	Fluo geel	720	Fluo rood

Hiervoor geldt een minimum ordergrootte van 30 stuks.

Kwaliteit D1S164L1 kunnen wij op jouw aanvraag ook in de volgende kleuren produceren:

100	Marine	101	Marine	106	Marine	170	Korenblauw	270	Raf
350	Kaki	400	Flessengroen	500	Zwart	520	Charcoal grijs	543	Grijs
550	Wit	600	Oranje	700	Rood				

Hiervoor geldt een minimum ordergrootte van 30 stuks.

Kwaliteit D1S395YS kunnen wij op jouw aanvraag ook in de volgende kleuren produceren:

620	Fluo oranje	670	Fluo geel	720	Fluo rood

Hiervoor geldt een minimum ordergrootte van 30 stuks.

Neem gerust contact met ons op als je nog vragen hebt. Wij helpen je graag verder.

HAVEP® ATTITUDE HIGH VISIBILITY

HAVEP® HIGH VISIBILITY

CLASSIC

- ✓ Gecertificeerde veiligheidskleding om in “gezien te worden” (EN ISO 20471)
- ✓ Opvallend veilig overdag en 's nachts
- ✓ Er zijn zowel eenkleurige als tweekleurige fluorescerende items
- ✓ Functioneel met slim geplaatste zakken

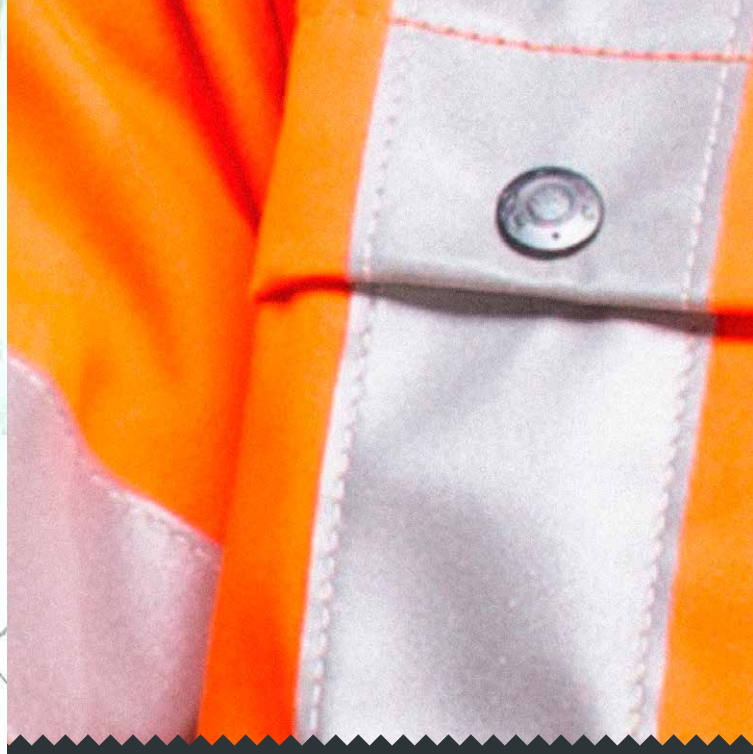

HAVEP® High Visibility voldoet aan de volgende norm:

EN ISO 20471

Bescherming door hoge zichtbaarheid bij dag, schemer en nacht

C7A

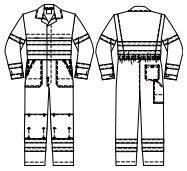

Overall
Model 2415

Omschrijving: verdekte drukknoopsluiting, 2 zijzakken waarvan 1 met GSM-zakje, 2 afsluitbare intasten, 2 ingezette borstzakken met drukknoop, achterzak met knoop, duimstokzak, kniezakken, elastiek in rug, rugplooien, manchetten met drukknopen, reflectieband
Kwaliteit: D08520M2/D09291N1 - 65%/35% katoen/polyester, 2/1 keperbinding, 290 gr/m² / 60%/40% polyester/katoen, 4/1 satijnbinding, 290 gr/m²
Categorie: Protective wear - Ongevoerd
Maatrange: C7A - (44-66)

3
EN ISO 20471

C7A
C7B
C8A

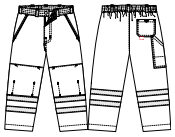

Werkbroek
Model 8397

Omschrijving: verdekte ritssluiting, 2 ingezette zijzakken waarvan 1 met GSM-zakje, achterzak met knoop, duimstokzak, kniezakken, reflectieband
Kwaliteit: D08520M2/D09291N1 - 65%/35% katoen/polyester, 2/1 keperbinding, 290 gr/m² / 60%/40% polyester/katoen, 4/1 satijnbinding, 290 gr/m²
Categorie: Protective wear - Ongevoerd
Maatrange: C7A - (44-66), C7B - (44-66), C8A - (44-66)

Model voldoet aan ISO 20471-1. In combinatie met model 5105 voldoet het aan ISO 20471-2.
Model voldoet aan ISO 20471-1. In combinatie met model 4133, 5139 of 10015 voldoet het aan ISO 20471-3.
Uitgevoerd met lengtezoom.

1
EN ISO 20471

CA7
CA8

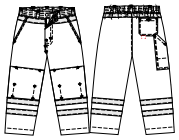

Werkbroek
Model 8410

Omschrijving: verdekte ritssluiting, 2 ingezette zijzakken waarvan 1 met GSM-zakje, achterzak met knoop, duimstokzak, kniezakken, elastiek in rug, reflectieband
Kwaliteit: D09291N1/D08520M2 - 60%/40% polyester/katoen, 4/1 satijnbinding, 290 gr/m² / 65%/35% katoen/polyester, 2/1 keperbinding, 290 gr/m²
Categorie: Protective wear - Ongevoerd
Maatrange: CA7 - (44-66), CA8 - (44-66)

2
EN ISO 20471

C7A
C7B
C8A

Jack/Blouson
Model 5105

Omschrijving: verdekte drukknoopsluiting, 2 ingezette borstzakken met drukknoop, elastiek in taille, rugplooien, mouwen met steldrukkers, reflectieband
Kwaliteit: D08520M2/D09291N1 - 65%/35% katoen/polyester, 2/1 keperbinding, 290 gr/m² / 60%/40% polyester/katoen, 4/1 satijnbinding, 290 gr/m²
Categorie: Protective wear - Ongevoerd
Maatrange: C7A - (44-66), C7B - (44-66), C8A - (44-66)

2
EN ISO 20471

C7A
C8A

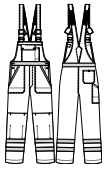

Amerikaanse overall/Bretelbroek

Model 2414

Omschrijving: verdekte ritssluiting, 2 zijzakken waarvan 1 met GSM-zakje, 2 afsluitbare intasten, borstzak met klep en pennenzakje, achterzak met knoop, duimstokzak, kniezakken, verstelbare taille d.m.v. knopen, verstelbare schouderbanden met elastiek, reflectieband
Kwaliteit: D08520M2/D09291N1 - 65%/35% katoen/polyester, 2/1 keperbinding, 290 gr/m² / 60%/40% polyester/katoen, 4/1 satijnbinding, 290 gr/m²
Categorie: Protective wear - Ongevoerd
Maatrange: C7A - (44-66), C8A - (44-66)

Model voldoet aan ISO 20471-1. In combinatie met model 5105 voldoet het aan ISO 20471-2.
Model voldoet aan ISO 20471-1. In combinatie met model 4133 of 5139 voldoet het aan ISO 20471-3.

1
EN ISO 20471

C7A
C7B
C8A

Parka

Model 4133

Omschrijving: verdekte ritssluiting met drukknopen, 2 ingezette voorzakken met klep, 2 ingezette borstzakken met klep, binnenzak met rits, windvangers, verdekte capuchon in kraag, reflectieband
Kwaliteit: D1S274N4 - 67%/33% polyester/katoen, 3/1 keperbinding, 240 gr/m²
Categorie: Protective wear - Gevoerd
Maatrange: C7A - (XS-4XL), C7B - (XS-4XL), C8A - (XS-4XL)

2
EN ISO 20471

C7A
C7B
C8A
C8B

All season jack

Model 5139

Omschrijving: verdekte ritssluiting met drukknopen, napoleonzak, 2 ingezette zijzakken met drukknoop, 2 ingezette borstzakken met drukknoop, elastiek in taille, afritsbare mouwen, uitneembare voering, manchetten met elastische band, capuchon, reflectieband
Kwaliteit: D1S274N4 - 67%/33% polyester/katoen, 3/1 keperbinding, 240 gr/m²
Categorie: Protective wear - Gevoerd
Maatrange: C7A - (S-4XL), C7B - (S-4XL), C8A - (S-4XL), C8B - (S-4XL)

2
EN ISO 20471

CA7
CBT

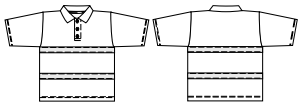

Polo

Model 10015

Omschrijving: knoopsluiting, reflectieband
Kwaliteit: XI - 73%/27% polyester/viscose (VILOFT®), tricot, 210 gr/m²
Categorie: Protective wear - Ongevoerd
Maatrange: CA7 - (S-4XL), CBT - (S-4XL)

1
EN ISO 20471

620

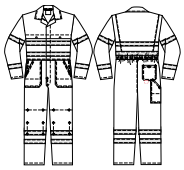

Overall
Model 2404

Omschrijving: verdekte drukknoopsluiting, 2 zijzakken, 2 intasten, 2 ingezette borstzakken, achterzak, duimstokzak, kniezakken binnenzijde, elastiek in rug, rugplooien, reflectieband
Kwaliteit: D09291N1 - 60%/40% polyester/katoen, 4/1 satijnbinding, 290 gr/m²
Categorie: Protective wear - Ongevoerd
Maatrange: 620 - (44-66)

EN ISO 20471 3

620

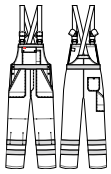

Amerikaanse overall/Bretelbroek
Model 2485

Omschrijving: verdekte ritssluiting, 2 zijzakken, borstzak met klep en pennenzakje, achterzak, duimstokzak, kniezakken binnenzijde, verstelbare elastische schouderbanden, reflectieband
Kwaliteit: D09291N1 - 60%/40% polyester/katoen, 4/1 satijnbinding, 290 gr/m²
Categorie: Protective wear - Ongevoerd
Maatrange: 620 - (44-66)

Model voldoet aan ISO 20471-2. In combinatie met model 3133, 40057, 5367 of 7051 voldoet het aan ISO 20471-3.

EN ISO 20471 1

620

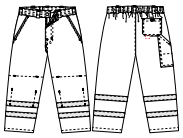

Werkbroek
Model 8394

Omschrijving: verdekte ritssluiting, 2 ingezette zijzakken, achterzak, duimstokzak, kniezakken binnenzijde, elastiek in rug, reflectieband
Kwaliteit: D09291N1 - 60%/40% polyester/katoen, 4/1 satijnbinding, 290 gr/m²
Categorie: Protective wear - Ongevoerd
Maatrange: 620 - (44-66)

Model voldoet aan ISO 20471-1. In combinatie met model 3133, 40057, 5367, 7500, 7515 of 7051 voldoet het aan ISO 20471-3.

EN ISO 20471 1

620

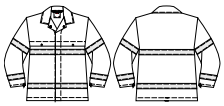

Korte jas/Vest

Model 3133

Omschrijving: verdekte drukknoopsluiting, 2 ingezette borstzakken, reflectieband
Kwaliteit: D09291N1 - 60%/40% polyester/katoen, 4/1 satijnbinding, 290 gr/m²
Categorie: Protective wear - Ongevoerd
Maatrange: 620 - (44-66)

EN ISO 20471 3

620

Softshell

Model 40057

Omschrijving: ritssluiting, 2 ingezette zijzakken met verdekte rits, mouwen verstelbaar d.m.v. klittenband, reflectieband, met windstopper
Kwaliteit: D1S395YS - 92%/8% polyester/elastaan, PU membrane, high performance laminate + DWR, 320 gr/m²
Categorie: Protective wear - Ongevoerd
Maatrange: 620 - (XS-4XL)

EN ISO 20471 2

620

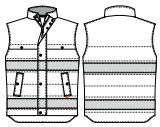

Bodywarmer

Model 5367

Omschrijving: verdekte ritssluiting met drukknopen, napoleonzak, 2 ingezette zijzakken, 2 ingezette borstzakken met klep, verlengd rugpand, reflectieband
Kwaliteit: D1S274N4 - 67%/33% polyester/katoen, 3/1 keperbinding, 240 gr/m²
Categorie: Protective wear - Gevoerd
Maatrange: 620 - (XS-4XL)

Model voldoet aan ISO 20471-2. In combinatie met model 2485 of 8394 voldoet het aan ISO 20471-3.

EN ISO 20471 2

620

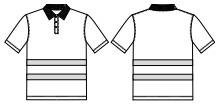

Polo

Model 7515

Omschrijving: knoopsluiting, reflectieband
Kwaliteit: 01 - 53%/47% katoen/polyester, piqué, 185 gr/m²
Categorie: Protective wear - Ongevoerd
Maatrange: 620 - (XS-4XL)

EN ISO 20471 1

620

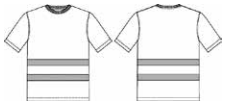

T-shirt

Model 7500

Omschrijving: reflectieband
Kwaliteit: 01 - 53%/47% katoen/polyester, piqué, 185 gr/m²
Categorie: Protective wear - Ongevoerd
Maatrange: 620 - (XS-4XL)

EN ISO 20471 1

CAB

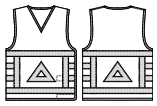

Verkeersregelaarsvest

Model 7050

Omschrijving: klittenbandsluiting aan de zijkant, reflectieband
Kwaliteit: 01 -100% polyester, 110-120 gr/m²
Categorie: Protective wear - Ongevoerd
Maatrange: CAB - (M/L - XL/XXL)

EN ISO 20471 2

620

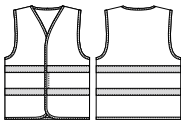

Veiligheidsvest

Model 7051

Omschrijving: klittenbandsluiting, reflectieband
Kwaliteit: 01 - 100% polyester, 110-120 gr/m²
Categorie: Protective wear - Ongevoerd
Maatrange: 620 - (universele maat)

EN ISO 20471 2

620

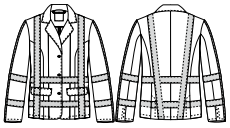

Dames korte jas

Model 30137

Omschrijving: metalen knoopsluiting, 2 ingezette voorzakken met klep, reflectieband
Kwaliteit: D09291N1 - 60%/40% polyester/katoen, 4/1 satijnbinding, 290 gr/m²
Categorie: Protective wear - Ongevoerd
Maatrange: 620 - (34-56)

EN ISO 20471 2

620

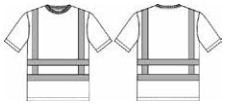

T-shirt RWS

Model 7510

Omschrijving: reflectieband
Kwaliteit: 01 -53%/47% katoen/polyester, piqué, 185 gr/m²
Categorie: Protective wear - Ongevoerd
Maatrange: 620 - (S-3XL)

EN ISO 20471 2

620

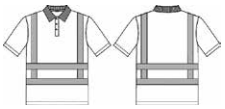

Polo RWS

Model 7520

Omschrijving: knoopsluiting, reflectieband
Kwaliteit: 01 -53%/47% katoen/polyester, piqué, 185 gr/m²
Categorie: Protective wear - Ongevoerd
Maatrange: 620 - (XS-4XL)

EN ISO 20471 2

620

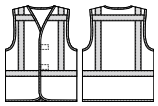

Veiligheidsvest RWS

Model 7052

Omschrijving: klittenbandsluiting, reflectieband
Kwaliteit: 01 -100% polyester, 110-120 gr/m²
Categorie: Protective wear - Ongevoerd
Maatrange: 620 - (M/L - XL/XXL)

EN ISO 20471 2

620

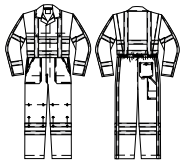

Overall RWS

Model 2400

Omschrijving: verdekte drukknoopsluiting, 2 zijzakken, 2 intasten, 2 ingezette borstzakken, GSM-zakje, achterzak, duimstokzak, kniezakken binnenzijde, elastiek in rug, rugplooien voor extra bewegingsvrijheid, reflectieband
Kwaliteit: D09291N1 - 60%/40% polyester/katoen, 4/1 satijnbinding, 290 gr/m²
Categorie: Protective wear - Ongevoerd
Maatrange: 620 - (44-66)

Uitgevoerd met lengtezoom.

3
EN ISO 20471

620

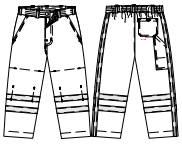

Werkbroek RWS

Model 8417

Omschrijving: verdekte ritssluiting, 2 ingezette zijzakken, GSM-zakje, achterzak, duimstokzak, kniezakken binnenzijde, elastiek in rug, reflectieband
Kwaliteit: D09291N1 - 60%/40% polyester/katoen, 4/1 satijnbinding, 290 gr/m²
Categorie: Protective wear - Ongevoerd
Maatrange: 620 - (44-66)

Model voldoet aan ISO 20471-1. In combinatie met model 5132, 40058, 50095, 4155, 5126, 7510, 7520, 7052 of 7050 voldoet het aan ISO 20471-3.
Uitgevoerd met lengtezoom.

1
EN ISO 20471

620

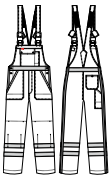

Amerikaanse overall/Bretelbroek RWS

Model 2484

Omschrijving: verdekte ritssluiting, 2 zijzakken, borstzak met klep, pennenzakje, GSM-zakje, achterzak, duimstokzak, kniezakken binnenzijde, verstelbare schouderbanden met elastiek, reflectieband
Kwaliteit: D09291N1 - 60%/40% polyester/katoen, 4/1 satijnbinding, 290 gr/m²
Categorie: Protective wear - Ongevoerd
Maatrange: 620 - (44-66)

Model voldoet aan ISO 20471-2. In combinatie met model 5132, 40058, 50095, 4155, 5126, 7052 of 7050 voldoet het aan ISO 20471-3.
Uitgevoerd met lengtezoom.

1
EN ISO 20471

620

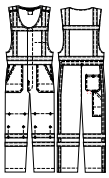

Bodybroek RWS

Model 2683

Omschrijving: verdekte ritssluiting met drukknopen, 2 voorzakken, 2 intasten, loshangende binnenzak, achterzak, duimstokzak, kniezakken binnenzijde, reflectieband
Kwaliteit: D09291N1 - 60%/40% polyester/katoen, 4/1 satijnbinding, 290 gr/m²
Categorie: Protective wear - Ongevoerd
Maatrange: 620 - (46-66)

Uitgevoerd met lengtezoom.

3
EN ISO 20471

620

Jack/Blouson RWS

Model 5132

Omschrijving: verdekte drukknoopsluiting, 2 voorzakken, 2 borstzakken, elastiek in taille, rugplooien, mouwen met steldrukkers, reflectieband
Kwaliteit: D09291N1 - 60%/40% polyester/katoen, 4/1 satijnbinding, 290 gr/m²
Categorie: Protective wear - Ongevoerd
Maatrange: 620 - (44-66)

3
EN ISO 20471

620

Softshell RWS

Model 40058

Omschrijving: ritssluiting, 2 ingezette zijzakken met verdekte rits, mouwen verstelbaar d.m.v. klittenband, reflectieband, met windstopper
Kwaliteit: D1S395YS - 92%/8% polyester/elastaan, PU membrane, high performance laminate + DWR, 320 gr/m²
Categorie: Protective wear - Ongevoerd
Maatrange: 620 - (XS-4XL)

2
EN ISO 20471

620

All season jack RWS

Model 5126

Omschrijving: verdekte ritssluiting met drukknopen, napoleonzak, 2 ingezette zijzakken met klep, 2 ingezette borstzakken met klep, elastiek in taille, afritsbare mouwen, uitneembare voering, manchetten met elastische band, verdekte capuchon in kraag, reflectieband
Kwaliteit: D1S274N4 - 67%/33% polyester/katoen, 3/1 keperbinding, 240 gr/m²
Categorie: Protective wear - Gevoerd
Maatrange: 620 - (S-4XL)

3
EN ISO 20471

620

Parka RWS

Model 4155

Omschrijving: verdekte 2-weg ritssluiting met drukknopen, 2 ingezette voorzakken, 2 ingezette borstzakken met klep, binnenzak met rits, verstelbare taille d.m.v. koord, windvangers, verdekte capuchon in kraag, reflectieband
Kwaliteit: D1S274N4 - 67%/33% polyester/katoen, 3/1 keperbinding, 240 gr/m²
Categorie: Protective wear - Gevoerd
Maatrange: 620 - (XS-4XL)

3
EN ISO 20471

De modellen van deze kwaliteit D09291N1 kunnen wij ook op jouw aanvraag produceren in de onderstaande kleuren:

620	Fluo oranje	670	Fluo geel	720	Fluo rood

Hiervoor geldt een minimum ordergrootte van 30 stuks.

Kwaliteit D08520M2 kunnen wij ook op jouw aanvraag produceren in de onderstaande kleuren:

100	Marine	106	Marine	170	Korenblauw	350	Kaki	352	Camel
400	Flessengroen	500	Zwart	520	Charcoal grijs	550	Wit	600	Oranje
700	Rood								

Hiervoor geldt een minimum ordergrootte van 30 stuks.

Kwaliteit D1S395YS en D1S368N9 kunnen wij op jouw aanvraag ook in de volgende kleuren produceren:

620	Fluo oranje	670	Fluo geel	720	Fluo rood

Hiervoor geldt een minimum ordergrootte van 30 stuks.

Neem gerust contact met ons op als je nog vragen hebt. Wij helpen je graag verder.

ONDERHOUDSVOORSCHRIFTEN

Wasinstructies

De kleding van HAVEP Workwear/Protective wear bevat ook altijd een etiket met onderhoudsvoorschriften in het kledingstuk waarop één of meerdere van onderstaande symbolen kunnen voorkomen. Houd je aan deze voorschriften, dat is de beste verzekering voor lang draagplezier.

- **Lees altijd de wasvoorschriften voor de eerste wasbeurt.**
- **Was kleding binnenstebuiten, dat voorkomt slijtage.**
- **Ritsen sluiten voor wassen.**

Wassen

Was nieuwe, fel gekleurde kleding altijd eerst een paar keer apart!

Drogen

Drogen op een te hoge temperatuur kan krimp veroorzaken!

Strijken

Te heet strijken is de oorzaak van veel problemen en klachten!

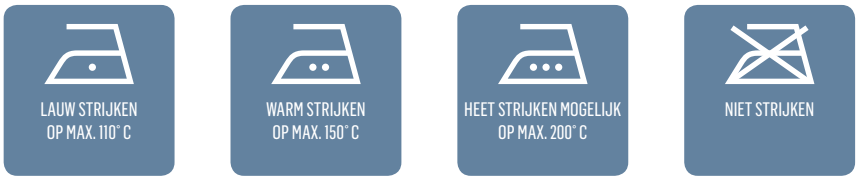

Reinigen (chemisch)

Raadpleeg bij twijfel uw leverancier of stomerij

De kleding is industrieel wasbaar volgens ISO 15797 wasproces 8 (zie tabel). Tumblerdrogen (het hexagram) en tunneldrogen (de drie rechthoeken) zijn beide toegestaan (maar het drogen in een tunnel/finisher geeft een beter uiterlijk en minder krimp dan het drogen in een tumbler). Het bijbehorende PRO-rein symbool is:

Classificatie	Doektype en wastemperatuur	Proces nummer
Normaal voor witte workwear/gevoelig geverfde trimmings + bleekmiddel met perazijnzuur	Katoen 75°C	1
	Polyester/katoen 75°C	2
Normale witte workwear + chloorbleekmiddel	Katoen 85°C	3
	Polyester/katoen 75°C	4
Normaal voor witte workwear/gevoelig geverfde trimmings + waterstofperoxide bleekmiddel	Katoen 85°C	5
	Polyester/katoen 85°C	6
Geverfde workwear	Katoen 85°C	7
	Polyester/katoen 75°C	8
	Drogen – procedure A – Droogtrommel	
	Drogen – procedure B – Tunnelfinisher	

Tackle veilig iedere klus met HAVEP genormeerde veiligheidskleding

Welke risico's en gevaren er op een werkplek zijn, wordt duidelijk door de RI & E (risico inventarisatie en evaluatie) die iedere werkgever moet doen vanuit de arbeidsomstandighedenwet. Risico's worden allereerst beperkt door maatregelen in de werk-omstandigheden, zoals goed beveiligde machines en veilige werkmethoden.

Een ongeluk kan echter altijd gebeuren. De persoonlijke beschermingsmiddelen (PBM's) zijn er in dit geval om je te beschermen. HAVEP heeft verschillende productlijnen die tegen één of meer risico's beschermen. Op deze kleding is de (Europese) wet op de Persoonlijke Beschermingsmiddelen van toepassing.

Verordening (EU) 2016/425

In deze wet op persoonlijke beschermingsmiddelen staan de voorwaarden waaraan beschermende kleding moet voldoen. De wet bestaat al sinds 1989 (destijds de richtlijn 89/686/EEG) en is in maart 2016 vernieuwd (de verordening 2016/425).

De ontwikkeling van de kledingnormen zoals de EN ISO 11611 (lasserskleding) en de EN ISO 20471 (verbeterde zichtbaarheidskleding) wordt op basis van de EU regelgeving gedaan. En doordat de kledingcertificaten een geldigheidstermijn van 5 jaar hebben, zullen de aanpassingen uit de nieuwe verordening bij de beschermende kleding van HAVEP automatisch meegenomen worden.

De HAVEP protective wear voldoet aan één of meer van de volgende EN- en ISO normen en daarmee aan de vereisten uit de Europese regelgeving. De verordening 425/2016 kent (net als voorheen de richtlijn 89/656/EC) drie risicoklassen. Hoe hoger het risico voor de drager, hoe strenger de eisen en voorschriften waar de kleding aan moet voldoen.

Klasse I: laag risico. Deze kleding wordt niet door een onafhankelijk testinstituut gecontroleerd, maar door de producent zelf. Regenkleding valt bijvoorbeeld in deze klasse.

Klasse II: gemiddeld risico. Hier wordt eenmalig een voorbeeldkledingstuk naar een onafhankelijk testinstituut gestuurd ter controle, ook wel de "typekeuring" genoemd. In deze klasse vallen bijvoorbeeld laskleding en zichtbaarheidskleding.

Klasse III: hoog risico. Kleding in deze klasse wordt jaarlijks gecontroleerd door een onafhankelijk testinstituut. Denk hierbij aan kleding die bescherming biedt tegen het risico van chemicaliën en een vlamboog.

Waar is beschermende kleding aan te herkennen?

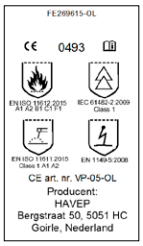

Een CE-etiket waarop de pictogrammen (lees: de risico's) staan en waarop de producent met naam én adres vermeld wordt.

Een gebruikersinstructie met informatie en uitleg voor de drager.

Een certificaat van een Notified Body met actuele normen en een geldigheidstermijn van 5 jaar (en dat kan dus een certificaat zijn op basis van de "Richtlijn" of de "Verordening"). Die geldigheidstermijn is een aanscherping uit de Verordening.

Een conformiteitsverklaring van de producent, wat de koppeling is tussen de kleding en het certificaat. Deze verklaring moet bij de kleding zitten óf op de website van de producent te vinden zijn. Ook dat is een aanscherping uit de Verordening.

NORMERINGEN

EN ISO 11612
A1B1C1

EN ISO 11612
A1B1C1E1

EN ISO 11612
A1B1C1E1F1

EN ISO 11612
A1A2B1C1E1F1

EN ISO 11612

Beschermende kleding voor werknemers die blootgesteld kunnen worden aan hitte en vlammen, met uitzondering van lassers en brandweerlieden

De drager wordt beschermd tegen korte contacten met een vlam, evenals (tot op zekere hoogte) tegen convectie- en stralingshitte. De kleding valt in risicoklasse II.

De norm kent voor wat betreft het doek een aantal testen. De resultaten van deze testen worden weergegeven door de letters A, B, C, D, E en F. Om te voldoen aan de norm, moet een kledingstuk altijd vlamverspreidingscode A1 of A2 hebben en tenminste één van de overige coderingen (B t/m F). Waarbij B en C respectievelijk staan voor vlam- en stralingswarmte, D en E voor gesmolten aluminium en ijzer en F voor contactwarmte. Het etiket moet aangeven welke klassering gehaald is.

Metalen en kunststof onderdelen, zoals knopen en ritsen, moeten eenzijdig verdekt zijn en er moet voldoende overlapping zijn tussen jas en broek.

Onderstaande modeleisen zijn alleen van toepassing wanneer de codering D en/of E van toepassing is:

- Geen omslagen aan mouwen en broekspijpen.
- Buitenzakken moeten voorzien zijn van kleppen die aan beide zijden 10 mm breder zijn dan de zakopening. Dit geldt niet voor zijzakken onder de taille, waarvan de opening een hoek maakt van minder dan 10 graden met de verticale naad. Dit punt komt overeen met de eisen uit de ISO 11611 laskleding (en is een versoepeling ten opzichte van de modelspecificaties uit de EN 531 D/E).
- De sluitingen moeten een beschermende flap hebben.
- De maximale afstand tussen de knopen bedraagt 15 cm.

EN ISO 11611
Class 1 A1

EN ISO 11611
Class 2 A1

EN ISO 11611
Class 1 A1A2

EN ISO 11611

Beschermende kleding voor gebruik bij het lassen en verwante processen

Deze norm legt de vereisten vast voor laskleding. Het betreft hier kleding die bij normale temperaturen een hele dag (8 uur) gedragen kan worden en bescherming biedt tegen kleine spatten van gesmolten metaal, kort contact met een vlam en UV-straling. Deze kleding valt in risicoklasse II.

De norm ISO 11611 kent twee klassen. De klasse geeft informatie over de isolerende eigenschappen van de kleding. Deze worden bepaald door een test die de stralingswarmte bepaalt (ISO 6942) en een test die de bescherming tegen kleine metaaldruppels meet (ISO 9150). Klasse 2 geeft een hogere bescherming.

Klasse 1: stralingswarmte > 7 seconden, metaaldruppels > 15.
Klasse 2: stralingswarmte > 16 seconden, metaaldruppels > 25.

Daarnaast wordt de kleding onderworpen aan een vlamverspreidingstest (ISO 15025). Het doek wordt 10 seconden bevlamd. Als de vlam weg is, moet de vlam op de kleding doven, mag het doek niet nagloeien en mag er geen gatvorming zijn. De modelvereisten in de lassersnorm zijn uitgebreid beschreven en gericht op het gevaar van vuur en (las) druppels, zoals:

- Zakken moeten voorzien zijn van een klep die aan beide zijden 10 mm breder is dan de zak. Dit geldt niet voor zakken op het been die achter de zijnaad geplaatst zijn en een opening hebben van 75 mm of minder (duimstokzakken).
- Verticale zakken onder de heupen met een hoek van 10 graden of minder hoeven ook geen klep te hebben.
- Metalen sluitingen moeten aan de binnenzijde of buitenzijde verdekt zijn.
- Plooien moeten vermeden worden. Er mogen geen gootjes ontstaan.
- De maximale afstand tussen de knopen bedraagt 15 cm.

EN 1149-5

EN 1149

Beschermende kleding ter voorkoming van elektrostatische oplading (explosie en brand)

Antistatische kleding voorkomt dat door elektrostatische oplading vonken ontstaan die brand of explosies kunnen veroorzaken. Deze norm wordt veelal gekoppeld aan andere normen, met name de weerstand tegen ontvlamming (ISO 11611 / ISO 11612), en valt in risicoklasse II.

De kleding moet voldoen aan een aantal ontwerpeisen (EN 1149-5), die gericht zijn op het voorkomen van vonken en het verbeteren van de aarding:

- Geleidende elementen (ritssluitingen, drukknopen) moeten verdekt zijn.
- Als de kleding uit meerdere lagen bestaat, moet de buitenlaag in staat zijn de elektrische ladingen te verspreiden.
- Aarding van de drager (bv. met antistatisch schoeisel) is erg belangrijk, zodat eventuele lading via het lichaam afgevoerd wordt. Daarom is het belangrijk om ook te zorgen voor huidcontact bij bv. de pols.

ATEX is geen kledingnormering maar een richtlijn

De ATEX 137 eist een veilige werkplek in relatie tot explosiegevaarlijke gebieden en verplicht tot aanduiding van zones. De ATEX richtlijn is opgesteld voor bedrijven waar sprake kan zijn van ontploffingsgevaar. Te denken valt aan bedrijven die werken met chemicaliën, maar ook aan bedrijven die werken met meel. In de ATEX richtlijn wordt ook gesproken over persoonlijke beschermingsmiddelen, waar o.a. kleding onder valt. Kleding die gecertificeerd is volgens de norm EN 1149, voldoet aan de eisen uit de ATEX richtlijn.

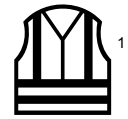

EN ISO 20471

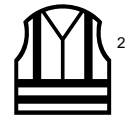

EN ISO 20471

EN ISO 20471

EN ISO 20471

Waarschuwingskleding met hoge zichtbaarheid

De hoge zichtbaarheidskleding, die genormeerd is volgens deze norm, valt in risicoklasse II. Het cijfer naast het pictogram geeft aan in welke klasse het artikel valt. Dat hangt af van de minimum oppervlakte fluorescerend en reflecterend materiaal:

- Klasse 3 vergt 0,8 m² fluo oppervlak en 0,2 m² reflecterend oppervlak.
- Klasse 2 vergt 0,5 m² fluo oppervlak en 0,13 m² reflecterend oppervlak.
- Klasse 1 vergt 0,14 m² fluo oppervlak en 0,10 m² reflecterend oppervlak.

Er zijn ook specifieke voorschriften vastgelegd met betrekking tot de plaatsing van het fluorescerend en reflecterend materiaal op romp, mouwen en pijpen.

De achtergrond, het fluorescerende materiaal, is toegestaan in de kleuren oranje, geel en rood. De kleurcoördinaten en de luminantie-factor moeten binnen bepaalde grenzen vallen (voor en na belichting). Tevens worden er eisen gesteld aan de kleurechtheid van zowel de fluorescerende kleuren als de contrastkleuren.

IEC 61482-2
Class 1

IEC 61482-2
Class 2

IEC 61482-2
Class 1
ATPV 11.5 cal/cm²

IEC 61482-2
Class 2
ATPV 11.5 cal/cm²

IEC 61482-2

Beschermende kleding tegen thermische gevaren van een elektrische vlamboog

Deze norm is opgesteld voor kleding die bescherming biedt tegen de thermische gevolgen van een elektrische vlamboog. De kleding valt in risico-klasse III. De bescherming tegen de gevolgen van een 'electric arc' kan op 2 manieren getest worden:

IEC 61482-1-1: de "open arc" methode

Deze testmethode wordt in de USA gebruikt. Testen volgens deze methode levert de ATPV-waarde of EBT50. De ATPV waarde is de waarde (in cal/cm²) waarbij een 50% bescherming voorspeld wordt tegen 2e graads brandwonden. Hoe hoger de waarde, hoe beter de bescherming. In Amerika wordt voor elektriciteitsmedewerkers een minimale ATPV-waarde van 8 vereist. De gemeten ATPV waarde staat op het normetiket. De HAVEP® 5safety Image collectie heeft een ATPV-waarde van 11.5 cal/cm².

IEC 61482-1-2: de BOX-test

Deze testmethode wordt in Europa gebruikt. Bij deze methode wordt vanuit 1 richting (de box) een vlamboog opgewekt door kortsluiting met 4kA (voor class 1) of 7kA (voor class 2). De vlamboog duurt daarbij niet langer dan 500ms. De warmte doorgang wordt gemeten en moet (om aan de klasse te voldoen) onder de Stoll curve blijven. De Stoll curve is een tabel die aangeeft bij welke temperatuur en tijd een 2e graads brandwond ontstaat. Tevens wordt beoordeeld op navlammen, gatvorming, smelten e.d.

Naast het doek wordt bij beide testmethoden ook een jas getest. Hierbij wordt geen energetische waarde bepaald, maar de jas wordt na blootstelling aan de vlamboog gecontroleerd op mankementen met betrekking tot de naden, sluitingen en alle andere accessoires.

Als modeleisen worden de modeleisen van lasserskleding (EN ISO 11611) aangehouden.

EN 343

Beschermende kleding - Bescherming tegen regen

Deze norm legt de eisen en testmethoden vast voor materialen en naden van kleding die beschermt tegen neerslag (regen en sneeuw), mist en vochtigheid van de grond. De kleding valt in risicoklasse I. Er vindt dus geen typekeuring door een onafhankelijk testinstituut plaats, tenzij het kledingstuk naast deze EN 343 aan nog meerdere normen voldoet, zoals bijvoorbeeld vlamvertragendheid (ISO 11612 of zichtbaarheid ISO 20471). In 2019 heeft de norm een update gehad. Er is een extra (betere) klasse 4 toegevoegd.

De X waarde geeft de waterdichtheid van het artikel aan. Er zijn vier klassen (was 3): hoe hoger de klasse, hoe beter de waterdichtheid. De klassen 1, 2 en 3 zijn gelijk gebleven. Bij klasse 4 is de waterdichtheid (van doek en naden) beter én deze wordt, ook bij de naden, getest ná voorbehandeling.

De Y waarde geeft het ademende vermogen van de kleding (alle lagen die in het artikel gebruikt worden) aan. Ook voor het ademende vermogen zijn er nu vier klassen. Klasse 1 is de laagste waarde (minst ademend) en klasse 4 de hoogste. Klasse 4 is een betere toegevoegde klasse en de grenzen van klasse 2 en 3 zijn verschoven.

EN 14058

Beschermende kleding voor de bescherming tegen koele omstandigheden

We hebben het dan over temperaturen > -5 °C. Dit kan outdoor kleding zijn, maar ook kleding in de constructie- of foodindustrie. Luchtdoorlaatbaarheid (wind) en waterdichtheid is daarom optioneel.

Naast het pictogram kunnen 5 waarden staan.
Van boven naar beneden:

a) Rct: de thermische weerstandsklasse, die gemeten wordt op alle doeklagen samen. De EN 14058 kent 3 klassen. Hoe hoger de klasse, hoe beter de isolatie
b) Luchtdoorlatendheid (optioneel)
c) Waterdichtheid (optioneel)
d) Optioneel: Thermische isolatie middels bewegende mannequin (Icler)
e) Optioneel: Thermische isolatie middels statische mannequin (Icle)

Een “x” voor de waarde, betekent dat de eigenschap niet bepaald is.

Welke eisen worden er in de norm gesteld?

Deze norm kent geen specifieke modelvereisten. De modellering en laagopbouw zijn echter van grote invloed op de isolerende waarden. In de Annex D van de norm worden (net als bij de EN 342) informatief een aantal kenmerken genoemd (zoals een passende en afsluitbare halsband bij jassen, een verstelbare tailleband voor aansluitende pasvorm en verstelbaarheid aan onderkant van de broekspijpen. Jassen moeten lang genoeg zijn om de broeksband te overlappen (ook bij voorover buigen).

EN 14404
Type 2 - Level 1

EN 14404

Kniebescherming voor werk in knielende positie

HAVEP levert kleding die gecertificeerd is volgens de norm EN 14404 type 2. Het gaat om broeken, overalls en bodybroeken/Amerikaanse overalls die voorzien zijn van kniezakken. De etikettering van de kleding heeft kenmerk VP-00.

De EN 14404 is enkel en alleen van toepassing in combinatie met gecertificeerde kniestukken. Deze kan u bij HAVEP verkrijgen.
In combinatie met de kniestukken, is de norm EN 14404 van toepassing voor alle HAVEP standaard werkkleding met kniezakken.

De kniebeschermer wordt getest op 3 eigenschappen perforatie, krachtverdeling en kracht bij impact. Er zijn 2 levels mogelijk (2 is het hoogste level). De VP-kniebeschermer VP-00 is getest volgens EN 14404 level 1.

Qua modelvereisten is deze kleding getest in combinatie met het kniestuk. Dit om vast te stellen dat de positie van de kniezak juist is en dat het kniestuk op de goede plaats blijft tijdens de werkzaamheden.

EN 13034-6

EN 13034

Beschermende kleding tegen vloeibare chemicaliën – Vereisten voor kleding die een beperkte bescherming biedt tegen vloeibare chemicaliën (Type 6 kleding)

EN 13034 Type 6 kleding valt in risicoklasse III en biedt een beperkte bescherming tegen kleine spatten of een lichte nevel van chemische vloeistoffen. De kleding is gemaakt van doek met een afstotende (fluorcarbon) finish. Deze finish zorgt ervoor dat waterige zuren afparelen. Om deze afstotende eigenschappen te behouden, moet de kleding na wassen gereappliceerd worden. Er zijn specifieke eisen voor de naden en assemblages. De naadsterkte wordt geclassificeerd en een modelspraytest wordt uitgevoerd, waarbij 7 bewegingen zijn omschreven.

Het materiaal dat voor deze kleding gebruikt wordt, moet voldoen aan een aantal eisen. In de norm EN 14325 staan voor 4 chemicaliën parameters beschreven voor vloeistofafstoting en vloeistofpenetratie: zwavelzuur 30%, natronloog 10%, o-xylene en butanol. De klassering die gehaald wordt, staat in de gebruikersinstructie.

Als modeleisen worden de modeleisen van lasserskleding (EN ISO 11611) aangehouden.

PRODUCT/NORMERINGMATRIX

Vind snel jouw genormeerde kleding en tackle veilig iedere klus

De onderstaande tabel geeft een overzicht van onze HAVEP Protective wear producten die aan één of meerdere ISO- en/of EN normen voldoen. Hierdoor vergemakkelijken wij jouw keuze van veiligheidskleding voor diverse werksituaties. HAVEP is jouw garantie voor genormeerde kleding.

Type kleding	Model	Elektrostatische oplading, EN 1149-5	Elektrische vlamboog, IEC 61482-2	Lassen en verwante werkzaamheden, EN ISO 11611	Hitte en vlammen, EN ISO 11612	Vloeibare chemicaliën, EN 13034-6	Hoge zichtbaarheid, EN ISO 20471	Regen en slecht weer, EN 343	Koele omgeving, EN 14058	Pagina
Overall	2033	x	x	x	x	x				54
Overall	2404						x			72
Overall RWS	2400						x			76
Overall	2415						x			70
Overall	2559	x	x	x	x					58
Overall	2725	x	x	x	x					58
Overall	20001	x	x	x	x	x	x			34
Overall	20006	x	x	x	x	x	x			37
Overall	20033	x	x	x	x	x				44
Overall RWS	20194	x	x	x	x	x	x			40
Overall	20251	x	x	x	x	x	x			26 en 28
Overall	20290	x	x	x	x	x				48
Overall	29061	x	x	x	x	x				54
Werkbroek	8394						x			72
Werkbroek	8397						x			70
Werkbroek	8410						x			70
Werkbroek RWS	8417						x			76
Werkbroek	8450	x	x	x	x					59
Werkbroek	8467	x	x	x	x					58
Werkbroek	8775	x	x	x	x	x				54
Werkbroek	80008	x	x	x	x	x	x			34
Werkbroek	80012	x	x	x	x	x	x			37

Type kleding	Model	Elektrostatische oplading, EN 1149-5	Elektrische vlamboog, IEC 61482-2	Lassen en verwante werkzaamheden, EN ISO 11611	Hitte en vlammen, EN ISO 11612	Vloeibare chemicaliën, EN 13034-6	Hoge zichtbaarheid, EN ISO 20471	Regen en slecht weer, EN 343	Koele omgeving, EN 14058	Pagina
Werkbroek	80030	x	x	x	x	x				44
Werkbroek	80228						x			64
Werkbroek RWS	80236	x	x	x	x	x	x			40
Werkbroek	80308	x	x	x	x	x	x			26 en 28
Werkbroek	80340	x	x	x	x	x				48
Werkbroek	80345	x	x	x	x	x				48
Korte jas/Werkvest	3133						x			73
Korte jas/Werkvest	3153	x	x	x	x					59
Korte jas/Werkvest	3256	x	x	x	x	x				54
Korte jas/Werkvest	30008	x	x	x	x	x	x			34
Korte jas/Werkvest	30012	x	x	x	x	x	x			37
Korte jas/Werkvest	30030	x	x	x	x	x				45
Dames korte jas	30137						x			75
Korte jas/Vest RWS	30153	x	x	x	x	x	x			40
Korte jas/Werkvest	50247	x	x	x	x	x	x			26 en 28
Korte jas/Werkvest	50285	x	x	x	x	x				49
Korte jas/Werkvest	50292	x	x	x	x	x				49
Jack/Blouson	5105						x			70
Jack/Blouson RWS	5132						x			77
Jack/Blouson	50028	x	x	x	x	x				45
Jack	50169						x			65
Jack	50186								x	98
Softshell	40057						x			73
Softshell RWS	40058						x			77
Softshell	50214						x			65
Softshell	50250	x	x	x	x	x	x			27 en 29

PRODUCT/NORMERINGMATRIX

Type kleding	Model	Elektrostatische oplading, EN 1149-5	Elektrische vlamboog, IEC 61482-2	Lassen en verwante werkzaamheden, EN ISO 11611	Hitte en vlammen, EN ISO 11612	Vloeibare chemicaliën, EN 13034-6	Hoge zichtbaarheid, EN ISO 20471	Regen en slecht weer, EN 343	Koele omgeving, EN 14058	Pagina
Am. Overall/Bretelbroek	2151	x	x	x	x	x				55
Am. Overall/Bretelbroek	2414						x			71
Am. Overall/Bretelbroek	2484						x			76
Am. Overall/Bretelbroek	2485						x			72
Am. Overall/Bretelbroek	2560	x	x	x	x					60
Am. Overall/Bretelbroek	2726	x	x	x	x					60
Am. Overall/Bretelbroek	20002	x	x	x	x	x	x			34
Am. Overall/Bretelbroek	20007	x	x	x	x	x	x			38
Am. Overall/Bretelbroek gevoerd	20021	x	x	x	x	x	x	x		35
Am. Overall/Bretelbroek	20032	x	x	x	x	x				44
Am. Overall/Bretelbroek	20221						x			64
Am. Overall/Bretelbroek	20253	x	x	x	x	x	x			26 en 28
Am. Overall/Bretelbroek	20288	x	x	x	x	x				49
Am. Overall/Bretelbroek	20291	x	x	x	x	x				49
Bodybroek RWS	2683						x			76
Bermuda	80232						x			64
Parka	4133						x			71
Parka RWS	4155						x			77
Parka	40001	x	x	x	x	x	x	x		36
Parka	40005	x	x	x	x	x	x	x		39
Parka	40070	x	x	x	x	x		x		55
Parka	50171							x		98
Parka RWS	50180	x	x	x	x	x	x	x		41
Parka	50217						x	x		65
Parka	50248	x	x	x	x	x	x	x		27 en 29

Type kleding	Model	Elektrostatische oplading, EN 1149-5	Elektrische vlamboog, IEC 61482-2	Lassen en verwante werkzaamheden, EN ISO 11611	Hitte en vlammen, EN ISO 11612	Vloeibare chemicaliën, EN 13034-6	Hoge zichtbaarheid, EN ISO 20471	Regen en slecht weer, EN 343	Koele omgeving, EN 14058	Pagina
Parka	50286	x	x	x	x	x				50
Pilotjack	50005	x	x	x	x	x	x	x		35
Pilotjack	50015	x	x	x	x	x	x	x		38
All season jack RWS	5126						x			77
All season jack	5139						x			71
Bodywarmer	5367						x			73
Polo lange mouw brandvertragend	7020	x	x		x					55
Polo lange mouw brandvertragend	10052	x	x		x					30
Polo	10015						x			71
Polo	7515						x			74
Polo RWS	7520						x			75
T-shirt	7500						x			74
T-shirt RWS	7510						x			75
Brandvertragend fleecevest	40012	x	x		x					36 en 39
Brandvertragend fleecevest	50249	x	x		x					29 en 50
Hemd lange mouw	1648	x			x					55
Thermobroek lang	10051	x	x		x					30
Thermohemd lange mouw	10050	x	x		x					30
Balaclava	10055	x	x		x					30
Veiligheidsvest	30180	x			x		x			27
Veiligheidsvest	7051						x			74
Veiligheidsvest RWS	7052						x			75
Verkeersregelaarsvest	7050						x			74
Fleecevest	50219						x			66

WORKWEAR

Ontdek wat HAVEP werkkleding voor jou kan doen

HAVEP heeft verschillende collecties werkkleding voor uiteenlopende sectoren.

Wij gaan verder dan kwalitatieve werkkleding. HAVEP biedt je uitstraling, comfort en veiligheid. Die waardes vertalen wij iedere dag naar onze kledingstukken, zowel in de nieuwe collecties als in de sterke producten die hun kracht door de jaren heen bewezen hebben en vanaf dag één succesvol zijn. Daar kun je op rekenen!

CLASSIC

Kies je voor HAVEP Classics dan kies je voor kleding die zijn werk doet. Voor slim geplaatste zakken, verstevigingen op de plekken waar je het nodig hebt en voor accessoires van kwaliteit. Je kiest voor een doordachte, betaalbare oplossing. Met deze kledingstukken kun je meteen goed aan de slag.

EXCELLENCE

Waar het HAVEP Classics assortiment vorm krijgt door een brede range ijzersterke basics, blinken de HAVEP Excellence producten uit in een frisse kijk. Want nieuwe situaties vergen nieuwe oplossingen. Bij deze producten ligt de focus op het unieke en hoogwaardige design en daarnaast is er veel aandacht voor het verwerken van slimme handigheidjes in en op de kleding. Items uit deze range zijn het antwoord op de vraag van morgen.

HAVEP® ATTITUDE

EXCELLENCE

- ✓ Super sterke werkkleding van de hoogste kwaliteit
- ✓ Moderne en sportieve uitstraling
- ✓ Unieke pasvorm door voorgevormde broekspijpen
- ✓ In de praktijk getest
- ✓ Custom made: uitvoerbaar in jouw bedrijfshuisstijl

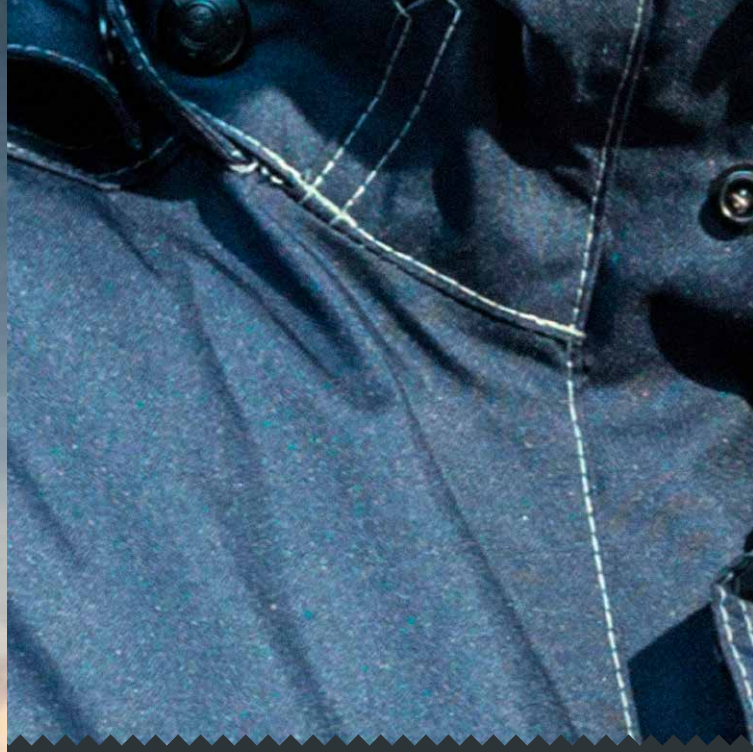

HAVEP® Attitude is door professionals getest in de praktijk waarna wij de items tot in de kleinste details optimaliseerden.

Zo hebben alle broeken en overalls een zeer goede pasvorm door de voorgevormde broekspijpen en voegden we op strategische plekken het ijzersterke Cordura® toe, zodat het kledingstuk nog langer meegaat.

Ook plaatsen we versteviging in het kruis om uitscheuren te voorkomen. Nog zoiets fijns: het zeer sterke en ademende stretchdoek in de knieholtes. Geloof ons, dat ga je merken!

100 520
C9K CDK
EYI EYJ

Werkbroek
Model 80229

Omschrijving: verdekte ritssluiting, 2 ruime ingezette zijzakken waarvan 1 extra zakje met rits, 2 ruime achterzakken waarvan 1 met klep, loshangende duimstokzak met extra toolzakjes, ruime loshangende dijbeenzak met klep en extra opbergmogelijkheden door de geïntegreerde GSM-zak en de extra toolzakjes, makkelijk toegankelijke Cordura® kniezakken met opening aan bovenzijde afsluitbaar met klep en klittenband, voorgevormde broekspijpen voor zeer goede pasvorm, Cordura® versterkingen en drievoudig gestikte naden op kwetsbare plekken voor een extra lange levensduur, brede riemlussen, verstelbare hamerlus d.m.v. drukknoop, zeer sterk ademend stretch doek (polyamide/Lycra) in de knieholte voor optimaal draagcomfort, extra inzet bij kruis ter voorkoming van uitscheuring, 1 D-ring voor badgehouder, reflecterende piping
Kwaliteit: D09340MR - 65%/35% katoen/polyester, canvas, 320 gr/m²
Categorie: Workwear - Ongevoerd
Maatrange: 100 - (44-66), 520 - (44-66), C9K - (44-66), CDK - (44-66), EYI - (44-66), EYJ - (44-66)
Lengtematen: 100 - (49-57), 520 - (49-57), C9K - (47-57), CDK - (49-57), EYI - (49-57), EYJ - (49-57)
Buikmaten: 100 - (24-29), 520 - (24-29), C9K - (24-29), CDK - (24-29), EYI - (24-29), EYJ - (24-29)

EN 14404
Type 2 - Level 1

100 520
C9K CDK
EYI EYJ

Werkbroek
Model 80231

Omschrijving: verdekte ritssluiting, 2 ruime ingezette zijzakken waarvan 1 extra zakje met rits, 2 ruime achterzakken waarvan 1 met klep, loshangende duimstokzak met extra toolzakjes, ruime loshangende dijbeenzak met klep en extra opbergmogelijkheden door de geïntegreerde GSM-zak en de extra toolzakjes, voorgevormde broekspijpen voor zeer goede pasvorm, Cordura® versterkingen en drievoudig gestikte naden op kwetsbare plekken voor een extra lange levensduur, brede riemlussen, verstelbare hamerlus d.m.v. drukknoop, zeer sterk ademend stretch doek (polyamide/Lycra) in de knieholte voor optimaal draagcomfort, extra inzet bij kruis ter voorkoming van uitscheuring, 1 D-ring voor badgehouder, reflecterende piping
Kwaliteit: D1S391LW - 65%/35% polyester/katoen, panamabinding, 260 gr/m²
Categorie: Workwear - Ongevoerd
Maatrange: 100 - (44-66), 520 - (44-66), C9K - (44-66), CDK - (44-66), EYI - (44-66), EYJ - (44-66)
Lengtematen: 100 - (49-57), 520 - (49-57), C9K - (47-57), CDK - (49-57), EYI - (49-57), EYJ - (49-57)
Buikmaten: 100 - (24-29), 520 - (24-29), C9K - (24-29), CDK - (24-29), EYI - (24-29), EYJ - (24-29)

100 520 C9K CDK EYI

Werkbroek

Model 80230

Omschrijving: verdekte ritssluiting, 2 ruime ingezette zijzakken waarvan 1 extra zakje met rits, 2 loshangende voorzakken met extra opbergmogelijkheden, 2 ruime achterzakken waarvan 1 met klep, loshangende duimstokzak met extra toolzakjes, ruime loshangende dijbeenzak met klep en extra opbergmogelijkheden door de geïntegreerde GSM-zak en de extra toolzakjes, makkelijk toegankelijke Cordura® kniezakken met opening aan bovenzijde afsluitbaar met klep en klittenband, voorgevormde broekspijpen voor zeer goede pasvorm, Cordura® versterkingen en drievoudig gestikte naden op kwetsbare plekken voor een extra lange levensduur, brede riemlussen, verstelbare hamerlus d.m.v. drukknoop, zeer sterk ademend stretch doek (polyamide/Lycra) in de knieholte voor optimaal draagcomfort, extra inzet bij kruis ter voorkoming van uitscheuring, 1 D-ring voor badgehouder, reflecterende piping
Kwaliteit: D09340MR - 65%/35% katoen/polyester, canvas, 320 gr/m²
Categorie: Workwear - Ongevoerd
Maatrange: 100 - (44-66), 520 - (44-66), C9K - (44-66), CDK - (44-66), EYI - (44-66)
Lengtematen: 100 - (49-57), 520 - (49-57), C9K - (47-57), CDK - (49-57), EYI - (49-57)
Buikmaten: 100 - (24-29), 520 - (24-29), C9K - (24-29), CDK - (24-29), EYI - (24-29)

EN 14404
Type 2 - Level 1

100 520 C9K CDK EYI EYJ

Bermuda

Model 80241

Omschrijving: verdekte ritssluiting, 2 ruime ingezette zijzakken waarvan 1 extra zakje met rits, 2 ruime achterzakken waarvan 1 met klep, loshangende duimstokzak met extra toolzakjes, ruime loshangende dijbeenzak met klep en extra opbergmogelijkheden door de geïntegreerde GSM-zak en de extra toolzakjes, Cordura® versterkingen en drievoudig gestikte naden op kwetsbare plekken voor een extra lange levensduur, brede riemlussen, verstelbare hamerlus d.m.v. drukknoop, extra inzet bij kruis ter voorkoming van uitscheuring, 1 D-ring voor badgehouder, reflecterende piping
Kwaliteit: D1S391LW - 65%/35% polyester/katoen, panamabinding, 260 gr/m²
Categorie: Workwear - Ongevoerd
Maatrange: 100 - (44-66), 520 - (44-66), C9K - (44-66), CDK - (44-66), EYI - (44-66), EYJ - (44-66)

100 520 CDK EYI

Overall

Model 20199

Omschrijving: verdekte ritssluiting met verdekte drukknopen, 2 ruime ingezette zijzakken, 2 ingezette borstzakken met klep en drukknoop waarvan rechter borstzak voorzien is van D-ring voor badgehouder, 2 ruime achterzakken waarvan 1 met klep, loshangende duimstokzak met extra toolzakjes, ruime loshangende dijbeenzak met klep en extra opbergmogelijkheden door de geïntegreerde GSM-zak en de extra toolzakjes, makkelijk toegankelijke Cordura® kniezakken met opening aan bovenzijde afsluitbaar met klep en klittenband, rugplooien voor extra bewegingsvrijheid, voorgevormde broekspijpen voor zeer goede pasvorm, Cordura® versterkingen en drievoudig gestikte naden op kwetsbare plekken voor een extra lange levensduur, verstelbare hamerlus d.m.v. drukknoop, zeer sterk ademend stretch doek (polyamide/Lycra) in de knieholte en ter hoogte van de onderrug voor optimaal draagcomfort, extra inzet bij kruis ter voorkoming van uitscheuring, 1 D-ring voor badgehouder, reflecterende piping
Kwaliteit: D1S391LW - 65%/35% polyester/katoen, panamabinding, 260 gr/m²
Categorie: Workwear - Ongevoerd
Maatrange: 100 - (44-66), 520 - (44-66), CDK - (44-66), EYI - (44-66)

EN 14404
Type 2 - Level 1

100 520
C9K CDK
EYI EYJ

Amerikaanse overall/Bretelbroek

Model 20195

Omschrijving: verdekte ritssluiting, 2 ruime ingezette zijzakken, ruime borstzak met rits aan de zijkant, 2 ruime achterzakken waarvan 1 met klep, loshangende duimstokzak met extra toolzakjes, ruime loshangende dijbeenzak met klep en extra opbergmogelijkheden door de geïntegreerde GSM-zak en de extra toolzakjes, makkelijk toegankelijke Cordura® kniezakken met opening aan bovenzijde afsluitbaar met klep en klittenband, voorgevormde broekspijpen voor zeer goede pasvorm, Cordura® versterkingen en drievoudig gestikte naden op kwetsbare plekken voor een extra lange levensduur, verstelbare hamerlus d.m.v. drukknoop, zeer sterk ademend stretch doek (polyamide/Lycra) in de knieholte voor optimaal draagcomfort, verstelbare schouderbanden met elastiek, extra inzet bij kruis ter voorkoming van uitscheuring, 1 D-ring voor badgehouder, reflecterende piping
Kwaliteit: D1S391LW - 65%/35% polyester/katoen, panamabinding, 260 gr/m²
Categorie: Workwear - Ongevoerd
Maatrange: 100 - (44-66), 520 - (44-66), C9K - (44-66), CDK - (44-66), EYI - (44-66), EYJ - (44-66)
Lengtematen: 100 - (49-57), 520 - (49-57), C9K - (47-57), CDK - (49-57), EYI - (49-57), EYJ - (49-57)
Buikmaten: 100 - (24-29), 520 - (24-29), C9K - (24-29), CDK - (24-29), EYI - (24-29), EYJ - (24-29)

EN 14404
Type 2 - Level 1

100
520
CDK

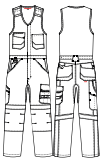

Bodybroek

Model 20293

Omschrijving: verdekte ritssluiting, 2 zijzakken, borstzak met klep, 2 achterzakken, duimstokzak, Cordura® verstevigingen, verstelbare tailleband, hamerlus, D-ring, reflecterende details, Cordura® kniezakken
Kwaliteit: D1S391LW - 65%/35% polyester/katoen, panamabinding, 260 gr/m²
Categorie: Workwear - Ongevoerd
Maatrange: 100 - (44-66), 520 - (44-66), CDK - (44-66)
Lengtematen: 100 - (49-57), 520 - (49-57), CDK - (49-57)
Buikmaten: 100 - (24-29), 520 - (24-29), CDK - (24-29)

EN 14404
Type 2 - Level 1

100
520
C9K
CDK
EYI
EYJ

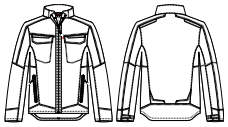

Korte jas/Vest

Model 50172

Omschrijving: verdekte ritssluiting, 2 ingezette zijzakken met rits, 2 ingezette borstzakken met klep en drukknoop waarvan rechter borstzak voorzien is van D-ring voor badgehouder, mouwen verstelbaar d.m.v. klittenband, verlengd rugpand, reflecterende piping, hoge kraag
Kwaliteit: D1S391LW - 65%/35% polyester/katoen, panamabinding, 260 gr/m²
Categorie: Workwear - Ongevoerd
Maatrange: 100 - (XS-4XL), 520 - (XS-4XL), C9K - (XS-4XL), CDK - (XS-4XL), EYI - (XS-4XL), EYJ - (XS-4XL)

100
520
C9K
CDK
EYI
EYJ

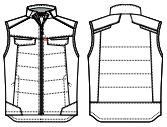

Bodywarmer

Model 50184

Omschrijving: ritssluiting, 2 ingezette zijzakken met rits, binnenzak met rits, 2 ingezette borstzakken met klep en drukknoop waarvan rechter borstzak voorzien is van D-ring voor badgehouder, verlengd rugpand, reflecterende piping, kinbeschermer
Kwaliteit: D1S395YS - 92%/8% polyester/elastaan, PU membrane, high performance laminate + DWR, 320 gr/m²
Categorie: Workwear - Ongevoerd
Maatrange: 100 - (XS-4XL), 520 - (XS-4XL), C9K - (XS-4XL), CDK - (XS-4XL), EYI - (XS-4XL), EYJ - (XS-4XL)

100 520
C9K CDK
EYI EYJ

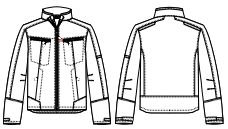

Softshell

Model 40145

Omschrijving: ritssluiting, 2 ingezette zijzakken met rits, 2 ingezette borstzakken met rits waarvan rechter borstzak voorzien is van D-ring voor badgehouder, pennenzakje op mouw, verstelbare taille d.m.v. trekkoord, ademend, winddicht en waterafstotend, mouwen verstelbaar d.m.v. klittenband, windvangers, verlengd rugpand, reflecterende piping, kinbeschermer
Kwaliteit: D1S395YS - 92%/8% polyester/elastaan, PU membrane, high performance laminate + DWR, 320 gr/m²
Categorie: Workwear - Ongevoerd
Maatrange: 100 - (XS-4XL), 520 - (XS-4XL), C9K - (XS-4XL), CDK - (XS-4XL), EYI - (XS-4XL), EYJ - (XS-4XL)

100 520
C9K CDK
EYI EYJ

Parka
Model 50171

Omschrijving: verdekte ritssluiting met verdekte drukknopen, napoleonzak met rits, 2 ingezette zijzakken met rits, binnenzak met rits, 2 ingezette borstzakken met rits waarvan rechter borstzak voorzien is van D-ring voor badgehouder, pennenzakje met nestelring, ademend, wind- en waterdicht met getapete naden, windvangers, verlengd rugpand, reflecterende piping, verstelbare afneembare capuchon met drukknopen, fleece aan binnenzijde kraag, kinbeschermer
Kwaliteit: D1S368N9 - 100% polyester, PU coated + DWR, 195 gr/m²
Categorie: Protective wear - Gevoerd
Maatrange: 100 - (XS-4XL), 520 - (XS-4XL), C9K - (XS-4XL), CDK - (XS-4XL), EYI - (XS-4XL), EYJ - (XS-4XL)

3
1
EN 343

100 520
C9K CDK
EYI EYJ

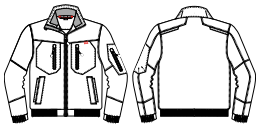

WATERPROOF DOEK

Jack
Model 50186

Omschrijving: ritssluiting, 2 ingezette zijzakken met klep, binnenzak met rits, 2 ingezette borstzakken met rits waarvan rechter borstzak voorzien is van D-ring voor badgehouder, mouwzakje met rits, elastiek in taille, ademend, winddicht met getapete naden op kritische plaatsen, manchetten met elastische band, reflecterende piping, fleece aan binnenzijde kraag, kinbeschermer, het doek is genormeerd volgens EN 343
Kwaliteit: D1S368N9 - 100% polyester, PU coated + DWR, 195 gr/m²
Categorie: Protective wear - Gevoerd
Maatrange: 100 - (XS-4XL), 520 - (XS-4XL), C9K - (XS-4XL), CDK - (XS-4XL), EYI - (XS-4XL), EYJ - (XS-4XL)

3
X
X
0,23
X
EN 14058

100

520

NIEUW

Dames werkbroek

Model 80298

Omschrijving: verdekte ritssluiting, 2 ruime ingezette zijzakken waarvan 1 extra zakje met rits, 2 ruime achterzakken waarvan 1 met klep, loshangende duimstokzak met extra toolzakjes, ruime loshangende dijbeenzak met klep en extra opbergmogelijkheden door de geïntegreerde GSM-zak en de extra toolzakjes, voorgevormde broekspijpen voor zeer goede pasvorm, Cordura® versterkingen en drievoudig gestikte naden op kwetsbare plekken voor een extra lange levensduur, brede riemlussen, verstelbare hamerlus d.m.v. drukknoop, zeer sterk ademend stretch doek (polyamide/Lycra) in de knieholte voor optimaal draagcomfort, 1 D-ring voor badgehouder, reflecterende piping
Kwaliteit: D1S418LY - 54%/43%/3% polyester/katoen/EOL (XLA), panamabinding, 285 gr/m²
Categorie: Workwear - Ongevoerd
Maatrange: 100 - (34-56), 520 - (34-56)

100

520

NIEUW

Dames softshell

Model 40166

Omschrijving: ritssluiting, 2 ingezette zijzakken met rits, 2 ingezette borstzakken met rits waarvan rechter borstzak voorzien is van D-ring voor badgehouder, pennenzakje op mouw, verstelbare taille d.m.v. trekkoord, ademend, winddicht en waterafstotend, mouwen verstelbaar d.m.v. klittenband, windvangers, verlengd rugpand, reflecterende piping, kinbeschermer
Kwaliteit: D1S395YS - 92%/8% polyester/elastaan, PU membrane, high performance laminate + DWR, 320 gr/m²
Categorie: Workwear - Ongevoerd
Maatrange: 100 - (XS-4XL), 520 - (XS-4XL)

100

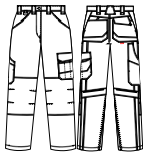

GREEN CHOICE

MET COMFORTABELE STRETCHKWALITEIT

Dames jeans

Model 7440

Omschrijving: verdekte ritssluiting, 2 ruime ingezette zijzakken, 2 ruime achterzakken waarvan 1 met klep, loshangende duimstokzak met GSM-zakje, ruime loshangende dijbeenzak met klep en extra toolzakjes, drievoudig gestikte naden op kwetsbare plekken voor een extra lange levensduur, voorgevormde broekspijpen voor zeer goede pasvorm, brede riemlussen, verstelbare hamerlus d.m.v. drukknoop, zeer sterk ademend stretch doek (polyamide/Lycra) in de knieholte voor optimaal draagcomfort, 1 D-ring voor badgehouder, reflecterende piping
Kwaliteit: C8 - 66%/30%/3%/1% gerecycled katoen/katoen/polyester/Lycra, 407 gr/m²
Categorie: Workwear - Ongevoerd
Maatrange: Lengtemaat 30, taillemaat 29-34
Lengtemaat 32, taillemaat 28-40
Lengtemaat 34, taillemaat 30-38
Lengtemaat 36, taillemaat 34

100

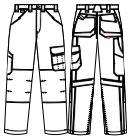

MET COMFORTABELE STRETCHKWALITEIT

GREEN CHOICE

Jeans met kniezakken

Model 7442

Omschrijving: verdekte ritssluiting, 2 ruime ingezette zijzakken, 2 ruime achterzakken waarvan 1 met klep, loshangende duimstokzak met GSM-zakje, ruime loshangende dijbeenzak met klep en extra toolzakjes, makkelijk toegankelijke Cordura® kniezakken met opening aan bovenzijde afsluitbaar met klep en klittenband, drievoudig gestikte naden op kwetsbare plekken voor een extra lange levensduur, voorgevormde broekspijpen voor zeer goede pasvorm, brede riemlussen, verstelbare hamerlus d.m.v. drukknoop, zeer sterk ademend stretch doek (polyamide/Lycra) in de knieholte voor optimaal draagcomfort, 1 D-ring voor badgehouder, reflecterende piping
Kwaliteit: C8 - 66%/30%/3%/1% gerecycled katoen/katoen/polyester/Lycra, 407 gr/m²
Categorie: Workwear - Ongevoerd
Maatrange: Lengtemaat 30, taillemaat 34-36
Lengtemaat 32, taillemaat 30-40
Lengtemaat 34, taillemaat 30-40
Lengtemaat 36, taillemaat 33-38

100

MET COMFORTABELE STRETCHKWALITEIT

GREEN CHOICE

Jeans

Model 7441

Omschrijving: verdekte ritssluiting, 2 ruime ingezette zijzakken, 2 ruime achterzakken waarvan 1 met klep, loshangende duimstokzak met GSM-zakje, ruime loshangende dijbeenzak met klep en extra toolzakjes, drievoudig gestikte naden op kwetsbare plekken voor een extra lange levensduur, voorgevormde broekspijpen voor zeer goede pasvorm, brede riemlussen, verstelbare hamerlus d.m.v. drukknoop, zeer sterk ademend stretch doek (polyamide/Lycra) in de knieholte voor optimaal draagcomfort, 1 D-ring voor badgehouder, reflecterende piping
Kwaliteit: C8 - 66%/30%/3%/1% gerecycled katoen/katoen/polyester/Lycra, 407 gr/m²
Categorie: Workwear - Ongevoerd
Maatrange: Lengtemaat 30, taillemaat 34-36
Lengtemaat 32, taillemaat 30-40
Lengtemaat 34, taillemaat 30-40
Lengtemaat 36, taillemaat 33-38

De modellen van de kwaliteit D09340MR en D1S391LW kunnen wij ook op jouw aanvraag produceren in de onderstaande kleuren:

106	Marine	170	Korenblauw	361	Zand	400	Flessengroen	472	Bosbouwgroen
500	Zwart	520	Charcoal grijs	550	Wit	700	Rood		

Kwaliteit D1S395YS kunnen wij op jouw aanvraag ook in de volgende kleuren produceren:

100	Marine	170	Korenblauw	361	Zand	400	Flessengroen	472	Bosbouwgroen
500	Zwart	520	Charcoal grijs	543	Grijs	550	Wit	600	Oranje
700	Rood	620	Fluo oranje	670	Fluo geel	720	Fluo rood		

Kwaliteit D1S368N9 kunnen wij op jouw aanvraag ook in de volgende kleuren produceren:

100	Marine	170	Korenblauw	361	Zand	400	Flessengroen	472	Bosbouwgroen
500	Zwart	520	Charcoal grijs	550	Wit	600	Oranje	700	Rood
620	Fluo oranje	670	Fluo geel	720	Fluo rood				

Kwaliteit D1S418LY kunnen wij op jouw aanvraag ook in de volgende kleuren produceren:

106	Marine	500	Zwart	520	Charcoal grijs

Hiervoor geldt een minimum ordergrootte van 30 stuks.

Neem gerust contact met ons op als je nog vragen hebt. Wij helpen je graag verder.

HAVEP® ATTITUDE

HAVEP® SHIFT

EXCELLENCE

- ✓ Ontzettend sterke werkkleding, van de hoogste kwaliteit
- ✓ Creëer een unieke look door verschillende items uit de collectie te combineren
- ✓ Doeksoort zonder schadelijke chemicaliën en kleurstoffen
- ✓ Bewegingsvrijheid en comfort staan centraal
- ✓ Reflecterende accenten voor extra zichtbaarheid

De HAVEP® Shift-collectie draag je met een trots gevoel. We maakten namelijk zo veel mogelijk gebruik van een duurzame doeksoort en alle kleding werd geproduceerd in ateliers waar we goede werkomstandigheden kunnen garanderen. Zo draag jij jouw steentje bij aan een beter milieu en aan betere werkomstandigheden.

Natuurlijk hielden we ook veel rekening met het draagcomfort. Hoe jij dit merkt? Denk aan een verlengd rugpand in de jassen, voorgevormde broekspijpen en een verstelbare tailleband in de broeken.

De kleur steenkoolgrijs komt terug in alle items uit de collectie (als accent of als hoofdkleur). Hierdoor combineren alle producten mooi met elkaar. Dankzij de vele mogelijke combinaties, krijgt de kleding bovendien al snel een unieke uitstraling.

C6K
C3K
CDK
520
EZP

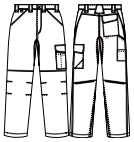

NIEUW

Werkbroek

Model 80356

Omschrijving: verdekte ritssluiting, dijbeenzak met verdekte drukknoopsluiting, 2 ingezette zijzakken, duimstokzak met rolmaatzakje, verstelbare tailleband, 1 achterzak met verdekte drukknoopsluiting, reflectieve piping, D-ring, extra inzet bij kruis ter voorkoming van uitscheuring
Kwaliteit: D1S450M2 - 65%/35% katoen/polyester, 290 gr/m²
Categorie: Workwear - Ongevoerd
Maatrange: 520 - (44-66), EZP - (44-66), CDK - (44-66), C3K - (44-66), C6K - (44-66)
Lengtematen: 520 - (49-57), EZP - (49-57), CDK - (49-57), C3K - (49-57), C6K - (49-57)
Buikmaten: 520 - (24-29), EZP - (24-29), CDK - (24-29), C3K - (24-29), C6K - (24-29)

Voor dit artikel gebruiken wij Bluesign gecertificeerd doek.
Vraag naar de beschikbaarheid van dit artikel bij onze Customer Service of accountmanager.

GREEN CHOICE

C6K
C3K
CDK
520
EZP

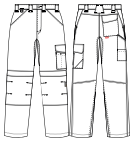

NIEUW

Werkbroek

Model 80355

Omschrijving: verdekte ritssluiting, dijbeenzak met verdekte drukknoopsluiting, 2 ingezette zijzakken, duimstokzak met rolmaatzakje, verstelbare tailleband, Cordura® kniezakken, 1 achterzak met verdekte drukknoopsluiting, reflectieve piping, D-ring, extra inzet bij kruis ter voorkoming van uitscheuring
Kwaliteit: D1S450M2 - 65%/35% katoen/polyester, 290 gr/m²
Categorie: Workwear - Ongevoerd
Maatrange: 520 - (44-66), EZP - (44-66), CDK - (44-66), C3K - (44-66), C6K - (44-66)
Lengtematen: 520 - (49-57), EZP - (49-57), CDK - (49-57), C3K - (49-57), C6K - (49-57)
Buikmaten: 520 - (24-29), EZP - (24-29), CDK - (24-29), C3K - (24-29), C6K - (24-29)

Voor dit artikel gebruiken wij Bluesign gecertificeerd doek.
Vraag naar de beschikbaarheid van dit artikel bij onze Customer Service of accountmanager.

EN 14404
Type 2 - Level 1

GREEN CHOICE

CDK
520
EZP

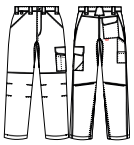

NIEUW

Werkbroek

Model 80358

Omschrijving: verdekte ritssluiting, dijbeenzak met verdekte drukknoopsluiting, 2 ingezette zijzakken, duimstokzak met rolmaatzakje, verstelbare tailleband, 1 achterzak met verdekte drukknoopsluiting, reflectieve piping, D-ring, extra inzet bij kruis ter voorkoming van uitscheuring
Kwaliteit: D1S451L1 - 65%/35% polyester/katoen, 245 gr/m²
Categorie: Workwear - Ongevoerd
Maatrange: 520 - (44-66), EZP - (44-66), CDK - (44-66)
Lengtematen: 520 - (49-57), EZP - (49-57), CDK - (49-57)
Buikmaten: 520 - (24-29), EZP - (24-29), CDK - (24-29)

Voor dit artikel gebruiken wij Bluesign gecertificeerd doek.
Vraag naar de beschikbaarheid van dit artikel bij onze Customer Service of accountmanager.

GREEN CHOICE

CDK
520
EZP

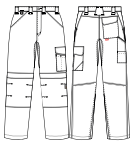

NIEUW

Werkbroek

Model 80357

Omschrijving: verdekte ritssluiting, dijbeenzak met verdekte drukknoopsluiting, 2 ingezette zijzakken, duimstokzak met rolmaatzakje, verstelbare tailleband, Cordura® kniezakken, 1 achterzak met verdekte drukknoopsluiting, reflectieve piping, D-ring, extra inzet bij kruis ter voorkoming van uitscheuring
Kwaliteit: D1S451L1 - 65%/35% polyester/katoen, 245 gr/m²
Categorie: Workwear - Ongevoerd
Maatrange: 520 - (44-66), EZP - (44-66), CDK - (44-66)
Lengtematen: 520 - (49-57), EZP - (49-57), CDK - (49-57)
Buikmaten: 520 - (24-29), EZP - (24-29), CDK - (24-29)

Voor dit artikel gebruiken wij Bluesign gecertificeerd doek.
Vraag naar de beschikbaarheid van dit artikel bij onze Customer Service of accountmanager.

EN 14404
Type 2 - Level 1

GREEN CHOICE

CKB

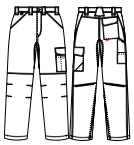

NIEUW

Werkbroek

Model 80390

Omschrijving: verdekte ritssluiting, dijbeenzak met verdekte drukknoopsluiting, 2 ingezette zijzakken, duimstokzak met rolmaatzakje, verstelbare tailleband, 1 achterzak met verdekte drukknoopsluiting, reflectieve piping, D-ring, extra inzet bij kruis ter voorkoming van uitscheuring
Kwaliteit: D1S450M2/D09291N1 - 65%/35% katoen/polyester, 290 gr/m² / 60%/40% polyester/katoen, 290 gr/m²
Categorie: Workwear - Ongevoerd
Maatrange: CKB - (44-66)
Lengtematen: CKB - (49-57)
Buikmaten: CKB - (24-29)

Voor dit artikel gebruiken wij Bluesign gecertificeerd doek.
Vraag naar de beschikbaarheid van dit artikel bij onze Customer Service of accountmanager.

GREEN CHOICE

C6K
C3K
CDK
520
EZP

NIEUW

Bermuda

Model 80361

Omschrijving: verdekte ritssluiting, dijbeenzak, 2 ingezette zijzakken, D-ring, duimstokzak met rolmaatzakje, verstelbare tailleband en 1 achterzak met drukknoopsluiting
Kwaliteit: D1S450M2 - 65%/35% katoen/polyester, 290 gr/m²
Categorie: Workwear - Ongevoerd
Maatrange: 520 - (44-66), EZP - (44-66), CDK - (44-66), C3K - (44-66), C6K - (44-66)

Voor dit artikel gebruiken wij Bluesign gecertificeerd doek.
Vraag naar de beschikbaarheid van dit artikel bij onze Customer Service of accountmanager.

GREEN CHOICE

CDK
520
EZP

NIEUW

Dames werkbroek

Model 80359

Omschrijving: verdekte ritssluiting, dijbeenzak met verdekte drukknoopsluiting, 2 ingezette zijzakken, duimstokzak met rolmaatzakje, 1 achterzak met verdekte drukknoopsluiting, D-ring, reflectieve piping, verstelbare tailleband
Kwaliteit: D1S450M2 - 65%/35% katoen/polyester, 290 gr/m²
Categorie: Workwear - Ongevoerd
Maatrange: 520 - (34-50), EZP - (34-50), CDK - (34-50)

Voor dit artikel gebruiken wij Bluesign gecertificeerd doek.
Vraag naar de beschikbaarheid van dit artikel bij onze Customer Service of accountmanager.

GREEN CHOICE

C6K C3K
CDK 520
EZP

NIEUW

Overall

Model 20320

Omschrijving: verdekte ritssluiting met verdekte drukknopen, dijbeenzak met verdekte drukknoopsluiting, duimstokzak met rolmaatzakje, Cordura® kniezakken met klittenband afsluitbaar, heupstuk en 1 achterzak met verdekte drukknoopsluiting, rugplooien, 1 borstzak met verdekte drukknoopsluiting, rugelastiek, reflectieve piping, ingezette voorzakken, D-ring, extra inzet bij kruis ter voorkoming van uitscheuring, verdekte drukkers aan de mouw
Kwaliteit: D1S450M2 - 65%/35% katoen/polyester, 290 gr/m²
Categorie: Workwear - Ongevoerd
Maatrange: 520 - (44-66), EZP - (44-66), CDK - (44-66), C3K - (44-66), C6K - (44-66)

Voor dit artikel gebruiken wij Bluesign gecertificeerd doek.
Vraag naar de beschikbaarheid van dit artikel bij onze Customer Service of accountmanager.

EN 14404
Type 2 - Level 1

GREEN CHOICE

C6K C3K
CDK 520
EZP

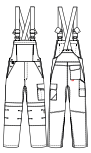

NIEUW

Amerikaanse overall/Bretelbroek

Model 20295

Omschrijving: ruime borstzak met ritssluiting, dijbeenzak, voorgevormde broekspijpen voor zeer goede pasvorm, Cordura® kniezakken met opening aan bovenzijde afsluitbaar met klep en klittenband, duimstokzak met rolmaatzakje, heupstuk, 1 achterzak, verstelbare schouderbladen en reflecterende piping
Kwaliteit: D1S450M2 - 65%/35% katoen/polyester, 290 gr/m²
Categorie: Workwear - Ongevoerd
Maatrange: 520 - (44-66), EZP - (44-66), CDK - (44-66), C3K - (44-66), C6K - (44-66)
Lengtematen: 520 - (49-57), EZP - (49-57), CDK - (49-57), C3K - (49-57), C6K - (49-57)
Buikmaten: 520 - (24-29), EZP - (24-29), CDK - (24-29), C3K - (24-29), C6K - (24-29)

Voor dit artikel gebruiken wij Bluesign gecertificeerd doek.
Vraag naar de beschikbaarheid van dit artikel bij onze Customer Service of accountmanager.

EN 14404
Type 2 - Level 1

GREEN CHOICE

520 EZP
CDK C3K
C6K CKB

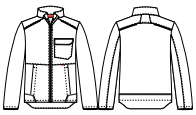

NIEUW

Korte jas/Vest

Model 50329

Omschrijving: ritssluiting, 1 borstzak links met verdekte drukknopen, mouwen met steldrukkers, 2 ingezette zijzakken met drukknoopsluiting, reflecterende piping, D-ring, verlengd rugpand
Kwaliteit: D1S450M2/D09291N1 - 65%/35% katoen/polyester, 290 gr/m² / 60%/40% polyester/katoen, 290 gr/m²
Categorie: Workwear - Ongevoerd
Maatrange: 520 - (S-3XL), EZP - (S-3XL), CDK - (S-3XL), C3K - (S-3XL), C6K - (S-3XL), CKB - (S-3XL)

Voor dit artikel gebruiken wij Bluesign gecertificeerd doek.
Vraag naar de beschikbaarheid van dit artikel bij onze Customer Service of accountmanager.

GREEN CHOICE

CDK
520
EZP

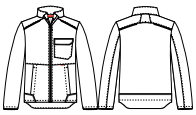

NIEUW

Korte jas/Vest

Model 50330

Omschrijving: ritssluiting, 1 borstzak links met verdekte drukknopen, mouwen met steldrukkers, 2 ingezette zijzakken met drukknoopsluiting, reflecterende piping, D-ring, verlengd rugpand
Kwaliteit: D1S451L1 - 65%/35% polyester/katoen, 245 gr/m²
Categorie: Workwear - Ongevoerd
Maatrange: 520 - (S-3XL), EZP - (S-3XL), CDK - (S-3XL)

Voor dit artikel gebruiken wij Bluesign gecertificeerd doek.
Vraag naar de beschikbaarheid van dit artikel bij onze Customer Service of accountmanager.

GREEN CHOICE

520 EZP
CDK C3K
C6K CKB

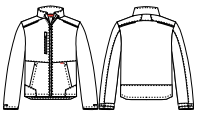

NIEUW

Softshell

Model 40215

Omschrijving: ritssluiting, 1 borstzak met ritssluiting, 2 ingezette zijzakken met drukknoopsluiting, mouwen verstelbaar d.m.v. klittenband, verstelbare taille d.m.v. trekkoord, D-ring, reflecterende piping aan voor- en achterzijde van de schouders, binnenzak met klittenband
Kwaliteit: D1S395YS - 92%/8% polyester/elastaan, PU membraan, high performance laminate, DWR, 320 gr/m²
Categorie: Workwear - Ongevoerd
Maatrange: 520 - (S-3XL), EZP - (S-3XL), CDK - (S-3XL), C3K - (S-3XL), C6K - (S-3XL), CKB - (S-3XL)

Vraag naar de beschikbaarheid van dit artikel bij onze Customer Service of accountmanager.

CDK
520
EZP

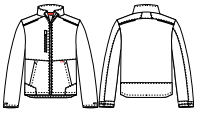

NIEUW

Dames softshell

Model 40216

Omschrijving: ritssluiting, 1 borstzak met ritssluiting, 2 ingezette zijzakken met drukknoopsluiting, voorzakken, mouwen verstelbaar d.m.v. klittenband, verstelbare taille d.m.v. trekkoord, D-ring, reflectieve piping aan voor- en achterkant van schouders, binnenzak met klittenband
Kwaliteit: D1S395YS - 92%/8% polyester/elastaan, PU membraan, high performance laminate, DWR, 320 gr/m²
Categorie: Workwear - Ongevoerd
Maatrange: 520 - (XS-4XL), EZP - (XS-4XL), CDK - (XS-4XL)

Vraag naar de beschikbaarheid van dit artikel bij onze Customer Service of accountmanager.

De modellen van deze kwaliteit D1S450M2 kunnen wij ook op jouw aanvraag produceren in de onderstaande kleuren:

106	Marine	170	Korenblauw	500	Zwart	520	Charcoal grijs	700	Rood

Hiervoor geldt een minimum ordergrootte van 30 stuks.

Kwaliteit D1S451L1 kunnen wij op jouw aanvraag ook in de volgende kleuren produceren:

106	Marine	400	Flessengroen	500	Zwart	520	Charcoal grijs

Hiervoor geldt een minimum ordergrootte van 30 stuks.

Kwaliteit D1S395YS kunnen wij op jouw aanvraag ook in de volgende kleuren produceren:

100	Marine	170	Korenblauw	361	Zand	400	Flessengroen	472	Bosbouwgroen
500	Zwart	520	Charcoal grijs	543	Grijs	550	Wit	600	Oranje
700	Rood	620	Fluo oranje	670	Fluo geel	720	Fluo rood		

Hiervoor geldt een minimum ordergrootte van 30 stuks.

Neem gerust contact met ons op als je nog vragen hebt. Wij helpen je graag verder.

HAVEP® BASIC / WORKER

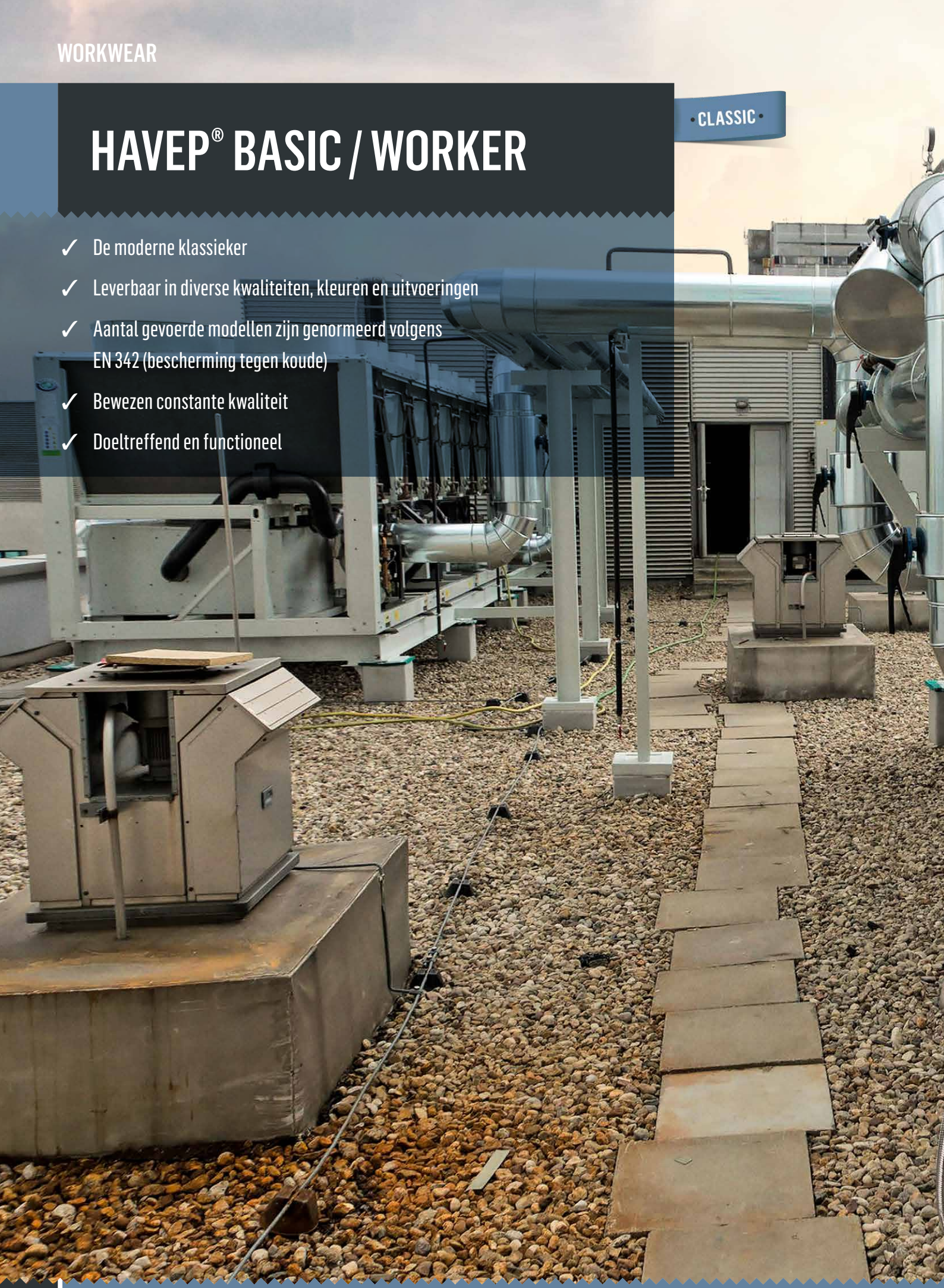

- ✓ De moderne klassieker
- ✓ Leverbaar in diverse kwaliteiten, kleuren en uitvoeringen
- ✓ Aantal gevoerde modellen zijn genormeerd volgens EN 342 (bescherming tegen koude)
- ✓ Bewezen constante kwaliteit
- ✓ Doeltreffend en functioneel

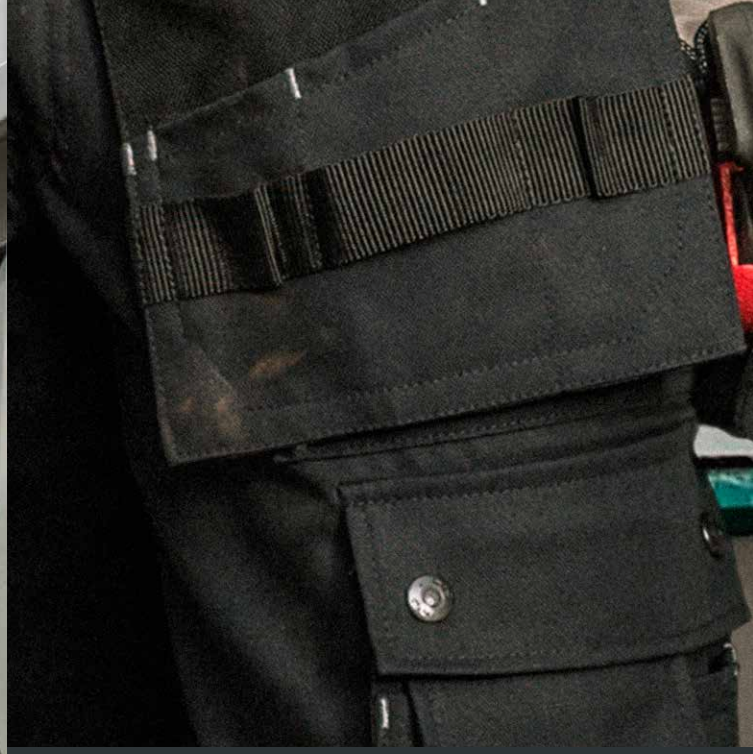

Het HAVEP® Basic assortiment biedt gevoerde en ongevoerde modellen in verschillende kwaliteiten, uitvoeringen en kleuren, en is altijd uit voorraad leverbaar. De bewezen constante kwaliteit van de kleding zorgt voor een lange levensduur. Samen met de goede service en prima prijs-kwaliteitverhouding maakt dat van HAVEP® Basic een solide investering.

DYL

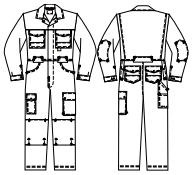

Overall
Model 29090

Omschrijving: verdekte drukknoopsluiting, 2 ingezette zijzakken, 2 afsluitbare intasten, 2 borstzakken met klep, 2 achterzakken met klep, duimstokzak met rolmaatzakje, dijbeenzak met klep, GSM-zakje, kniezakken, rugplooien voor extra bewegingsvrijheid, manchetten met drukknopen, versterkte elleboogstukken
Kwaliteit: 046 - 100% katoen, canvas, 270 gr/m²
Categorie: Workwear - Ongevoerd
Maatrange: DYL - (44-66)

100 170
350 400
470 543
550 600
700

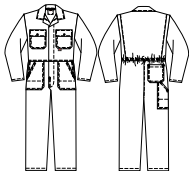

Overall
Model 2090

Omschrijving: verdekte drukknoopsluiting, 2 zijzakken, 2 intasten, 2 borstzakken met klep, achterzak, duimstokzak, elastiek in rug, rugplooien
Kwaliteit: D06922K1 - 100% katoen, 2/1 keperbinding, 300 gr/m²
Categorie: Workwear - Ongevoerd
Maatrange: 100 - (44-66), 170 - (44-66), 350 - (44-66), 400 - (44-68), 470 - (44-66), 543 - (44-66), 550 - (44-66), 600 - (46-66), 700 - (44-66)
Lengtematen: 100 - (49-61), 170 - (51-59), 350 - (49-59), 470 - (51-59), 550 - (51-57)

100
470

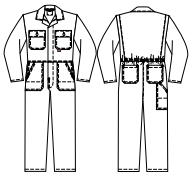

Overall
Model 2163

Omschrijving: verdekte metalen knoopsluiting, 2 zijzakken, 2 intasten, 2 borstzakken met klep, 2 achterzakken, duimstokzak, elastiek in rug, rugplooien
Kwaliteit: D06922K1 - 100% katoen, 2/1 keperbinding, 300 gr/m²
Categorie: Workwear - Ongevoerd
Maatrange: 100 - (44-66), 470 - (44-66)
Lengtematen: 100 - (49-59), 470 - (53-59)

100
170

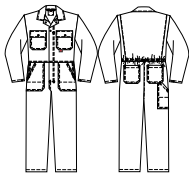

Overall
Model 2216

Omschrijving: verdekte 2-weg ritssluiting met drukknopen, 2 zijzakken, 2 intasten, 2 borstzakken met klep, 2 achterzakken, duimstokzak, elastiek in rug, rugplooien, mouwen met steldrukkers
Kwaliteit: D06922K1 - 100% katoen, 2/1 keperbinding, 300 gr/m²
Categorie: Workwear - Ongevoerd
Maatrange: 100 - (44-66), 170 - (44-66)

100
170

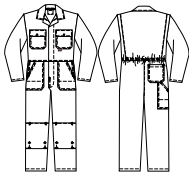

Overall
Model 2231

Omschrijving: verdekte drukknoopsluiting, 2 zijzakken, 2 intasten, 2 borstzakken met klep, achterzak, duimstokzak, kniezakken, elastiek in rug, rugplooien
Kwaliteit: D06922K1 - 100% katoen, 2/1 keperbinding, 300 gr/m²
Categorie: Workwear - Ongevoerd
Maatrange: 100 - (44-66), 170 - (44-66)

101

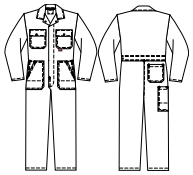

Overall
Model 2140

Omschrijving: verdekte drukknoopsluiting, 2 zijzakken, 2 intasten, 2 borstzakken met klep, achterzak, duimstokzak, verstelbare elastiek in rug
Kwaliteit: B8 - 100% katoen, 4/1 satijnbinding, 340 gr/m²
Categorie: Workwear - Ongevoerd
Maatrange: 101 - (44-66)

EN 14404
Type 2 - Level 1

100
170
400

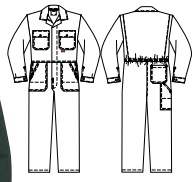

Overall
Model 2154

Omschrijving: verdekte drukknoopsluiting, 2 zijzakken, 2 intasten, 2 borstzakken met klep, achterzak, duimstokzak, elastiek in rug, rugplooien, manchetten met drukknopen
Kwaliteit: D08520M2 - 65%/35% katoen/polyester, 2/1 keperbinding, 290 gr/m²
Categorie: Workwear - Ongevoerd
Maatrange: 100 - (44-66), 170 - (44-66), 400 - (44-66)

170
600
700

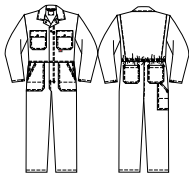

Overall
Model 2166

Omschrijving: verdekte 2-weg ritssluiting met drukknopen, 2 zijzakken, 2 intasten, 2 borstzakken met klep, 2 achterzakken, duimstokzak, elastiek in rug, rugplooien, mouwen met steldrukkers
Kwaliteit: D08520M2 - 65%/35% katoen/polyester, 2/1 keperbinding, 290 gr/m²
Categorie: Workwear - Ongevoerd
Maatrange: 170 - (44-64), 600 - (44-66), 700 - (44-66)

100
170
400

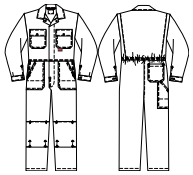

Overall
Model 2412

Omschrijving: verdekte drukknoopsluiting, 2 zijzakken, 2 intasten, 2 borstzakken met klep, achterzak, duimstokzak, kniezakken, elastiek in rug, rugplooien, manchetten met drukknopen
Kwaliteit: D08520M2 - 65%/35% katoen/polyester, 2/1 keperbinding, 290 gr/m²
Categorie: Workwear - Ongevoerd
Maatrange: 100 - (44-66), 170 - (44-66), 400 - (44-66)

EN 14404
Type 2 - Level 1

CY5

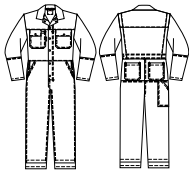

Melkersoverall
Model 2041

Omschrijving: verdekte ritssluiting met drukknopen, 2 ingezette zijzakken, 2 intasten, 2 borstzakken met klep waarvan 1 met pennenzakje, 2 achterzakken, duimstokzak, verstelbare elastiek in rug, rugplooien, mouwen met steldrukkers
Kwaliteit: D1S164L1/X2 - 65%/35% polyester/katoen, keperbinding, 245 gr/m² / 65%/35% katoen/polyester, 2/1 keperbinding, 290 gr/m²
Categorie: Workwear - Ongevoerd
Maatrange: CY5 - (44-66)

Onderste gedeelte van de mouwen en de broekspijpen is waterdicht.

100
170
270
350
400
500
550

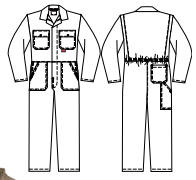

Overall
Model 2096

Omschrijving: verdekte drukknoopsluiting, 2 zijzakken, 2 intasten, 2 borstzakken met klep, achterzak, duimstokzak, elastiek in rug, rugplooien
Kwaliteit: D1S164L1 - 65%/35% polyester/katoen, keperbinding, 245 gr/m²
Categorie: Workwear - Ongevoerd
Maatrange: 100 - (44-66), 170 - (44-66), 270 - (44-66), 350 - (44-66), 400 - (44-66), 500 - (44-66), 550 - (44-66)
Lengtematen: 100 - (51-59), 400 - (51-59)

170
400
500
700

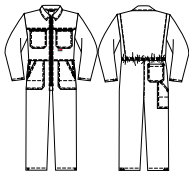

Rally-overall
Model 2136

Omschrijving: 2-weg ritssluiting, 2 zijzakken, 2 intasten, 2 borstzakken met rits, achterzak, duimstokzak, elastiek in rug, rugplooien, mouwen met steldrukkers, pijpen met steldrukkers
Kwaliteit: D06922K1 - 100% katoen, 2/1 keperbinding, 300 gr/m²
Categorie: Workwear - Ongevoerd
Maatrange: 170 - (44-66), 400 - (44-66), 500 - (44-66), 700 - (44-66)
Lengtematen: 170 - (49-59), 400 - (51-59), 700 - (49-59)

CYT

CZK

CZM

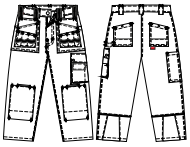

Werkbroek
Model 8730

Omschrijving: verdekte ritssluiting, 2 zijzakken, 2 loshangende voorzakken, 2 achterzakken, duimstokzak, dijbeenzak met klep en GSM-zakje, verstelbare Cordura® kniezakken, riem, Cordura® versterkingen, hamerlus, reflecterende piping
Kwaliteit: D09340MR - 65%/35% katoen/polyester, canvas, 320 gr/m²
Categorie: Workwear - Ongevoerd
Maatrange: CYT - (44-66), CZK - (44-66), CZM - (44-66)
Lengtematen: CYT - (47-57), CZK - (47-57), CZM - (47-57)

Dit model kan niet ingekort worden.

EN 14404
Type 2 - Level 1

CZM

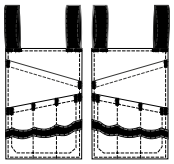

Toolpocket
Model 4318

Kwaliteit: D19174X9 - 100% nylon (CORDURA®), platbinding, 310 gr/m²
Categorie: Workwear - Ongevoerd
Maatrange: CZM - (per paar)

DYL

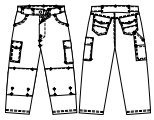

cradletocradle

GREEN CHOICE

Werkbroek
Model 8091

Omschrijving: verdekte drukknoopsluiting, 2 ingezette zijzakken, 2 achterzakken met klep, duimstokzak met rolmaatzakje, dijbeenzak met klep, GSM-zakje met klep, kniezakken
Kwaliteit: 046 - 100% katoen, canvas, 270 gr/m²
Categorie: Workwear - Ongevoerd
Maatrange: DYL - (44-66)

C9K

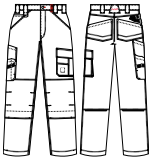

Werkbroek
Model 80095

Omschrijving: verdekte ritssluiting, 2 zijzakken, 2 achterzakken, dijbeenzak met klep en GSM-zakje, duimstokzak met gereedschapslussen, Cordura® kniezakken, Cordura® versterkingen, 1 D-ring voor, reflecterende piping
Kwaliteit: D09340MR - 65%/35% katoen/polyester, canvas, 320 gr/m²
Categorie: Workwear - Ongevoerd
Maatrange: C9K - (44-66)

EN 14404
Type 2 - Level 1

CDK

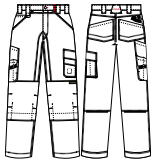

Kevlar® werkbroek
Model 80183

Omschrijving: verdekte ritssluiting, 2 achterzakken met drukknoop, dijbeenzak met klep en GSM-zakje, duimstokzak met gereedschapslussen, Cordura® kniezakken, hamerlus, Kevlar® bovenbeen versterking, reflecterende piping
Kwaliteit: D09340MR - 65%/35% katoen/polyester, canvas, 320 gr/m²
Categorie: Workwear - Ongevoerd
Maatrange: CDK - (44-66)
Lengtematen: CDK - (47-57)

100
500
543
C9T
C8D

Werkbroek
Model 8597

Omschrijving: verdekte ritssluiting, 2 ingezette zijzakken waarvan 1 met horlogezakje, 2 achterzakken met klep, duimstokzak met rolmaatzakje, dijbeenzak met klep, GSM-zakje met klep, Cordura® kniezakken, Cordura® versterkingen, 1 D-ring voor en 1 D-ring achter
Kwaliteit: D08520M2 - 65%/35% katoen/polyester, 2/1 keperbinding, 290 gr/m²
Categorie: Workwear - Ongevoerd
Maatrange: 100 - (44-64), 500 - (40-64), 543 - (44-66), C9T - (46-62), C8D - (44-66)
Lengtematen: 100 - (47-57), 500 - (47-59), 543 - (49-57), C8D - (49-57)

EN 14404
Type 2 - Level 1

CXC
C97

Werkbroek
Model 8657

Omschrijving: verdekte ritssluiting, 2 ingezette zijzakken waarvan 1 met horlogezakje, 2 achterzakken met klep, duimstokzak met rolmaatzakje, dijbeenzak met klep, GSM-zakje met klep, Cordura® kniezakken, Cordura® versterkingen, 1 D-ring voor en 1 D-ring achter
Kwaliteit: D08520M2 - 65%/35% katoen/polyester, 2/1 keperbinding, 290 gr/m²
Categorie: Workwear - Ongevoerd
Maatrange: C97 - (44-66), CXC - (44-66)
Lengtematen: C97 - (49-57)

EN 14404
Type 2 - Level 1

500

Werkbroek
Model 8634

Omschrijving: verdekte ritssluiting, 2 ingezette zijzakken waarvan 1 met horlogezakje, 2 achterzakken met klep, duimstokzak met rolmaatzakje, dijbeenzak met klep, GSM-zakje met klep, Cordura® versterkingen, 1 D-ring voor en 1 D-ring achter
Kwaliteit: D08520M2 - 65%/35% katoen/polyester, 2/1 keperbinding, 290 gr/m²
Categorie: Workwear - Ongevoerd
Maatrange: 500 - (44-66)
Lengtematen: 500 - (49-57)

100
500
543

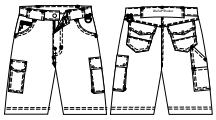

Bermuda
Model 8656

Omschrijving: verdekte ritssluiting, 2 ingezette zijzakken waarvan 1 met horlogezakje, 2 achterzakken met klep, duimstokzak met rolmaatzakje, dijbeenzak met klep, GSM-zakje met klep, Cordura® versterkingen, 1 D-ring voor en 1 D-ring achter
Kwaliteit: D08520M2 - 65%/35% katoen/polyester, 2/1 keperbinding, 290 gr/m²
Categorie: Workwear - Ongevoerd
Maatrange: 100 - (44-66), 500 - (44-66), 543 - (44-66)

100
500

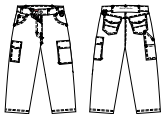

Dames werkbroek
Model 8726

Omschrijving: verdekte ritssluiting, 2 ingezette zijzakken waarvan 1 met horlogezakje, 2 achterzakken met klep, duimstokzak met rolmaatzakje, dijbeenzak met klep, GSM-zakje met klep, 1 D-ring voor en 1 D-ring achter
Kwaliteit: MP - 65%/35% polyester/katoen, 2/1 keperbinding, 250 gr/m²
Categorie: Workwear - Ongevoerd
Maatrange: 100 - (34-56), 500 - (34-56)

CKD

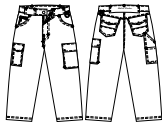

Werkbroek
Model 8758

Omschrijving: verdekte ritssluiting, 2 ingezette zijzakken waarvan 1 met horlogezakje, 2 achterzakken met klep, duimstokzak met rolmaatzakje, dijbeenzak met klep, GSM-zakje met klep, Cordura® versterkingen, 1 D-ring voor en 1 D-ring achter
Kwaliteit: MP - 65%/35% polyester/katoen, 2/1 keperbinding, 250 gr/m²
Categorie: Workwear - Ongevoerd
Maatrange: CKD - (44-66)

100 170 270 350 400 470 543 550 600

Werkbroek
Model 8262

Omschrijving: verdekte ritssluiting, 2 ingezette zijzakken, 2 achterzakken waarvan 1 met knoop, duimstokzak, elastiek in rug
Kwaliteit: D06922K1 - 100% katoen, 2/1 keperbinding, 300 gr/m²
Categorie: Workwear - Ongevoerd
Maatrange: 100 - (44-66), 170 - (44-66), 270 - (44-66), 350 - (44-66), 400 - (44-66), 470 - (44-66), 543 - (44-66), 550 - (44-66), 600 - (44-66)
Lengtematen: 100 - (47-59), 170 - (49-57), 350 - (47-59), 550 - (47-59)

100 170 350 550

Werkbroek
Model 8286

Omschrijving: verdekte ritssluiting, 2 ingezette zijzakken, 2 achterzakken waarvan 1 met knoop, duimstokzak, dijbeenzak met klep, kniezakken, elastiek in rug
Kwaliteit: D06922K1 - 100% katoen, 2/1 keperbinding, 300 gr/m²
Categorie: Workwear - Ongevoerd
Maatrange: 100 - (44-66), 170 - (44-66), 350 - (44-66), 550 - (44-66)
Lengtematen: 100 - (49-55), 350 - (51-55), 550 - (47-59)

100 170 400 500 543 700

Werkbroek
Model 8275

Omschrijving: verdekte ritssluiting, 2 ingezette zijzakken, 2 achterzakken waarvan 1 met knoop, duimstokzak, elastiek in rug
Kwaliteit: D08520M2 - 65%/35% katoen/polyester, 2/1 keperbinding, 290 gr/m²
Categorie: Workwear - Ongevoerd
Maatrange: 100 - (44-66), 170 - (44-66), 400 - (44-66), 500 - (44-66), 543 - (44-66), 700 - (44-66)
Lengtematen: 100 - (49-55), 170 - (49-57)

100 170 550

Werkbroek
Model 8271

Omschrijving: verdekte drukknoopsluiting, 2 ingezette zijzakken, achterzak met knoop, duimstokzak, elastiek in rug
Kwaliteit: D08520M2 - 65%/35% katoen/polyester, 2/1 keperbinding, 290 gr/m²
Categorie: Workwear - Ongevoerd
Maatrange: 100 - (44-66), 170 - (44-66), 550 - (44-66)

100
170
400

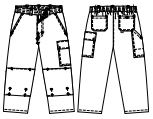

Werkbroek
Model 8402

Omschrijving: verdekte ritssluiting, 2 ingezette zijzakken, 2 achterzakken waarvan 1 met knoop, duimstokzak, dijbeenzak met klep, kniezakken, elastiek in rug
Kwaliteit: D08520M2 - 65%/35% katoen/polyester, 2/1 keperbinding, 290 gr/m²
Categorie: Workwear - Ongevoerd
Maatrange: 100 - (44-66), 170 - (44-66), 400 - (44-66)

100
170
270
400
550

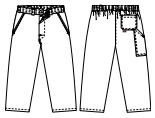

Werkbroek
Model 8237

Omschrijving: verdekte drukknoopsluiting, 2 ingezette zijzakken, achterzak, duimstokzak, elastiek in rug
Kwaliteit: D1S164L1 - 65%/35% polyester/katoen, keperbinding, 245 gr/m²
Categorie: Workwear - Ongevoerd
Maatrange: 100 - (44-66), 170 - (44-66), 270 - (44-66), 400 - (44-66), 550 - (44-66)

EN 14404
Type 2 - Level 1

100
170

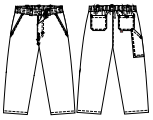

Werkbroek
Model 8281

Omschrijving: verdekte ritssluiting, 2 ingezette zijzakken, 2 achterzakken waarvan 1 met knoop, duimstokzak, elastiek in rug
Kwaliteit: D1S164L1 - 65%/35% polyester/katoen, keperbinding, 245 gr/m²
Categorie: Workwear - Ongevoerd
Maatrange: 100 - (44-66), 170 - (44-66)
Lengtematen: 100 - (47-59), 100 - (55-59)

100

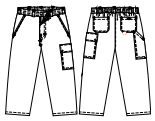

Werkbroek
Model 8640

Omschrijving: verdekte ritssluiting, 2 ingezette zijzakken, 2 achterzakken waarvan 1 met knoop, duimstokzak, dijbeenzak met klep, elastiek in rug
Kwaliteit: D1S164L1 - 65%/35% polyester/katoen, keperbinding, 245 gr/m²
Categorie: Workwear - Ongevoerd
Maatrange: 100 - (44-66)

170

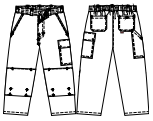

Werkbroek
Model 8296

Omschrijving: verdekte ritssluiting, 2 ingezette zijzakken, 2 achterzakken waarvan 1 met knoop, duimstokzak, dijbeenzak met klep, kniezakken, elastiek in rug
Kwaliteit: D1S164L1 - 65%/35% polyester/katoen, keperbinding, 245 gr/m²
Categorie: Workwear - Ongevoerd
Maatrange: 170 - (44-66)

EN 14404
Type 2 - Level 1

100

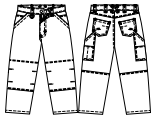

Spijkerbroek
Model 8759

Omschrijving: verdekte ritssluiting, 2 ingezette zijzakken waarvan 1 met horlogezakje, 2 achterzakken, 2 duimstokzakken, 2 rolmaatzakjes, knieversterking, 1 D-ring voor
Kwaliteit: C7 - 100% katoen, keperbinding, 325 gr/m²
Categorie: Workwear - Ongevoerd
Maatrange: 100 - (28-44 Inch)

Verkrijgbaar in de lengte van 34 inch en 36 inch.

DYL

GREEN CHOICE

cradle to cradle

Jack
Model 30046

Omschrijving: drukknoopsluiting, 2 voorzakken, 2 borstzakken met klep waarvan 1 met GSM-zakje, manchetten met drukknopen, versterkte elleboogstukken, verlengd rugpand
Kwaliteit: 046 - 100% katoen, canvas, 270 gr/m²
Categorie: Workwear - Ongevoerd
Maatrange: DYL - (44-66)

500
550

Softshell
Model 40056

Omschrijving: ritssluiting, 2 ingezette zijzakken met verdekte rits, verstelbare elastiek in taille, manchetten met klittenband, reflecterende piping, met windstopper
Kwaliteit: D1S395YS - 92%/8% polyester/elastaan, PU membrane, high performance laminate + DWR, 320 gr/m²
Categorie: Workwear - Ongevoerd
Maatrange: 500 - (XS-4XL), 550 - (XS-4XL)

100
500

Jack/Blouson
Model 5317

Omschrijving: drukknoopsluiting, 2 ingezette zijzakken, 2 borstzakken met klep, verstelbare taille d.m.v. drukknopen, rugplooien, Cordura® versterkingen, versterkte elleboogstukken, mouwen met steldrukkers
Kwaliteit: D08520M2 - 65%/35% katoen/polyester, 2/1 keperbinding, 290 gr/m²
Categorie: Workwear - Ongevoerd
Maatrange: 100 - (44-66), 500 - (44-66)

100

Korte jas/Vest
Model 3014

Omschrijving: 2-rij knoopsluiting, 2 voorzakken, borstzak, binnenzak
Kwaliteit: D06922K1 - 100% katoen, 2/1 keperbinding, 300 gr/m²
Categorie: Workwear - Ongevoerd
Maatrange: 100 - (44-66)

100
170
350
543
550

Korte jas/Vest
Model 3054

Omschrijving: verdekte knoopsluiting, 2 voorzakken, borstzak, binnenzak
Kwaliteit: D06922K1 - 100% katoen, 2/1 keperbinding, 300 gr/m²
Categorie: Workwear - Ongevoerd
Maatrange: 100 - (44-66), 170 - (44-66), 350 - (44-66), 543 - (44-66), 550 - (44-66)

100

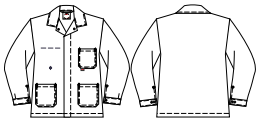

Korte jas/Vest
Model 3037

Omschrijving: verdekte drukknoopsluiting, 2 voorzakken, borstzak, binnenzak, manchetten met drukknopen
Kwaliteit: D06922K1 - 100% katoen, 2/1 keperbinding, 300 gr/m²
Categorie: Workwear - Ongevoerd
Maatrange: 100 - (44-64)

100
170
700

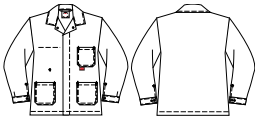

Korte jas/Vest
Model 3045

Omschrijving: verdekte drukknoopsluiting, 2 voorzakken, borstzak, binnenzak, manchetten met drukknopen
Kwaliteit: D08520M2 - 65%/35% katoen/polyester, 2/1 keperbinding, 290 gr/m²
Categorie: Workwear - Ongevoerd
Maatrange: 100 - (44-66) 170 - (44-64), 700 - (44-66)

100
170
270
400
550

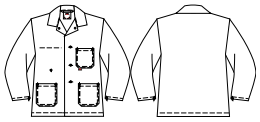

Korte jas/Vest
Model 3021

Omschrijving: verdekte drukknoopsluiting, 2 voorzakken, borstzak, binnenzak
Kwaliteit: D1S164L1 - 65%/35% polyester/katoen, keperbinding, 245 gr/m²
Categorie: Workwear - Ongevoerd
Maatrange: 100 - (44-66), 170 - (44-66), 270 - (44-66), 400 - (44-64), 550 - (44-66)

100

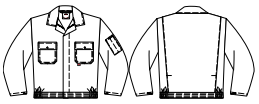

Jack/Blouson
Model 5005

Omschrijving: verdekte drukknoopsluiting, 2 borstzakken met klep, pennenzakje op mouw, elastiek in taille, rugplooien, mouwen met steldrukkers
Kwaliteit: D06922K1 - 100% katoen, 2/1 keperbinding, 300 gr/m²
Categorie: Workwear - Ongevoerd
Maatrange: 100 - (44-66)

100
400

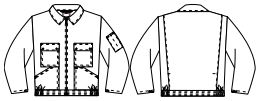

Jack/Blouson
Model 5015

Omschrijving: ritssluiting, 2 voorzakken, 2 borstzakken met klep, pennenzakje op mouw, elastiek in taille, rugplooien, mouwen met steldrukkers
Kwaliteit: D08520M2 - 65%/35% katoen/polyester, 2/1 keperbinding, 290 gr/m²
Categorie: Workwear - Ongevoerd
Maatrange: 100 - (44-66), 400 - (44-66)

170

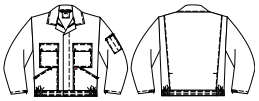

Jack/Blouson
Model 5028

Omschrijving: verdekte drukknoopsluiting, 2 voorzakken, 2 borstzakken met klep, pennenzakje op mouw, elastiek in taille, rugplooien, mouwen met steldrukkers
Kwaliteit: D08520M2 - 65%/35% katoen/polyester, 2/1 keperbinding, 290 gr/m²
Categorie: Workwear - Ongevoerd
Maatrange: 170 - (44-66)

100
170
270
350
543
550

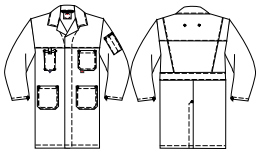

Lange jas/Stofjas
Model 4023

Omschrijving: verdekte drukknoopsluiting, 2 voorzakken, borstzak, binnenzak, GSM-zakje, pennenzakje op mouw, tailleband op rug, rugplooien, split
Kwaliteit: D06922K1 - 100% katoen, 2/1 keperbinding, 300 gr/m²
Categorie: Workwear - Ongevoerd
Maatrange: 100 - (44-66), 170 - (44-66), 270 - (40-64), 350 - (44-66), 543 - (44-66), 550 - (44-64)

100
170
400
550

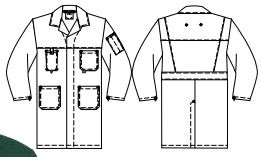

Lange jas/Stofjas
Model 4043

Omschrijving: verdekte drukknoopsluiting, 2 voorzakken, borstzak, binnenzak, GSM-zakje, pennenzakje op mouw, tailleband op rug, rugplooien, split
Kwaliteit: D08520M2 - 65%/35% katoen/polyester, 2/1 keperbinding, 290 gr/m²
Categorie: Workwear - Ongevoerd
Maatrange: 100 - (44-66), 170 - (44-64), 400 - (44-66), 550 - (44-64)

100
270
400

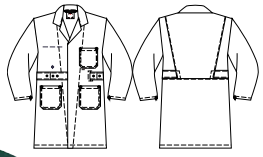

Lange jas/Stofjas
Model 4024

Omschrijving: verstelbare doorsteekceintuur met drukknopen, 2 voorzakken, borstzak, binnenzak, rugplooien
Kwaliteit: D1S164L1 - 65%/35% polyester/katoen, keperbinding, 245 gr/m²
Categorie: Workwear - Ongevoerd
Maatrange: 100 - (44-66), 270 - (44-66), 400 - (44-66)

550

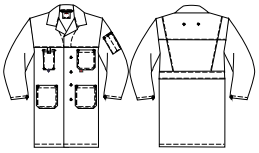

Lange jas/Stofjas
Model 4025

Omschrijving: verdekte drukknoopsluiting, 2 voorzakken, borstzak, binnenzak, GSM-zakje, pennenzakje op mouw, tailleband op rug, rugplooien voor extra bewegingsvrijheid
Kwaliteit: D1S164L1 - 65%/35% polyester/katoen, keperbinding, 245 gr/m²
Categorie: Workwear - Ongevoerd
Maatrange: 550 - (44-66)

550

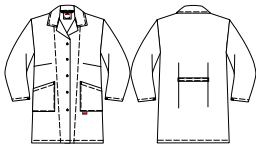

Dames lange jas/Stofjas
Model 0085

Omschrijving: drukknoopsluiting, 2 voorzakken, tailleband op rug
Kwaliteit: K4 - 100% katoen, 2/1 keperbinding, 300 gr/m²
Categorie: Workwear - Ongevoerd
Maatrange: 550 - (XS-4XL)

DYL

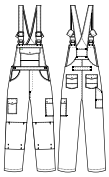

Amerikaanse overall/Bretelbroek
Model 20090

Omschrijving: verdekte ritssluiting, 2 ingezette zijzakken, borstzak met klep, 2 achterzakken met klep, duimstokzak met rolmaatzakje, dijbeenzak met klep, GSM-zakje, kniezakken, verstelbare schouderbanden met elastiek
Kwaliteit: 046 - 100% katoen, canvas, 270 gr/m²
Categorie: Workwear - Ongevoerd
Maatrange: DYL - (44-66)

100
500

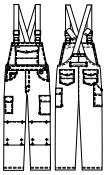

Amerikaanse overall/Bretelbroek
Model 2943

Omschrijving: verdekte ritssluiting, 2 ingezette zijzakken waarvan 1 met horlogezakje, borstzak met klep, 2 achterzakken met klep, duimstokzak met rolmaatzakje, dijbeenzak met klep, GSM-zakje met klep, Cordura® kniezakken, Cordura® versterkingen, 1 D-ring voor, verstelbare elastische schouderbanden
Kwaliteit: D08520M2 - 65%/35% katoen/polyester, 2/1 keperbinding, 290 gr/m²
Categorie: Workwear - Ongevoerd
Maatrange: 100 - (44-66), 500 - (44-66)

EN 14404
Type 2 - Level 1

100 170
350 400
470 550
600 700

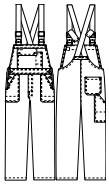

Amerikaanse overall/Bretelbroek
Model 2098

Omschrijving: verdekte ritssluiting, 2 zijzakken, borstzak met klep en pennenzakje, achterzak, duimstokzak, verstelbare elastische schouderbanden
Kwaliteit: D06922K1 - 100% katoen, 2/1 keperbinding, 300 gr/m²
Categorie: Workwear - Ongevoerd
Maatrange: 100 - (44-66), 170 - (44-64), 350 - (44-64), 400 - (44-66), 470 - (44-66), 550 - (44-66), 600 - (44-66), 700 - (44-66)
Lengtematen: 100 - (49-59), 170 - (53-59), 350 - (49-57), 470 - (53-57), 550 - (49-59)

100
170
350
550

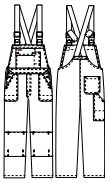

Amerikaanse overall/Bretelbroek
Model 2191

Omschrijving: verdekte ritssluiting, 2 zijzakken, borstzak met klep en pennenzakje, achterzak, duimstokzak, kniezakken, verstelbare elastische schouderbanden
Kwaliteit: D06922K1 - 100% katoen, 2/1 keperbinding, 300 gr/m²
Categorie: Workwear - Ongevoerd
Maatrange: 100 - (44-66), 170 - (44-66), 350 - (44-66), 550 - (44-66)

EN 14404
Type 2 - Level 1

100
170
400
700

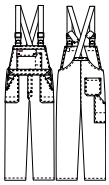

Amerikaanse overall/Bretelbroek
Model 2162

Omschrijving: verdekte ritssluiting, 2 zijzakken, borstzak met klep en pennenzakje, achterzak, duimstokzak, verstelbare elastische schouderbanden
Kwaliteit: D08520M2 - 65%/35% katoen/polyester, 2/1 keperbinding, 290 gr/m²
Categorie: Workwear - Ongevoerd
Maatrange: 100 - (44-66), 170 - (44-66), 400 - (44-66), 700 - (44-66)
Lengtematen: 100 - (51-59), 170 - (53-57)

100
170
400

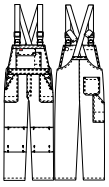

Amerikaanse overall/Bretelbroek
Model 2263

Omschrijving: verdekte ritssluiting, 2 zijzakken, borstzak met klep en pennenzakje, achterzak, duimstokzak, kniezakken, verstelbare elastische schouderbanden
Kwaliteit: D08520M2 - 65%/35% katoen/polyester, 2/1 keperbinding, 290 gr/m²
Categorie: Workwear - Ongevoerd
Maatrange: 100 - (44-66), 170 - (44-66), 400 - (44-66)

EN 14404
Type 2 - Level 1

100
170
270
400

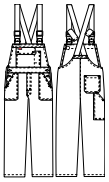

Amerikaanse overall/Bretelbroek
Model 2095

Omschrijving: verdekte ritssluiting, 2 zijzakken, borstzak met klep en pennenzakje, achterzak, duimstokzak, verstelbare elastische schouderbanden
Kwaliteit: D1S164L1 - 65%/35% polyester/katoen, keperbinding, 245 gr/m²
Categorie: Workwear - Ongevoerd
Maatrange: 100 - (44-66), 170 - (44-66), 270 - (44-66), 400 - (44-66)

100
170

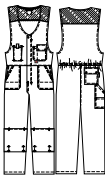

Bodybroek
Model 2783

Omschrijving: verdekte ritssluiting met drukknopen, 2 zijzakken, 2 intasten, borstzak met klep, pennenzakje, GSM-zakje, achterzak met klep, duimstokzak met rolmaatzakje, kniezakken, elastiek in rug, elastisch schouderpand
Kwaliteit: D08520M2 - 65%/35% katoen/polyester, 2/1 keperbinding, 290 gr/m²
Categorie: Workwear - Ongevoerd
Maatrange: 100 - (44-66), 170 - (44-66)

EN 14404
Type 2 - Level 1

100

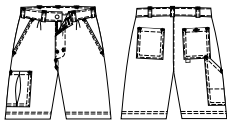

Bermuda
Model 8403

Omschrijving: verdekte ritssluiting, 2 ingezette zijzakken, 2 achterzakken waarvan 1 met knoop, duimstokzak, dijbeenzak, bandplooien
Kwaliteit: D08520M2 - 65%/35% katoen/polyester, 2/1 keperbinding, 290 gr/m²
Categorie: Workwear - Ongevoerd
Maatrange: 100 - (44-64)

200
400

Hemd korte mouw
Model 1626

Omschrijving: metalen knoopsluiting, 2 borstzakken met klep waarvan 1 met pennenzakje, verlengd rugpand
Kwaliteit: K8 - 100% katoen, platbinding, 145 gr/m²
Categorie: Workwear - Ongevoerd
Maatrange: 200 - (XS-4XL), 400 - (XS-4XL)

200
400

Hemd lange mouw
Model 1624

Omschrijving: metalen knoopsluiting, 2 borstzakken met klep waarvan 1 met pennenzakje, manchetten met knopen, verlengd rugpand
Kwaliteit: K8 - 100% katoen, platbinding, 145 gr/m²
Categorie: Workwear - Ongevoerd
Maatrange: 200 - (XS-4XL), 400 - (XS-4XL)

100
500
543

Hemd korte mouw
Model 1654

Omschrijving: drukknoopsluiting, 2 borstzakken met klep
Kwaliteit: D09096M4 - 65%/35% katoen/polyester, 2/1 keperbinding, 195 gr/m²
Categorie: Workwear - Ongevoerd
Maatrange: 100 - (XS-4XL), 500 - (XS-4XL), 543 - (XS-4XL)

100
500
543

Hemd lange mouw
Model 1655

Omschrijving: drukknoopsluiting, 2 borstzakken met klep, manchetten met drukknopen
Kwaliteit: D09096M4 - 65%/35% katoen/polyester, 2/1 keperbinding, 195 gr/m²
Categorie: Workwear - Ongevoerd
Maatrange: 100 - (XS-4XL), 500 - (XS-4XL), 543 - (XS-4XL)

170

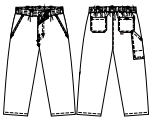

Werkbroek
Model 8323

Omschrijving: ritssluiting, 2 ingezette zijzakken, 2 achterzakken waarvan 1 met knoop, duimstokzak, elastiek in rug, bandplooien
Kwaliteit: D1S274N4 - 67%/33% polyester/katoen, 3/1 keperbinding, 240 gr/m²
Categorie: Workwear - Ongevoerd
Maatrange: 170 - (44-66)

170

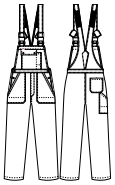

Amerikaanse overall/Bretelbroek
Model 2240

Omschrijving: ritssluiting, 2 zijzakken, 2 intasten, borstzak met klep en pennenzakje, achterzak, duimstokzak, verstelbare taille d.m.v. knopen, verstelbare schouderbanden met elastiek
Kwaliteit: D1S274N4 - 67%/33% polyester/katoen, 3/1 keperbinding, 240 gr/m²
Categorie: Workwear - Ongevoerd
Maatrange: 170 - (44-66)

170

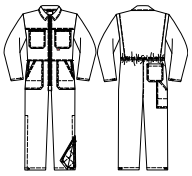

Rally-overall
Model 2242

Omschrijving: 2-weg ritssluiting, 2 zijzakken, 2 intasten, 2 borstzakken met rits, achterzak, duimstokzak, elastiek in rug, rugplooien, mouwen met steldrukkers, pijpen met steldrukkers, kunststof rits in zijbenen
Kwaliteit: D1S274N4 - 67%/33% polyester/katoen, 3/1 keperbinding, 240 gr/m²
Categorie: Protective wear - Gevoerd
Maatrange: 170 - (44-66)

170

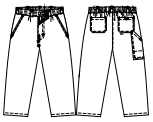

Werkbroek
Model 8324

Omschrijving: ritssluiting, 2 ingezette zijzakken, 2 achterzakken waarvan 1 met knoop, duimstokzak, elastiek in rug, bandplooien
Kwaliteit: D1S274N4 - 67%/33% polyester/katoen, 3/1 keperbinding, 240 gr/m²
Categorie: Protective wear - Gevoerd
Maatrange: 170 - (44-66)

C57

C67

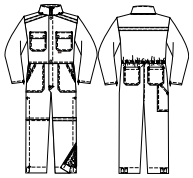

Overall
Model 2206

Omschrijving: verdekte 2-weg kunststof ritssluiting met verdekte drukknopen, 2 zijzakken, 2 intasten, 2 borstzakken met klep, 2 achterzakken, duimstokzak, elastiek in rug, capuchon, reflectieband, mouwen verstelbaar d.m.v. klittenband, windvangers, pijpen verstelbaar d.m.v. klittenband, kunststof rits in zijbenen, waterdichte schouders en voorbeen
Kwaliteit: D1S274N4 - 67%/33% polyester/katoen, 3/1 keperbinding, 240 gr/m²
Categorie: Workwear - Gevoerd
Maatrange: C57 - (44-66), C67 - (44-66)

170

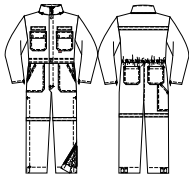

Overall
Model 2205

Omschrijving: verdekte 2-weg kunststof ritssluiting met drukknopen, 2 zijzakken, 2 intasten, 2 borstzakken met klep, 2 achterzakken, duimstokzak, elastiek in rug, afneembare capuchon met koord, mouwen verstelbaar d.m.v. klittenband, windvangers, pijpen verstelbaar d.m.v. klittenband, kunststof rits in zijbenen, reflectieband
Kwaliteit: D08520M2 - 65%/35% katoen/polyester, 2/1 keperbinding, 290 gr/m²
Categorie: Workwear - Gevoerd
Maatrange: 170 - (44-66)

100

400

500

550

700

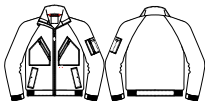

Pilotjack
Model 5032

Omschrijving: ritssluiting, 2 ingezette zijzakken, 2 schuine borstzakken met rits waarvan 1 met GSM-zakje, binnenzak met rits, mouwzakje met rits, elastiek in taille, manchetten met elastische band
Kwaliteit: N3 - 67%/33% polyester/katoen, 3/1 keperbinding, 240 gr/m²
Categorie: Workwear - Gevoerd
Maatrange: 100 - (XS-4XL), 400 - (XS-4XL), 500 - (XS-4XL), 550 - (XS-4XL), 700 - (XS-4XL)

100

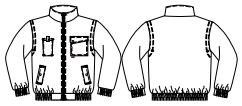

Pilotjack
Model 5200

Omschrijving: ritssluiting, 2 ingezette zijzakken met drukknoop, borstzak met klep, GSM-zakje, binnenzak, elastiek in taille, afritsbare mouwen, manchetten met elastische band
Kwaliteit: D1S274N4 - 67%/33% polyester/katoen, 3/1 keperbinding, 240 gr/m²
Categorie: Workwear - Gevoerd
Maatrange: 100 - (S-4XL)

100

Parka
Model 4077

Omschrijving: verdekte ritssluiting met drukknopen, napoleonzak, 2 voorzakken met klep, 2 zijzakken, 2 ingezette borstzakken met drukknoop, pennenzakje met klep op mouw, windvangers, verdekte capuchon in kraag
Kwaliteit: D1S274N4 - 67%/33% polyester/katoen, 3/1 keperbinding, 240 gr/m²
Categorie: Workwear - Gevoerd
Maatrange: 100 - (XS-4XL)

100

400

550

700

Bodywarmer
Model 5056

Omschrijving: verdekte ritssluiting met drukknopen, 2 voorzakken met klep, 2 zijzakken, borstzak met klep, GSM-zakje, pennenzakje, binnenzak, verlengd rugpand
Kwaliteit: D1S274N4 - 67%/33% polyester/katoen, 3/1 keperbinding, 240 gr/m²
Categorie: Workwear - Gevoerd
Maatrange: 100 - (XS-4XL), 400 - (XS-4XL), 550 - (XS-4XL), 700 - (XS-4XL)

170

550

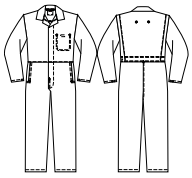

Overall
Model 2258

Omschrijving: verdekte drukknoopsluiting, 2 ingezette zijzakken, 2 intasten, binnenzak, verstelbare elastiek in rug, rugplooien, mouwen met steldrukkers
Kwaliteit: D1S164L1 - 65%/35% polyester/katoen, keperbinding, 245 gr/m²
Categorie: Workwear - Ongevoerd
Maatrange: 170 - (44-66), 550 - (44-66)

HAVEP® Food.

100

Bakkersbroek
Model 8189

Omschrijving: verdekte ritssluiting, 2 ingezette zijzakken, achterzak met knoop, elastiek in rug
Kwaliteit: P1 - 100% katoen, platbinding cannelé, 265 gr/m²
Categorie: Workwear - Ongevoerd
Maatrange: 100 - (44-66)
Lengtematen: 100 - (47-53)

HAVEP® Food.

550

Werkbroek
Model 8316

Omschrijving: verdekte ritssluiting, 2 ingezette zijzakken, elastiek in taille
Kwaliteit: D1S164L1 - 65%/35% polyester/katoen, keperbinding, 245 gr/m²
Categorie: Workwear - Ongevoerd
Maatrange: 550 - (44-66)

HAVEP® Food.
Overige kleuren zijn custom made verkrijgbaar.

550

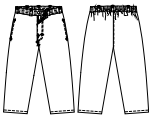

Werkbroek
Model 8317

Omschrijving: verdekte ritssluiting, 2 ingezette zijzakken, elastiek in rug
Kwaliteit: D08520M2 - 65%/35% katoen/polyester, 2/1 keperbinding, 290 gr/m²
Categorie: Workwear - Ongevoerd
Maatrange: 550 - (44-66)

HAVEP® Food.
Overige kleuren zijn custom made verkrijgbaar.

550

Dames werkbroek
Model 8369

Omschrijving: 2 ingezette voorzakken, elastiek in taille
Kwaliteit: D08520M2 - 65%/35% katoen/polyester, 2/1 keperbinding, 290 gr/m²
Categorie: Workwear - Ongevoerd
Maatrange: 550 - (34-56)

HAVEP® Food.
Overige kleuren zijn custom made verkrijgbaar.

550

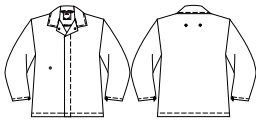

Korte jas/Vest
Model 3087

Omschrijving: verdekte drukknoopsluiting, binnenzak
Kwaliteit: D08520M2 - 65%/35% katoen/polyester, 2/1 keperbinding, 290 gr/m²
Categorie: Workwear - Ongevoerd
Maatrange: 550 - (44-66)

HAVEP® Food.
Overige kleuren zijn custom made verkrijgbaar.

170

550

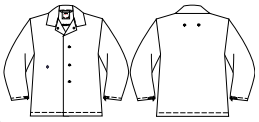

Korte jas/Vest
Model 3086

Omschrijving: verdekte drukknoopsluiting, binnenzak, mouwen met steldrukkers
Kwaliteit: D1S164L1 - 65%/35% polyester/katoen, keperbinding, 245 gr/m²
Categorie: Workwear - Ongevoerd
Maatrange: 170 - (44-66), 550 - (44-66)

HAVEP® Food.

550

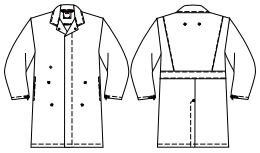

Lange jas/Stofjas
Model 4061

Omschrijving: verdekte drukknoopsluiting, 2 rechte zijzakken, binnenzak, tailleband op rug, rugplooien, split, mouwen met steldrukkers
Kwaliteit: K4 - 100% katoen, 2/1 keperbinding, 300 gr/m²
Categorie: Workwear - Ongevoerd
Maatrange: 550 - (44-66)

HAVEP® Food.
Overige kleuren zijn custom made verkrijgbaar.

550

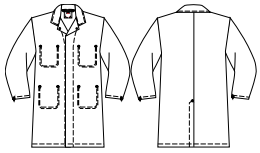

Lange jas/Stofjas
Model 4126

Omschrijving: verdekte drukknoopsluiting, 2 voorzakken binnenzijde, 2 borstzakken binnenzijde, split
Kwaliteit: D08520M2 - 65%/35% katoen/polyester, 2/1 keperbinding, 290 gr/m²
Categorie: Workwear - Ongevoerd
Maatrange: 550 - (44-66)

HAVEP® Food.
Overige kleuren zijn custom made verkrijgbaar.

550

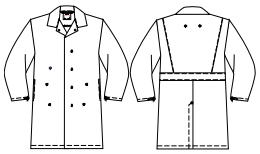

Lange jas/Stofjas
Model 4131

Omschrijving: verdekte drukknoopsluiting, 2 ingezette zijzakken, binnenzak, tailleband op rug, rugplooien, split, mouwen met steldrukkers
Kwaliteit: D1S164L1 - 65%/35% polyester/katoen, keperbinding, 245 gr/m²
Categorie: Workwear - Ongevoerd
Maatrange: 550 - (44-66)

HAVEP® Food.
Overige kleuren zijn custom made verkrijgbaar.

550

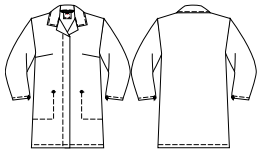

Dames lange jas/Stofjas
Model 0129

Omschrijving: verdekte drukknoopsluiting, 2 voorzakken binnenzijde
Kwaliteit: D08520M2 - 65%/35% katoen/polyester, 2/1 keperbinding, 290 gr/m²
Categorie: Workwear - Ongevoerd
Maatrange: 550 - (36-58)

HAVEP® Food.
Overige kleuren zijn custom made verkrijgbaar.

De modellen van deze kwaliteit D1S164L1 kunnen wij ook op jouw aanvraag produceren in de onderstaande kleuren:

100	Marine	101	Marine	106	Marine	170	Korenblauw	270	Raf
350	Kaki	400	Flessengroen	500	Zwart	520	Charcoal grijs	543	Grijs
550	Wit	600	Oranje	700	Rood				

Kwaliteit D09340MR kunnen wij ook op jouw aanvraag produceren in de onderstaande kleuren:

106	Marine	170	Korenblauw	361	Zand	400	Flessengroen	472	Bosbouwgroen
500	Zwart	520	Charcoal grijs	550	Wit	700	Rood		

Kwaliteit D19174X9 kunnen wij ook op jouw aanvraag produceren in de onderstaande kleuren:

100	Marine	500	Zwart	520	Charcoal grijs	543	Grijs	550	Wit

Kwaliteit D08520M2 kunnen wij ook op jouw aanvraag produceren in de onderstaande kleuren:

100	Marine	106	Marine	170	Korenblauw	350	Kaki	352	Camel
400	Flessengroen	500	Zwart	520	Charcoal grijs	550	Wit	600	Oranje
700	Rood								

Kwaliteit D1S395YS kunnen wij op jouw aanvraag ook in de volgende kleuren produceren:

100	Marine	170	Korenblauw	361	Zand	400	Flessengroen	472	Bosbouwgroen
500	Zwart	520	Charcoal grijs	543	Grijs	550	Wit	600	Oranje
700	Rood	620	Fluo oranje	670	Fluo geel	720	Fluo rood		

Kwaliteit D06922K1 kunnen wij ook op jouw aanvraag produceren in de onderstaande kleuren:

100	Marine	101	Marine	106	Marine	170	Korenblauw	350	Kaki
400	Flessengroen	500	Zwart	520	Charcoal grijs	543	Grijs	550	Wit
600	Oranje	700	Rood						

Kwaliteit D09096M4 kunnen wij ook op jouw aanvraag produceren in de onderstaande kleuren:

100	Marine	170	Korenblauw	500	Zwart	520	Charcoal grijs	543	Grijs
550	Wit	700	Rood						

Kwaliteit D1S274N4 kunnen wij ook op jouw aanvraag produceren in de onderstaande kleuren:

100	Marine	170	Korenblauw	400	Flessengroen	500	Zwart	520	Charcoal grijs
550	Wit	600	Oranje	700	Rood	620	Fluo oranje	670	Fluo geel

Hiervoor geldt een minimum ordergrootte van 30 stuks.

Neem gerust contact met ons op als je nog vragen hebt. Wij helpen je graag verder.

500

Thermobroek lang
Model 7838

Omschrijving: interlock gebreid
Kwaliteit: 01 - 50%/50% polyester/viscose, 220 gr/m²
Categorie: Workwear - Ongevoerd
Maatrange: 500 - (XS-4XL)

HAVEP® Thermo.

500

Thermohemd lange mouw
Model 7837

Omschrijving: interlock gebreid
Kwaliteit: 01 - 50%/50% polyester/viscose, 220 gr/m²
Categorie: Workwear - Ongevoerd
Maatrange: 500 - (XS-4XL)

HAVEP® Thermo.

500

Thermohemd korte mouw
Model 7839

Omschrijving: interlock gebreid
Kwaliteit: 01 - 50%/50% polyester/viscose, 220 gr/m²
Categorie: Workwear - Ongevoerd
Maatrange: 500 - (XS-4XL)

HAVEP® Thermo.

140
500
550
700
B22
B23

T-shirt
Model 0005

Omschrijving: ronde hals
Kwaliteit: 01 - 100% katoen, 150 gr/m²
Categorie: Workwear - Ongevoerd
Maatrange: 140 - (S-4XL), 400 - (S-4XL), 500 - (S-4XL), 550 - (S-4XL), 700 - (S-4XL), B22 - (S-4XL), B23 - (S-4XL)

170
500
700
B25

Polo
Model 7073

Omschrijving: knoopsluiting
Kwaliteit: 01 - 100% katoen, piqué, 210 gr/m²
Categorie: Workwear - Ongevoerd
Maatrange: 170 - (S-4XL), 500 - (S-4XL), 700 - (S-4XL), B25 - (S-4XL)

170
500
550
700
B01

Sweater
Model 7117

Omschrijving: elastiek in taille, mouwen met elastiek, ronde hals
Kwaliteit: 01 - 50%/50% katoen/polyester, 280 gr/m²
Categorie: Workwear - Ongevoerd
Maatrange: 170 - (S-5EL), 500 - (S-5EL), 550 - (S-5EL), 700 - (S-5EL), B01 - (S-5EL)

170
500
700
B22

Polo sweater
Model 7185

Omschrijving: knoopsluiting, elastiek in taille, mouwen met elastiek
Kwaliteit: 01 - 50%/50% katoen/polyester, 280 gr/m²
Categorie: Workwear - Ongevoerd
Maatrange: 170 - (S-5EL), 500 - (S-5EL), 700 - (S-5EL), B22 - (S-5EL), B23 - (S-5EL)

500

Riem
Model 7353

Omschrijving: metalen buckle, breedte 4 cm
Categorie: Workwear
Maatrange: 500 - (per stuk)

500

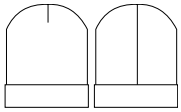

Muts
Model 7758

Kwaliteit: 01 - 100% acryl
Categorie: Workwear
Maatrange: 500 - (per stuk)

500

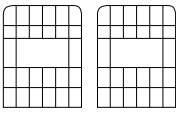

Kniekussens
Model FO263041

Omschrijving: afmeting 25 x 15 cm
Categorie: Workwear
Maatrange: 500 - (per paar)

HAVEP® KIDS

CLASSIC

- ✓ Kleding die tegen een stootje kan
- ✓ Om lekker in te spelen
- ✓ Kan tegen meerprijs voorzien worden van naamborduring
- ✓ Voor de toekomstige werknemer

In kleding van de collectie HAVEP® Kids kunnen kinderen zich buiten volledig uitleven. Vuil worden is geen probleem! Lekker spelen met vriendjes in de zandbak, papa en mama helpen in de tuin, crossen op de fiets... Ongeremd speelplezier voor de kinderen en minder vuile was.

170

700

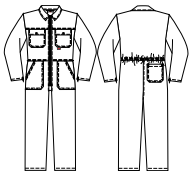

Overall kinderrally

Model 2161

Omschrijving: 2-weg ritssluiting, 2 zijzakken, 2 borstzakken met klep, achterzak, elastiek in rug
Kwaliteit: D06922K1 - 100% katoen, 2/1 keperbinding, 300 gr/m²
Categorie: Workwear - Ongevoerd
Maatrange: 170 - (98-170), 700 - (98-170)

CYT

DZT

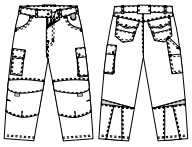

Kinderbroek

Model 80109

Omschrijving: verdekte ritssluiting, 2 zijzakken, 2 achterzakken met klep, duimstokzak met rolmaatzakje, dijbeenzak met klep, GSM-zakje, Cordura® kniezakken, verstelbare elastiek in taille, Cordura® versterkingen, reflectieband
Kwaliteit: D08520M2 - 65%/35% katoen/polyester, 2/1 keperbinding, 290 gr/m²
Categorie: Workwear - Ongevoerd
Maatrange: CYT - (92-164), DZT - (Op aanvraag)

Sunovalt

OVERZICHT ARTIKELNUMMERS

Model	Collectie	Type kleding	Pagina
0005	HAVEP® Basic	T-shirt	138
0085	HAVEP® Basic	Dames lange jas/Stofjas	126
0129	HAVEP® Basic (HAVEP® Food & Catering)	Dames lange jas/Stofjas	135
1624	HAVEP® Basic	Hemd lange mouw	129
1626	HAVEP® Basic	Hemd korte mouw	129
1648	HAVEP® 5safety	Hemd lange mouw	55
1654	HAVEP® Basic	Hemd korte mouw	129
1655	HAVEP® Basic	Hemd lange mouw	129
2033	HAVEP® 5safety	Overall	54
2041	HAVEP® Basic	Melkersoverall	116
2090	HAVEP® Basic	Overall	114
2095	HAVEP® Basic	Am. overall/Bretelbroek	128
2096	HAVEP® Basic	Overall	116
2098	HAVEP® Basic	Am. overall/Bretelbroek	127
2136	HAVEP® Basic	Rally-overall	116
2140	HAVEP® Basic	Overall	115
2151	HAVEP® 5safety	Am. overall/Bretelbroek	55
2154	HAVEP® Basic	Overall	115
2161	HAVEP® Kids	Overall kinderrally	142
2162	HAVEP® Basic	Am. overall/Bretelbroek	127
2163	HAVEP® Basic	Overall	114
2166	HAVEP® Basic	Overall	115
2191	HAVEP® Basic	Am. overall/Bretelbroek	127
2205	HAVEP® Basic	Overall	131
2206	HAVEP® Basic	Overall	131
2216	HAVEP® Basic	Overall	114
2231	HAVEP® Basic	Overall	115
2240	HAVEP® Basic	Am. overall/Bretelbroek	130
2242	HAVEP® Basic	Rally-overall	130
2258	HAVEP® Basic (HAVEP® Food & Catering)	Overall	133
2263	HAVEP® Basic	Am. overall/Bretelbroek	128
2400	HAVEP® High Visibility	Overall RWS	76

Model	Collectie	Type kleding	Pagina
2404	HAVEP® High Visibility	Overall	72
2412	HAVEP® Basic	Overall	116
2414	HAVEP® High Visibility	Am. overall/Bretelbroek	71
2415	HAVEP® High Visibility	Overall	70
2484	HAVEP® High Visibility	Am. overall/Bretelbroek RWS	76
2485	HAVEP® High Visibility	Am. overall/Bretelbroek	72
2559	HAVEP® 4safety	Overall	58
2560	HAVEP® 4safety	Am. overall/Bretelbroek	60
2683	HAVEP® High Visibility	Bodybroek RWS	76
2725	HAVEP® 4safety	Overall	58
2726	HAVEP® 4safety	Am. overall/Bretelbroek	60
2783	HAVEP® Basic	Bodybroek	128
2943	HAVEP® Worker	Am. overall/Bretelbroek	127
3014	HAVEP® Basic	Korte jas/Vest	123
3021	HAVEP® Basic	Korte jas/Vest	124
3037	HAVEP® Basic	Korte jas/Vest	124
3045	HAVEP® Basic	Korte jas/Vest	124
3054	HAVEP® Basic	Korte jas/Vest	123
3086	HAVEP® Basic (HAVEP® Food & Catering)	Korte jas/Vest	134
3087	HAVEP® Basic (HAVEP® Food & Catering)	Korte jas/Vest	134
3133	HAVEP® High Visibility	Korte jas/Vest	73
3153	HAVEP® 4safety	Korte jas/Vest	59
3256	HAVEP® 5safety	Korte jas/Vest	54
4023	HAVEP® Basic	Lange jas/Stofjas	125
4024	HAVEP® Basic	Lange jas/Stofjas	126
4025	HAVEP® Basic	Lange jas/Stofjas	126
4043	HAVEP® Basic	Lange jas/Stofjas	125
4061	HAVEP® Basic (HAVEP® Food & Catering)	Lange jas/Stofjas	135
4077	HAVEP® Basic	Parka	132
4126	HAVEP® Basic (HAVEP® Food & Catering)	Lange jas/Stofjas	135

Model	Collectie	Type kleding	Pagina
4131	HAVEP® Basic (HAVEP® Food & Catering)	Lange jas/Stofjas	135
4133	HAVEP® High Visibility	Parka	71
4155	HAVEP® High Visibility	Parka RWS	77
4318	HAVEP® Worker.pro	Toolpocket	117
5005	HAVEP® Basic	Jack/Blouson	124
5015	HAVEP® Basic	Jack/Blouson	125
5028	HAVEP® Basic	Jack/Blouson	125
5032	HAVEP® Basic	Pilotjack	131
5056	HAVEP® Basic	Bodywarmer	132
5105	HAVEP® High Visibility	Jack/Blouson	70
5126	HAVEP® High Visibility	All Season Jack RWS	77
5132	HAVEP® High Visibility	Jack/Blouson RWS	77
5139	HAVEP® High Visibility	All Season Jack	71
5200	HAVEP® Basic	Pilotjack	131
5317	HAVEP® Worker	Jack/Blouson	123
5367	HAVEP® High Visibility	Bodywarmer	73
7020	HAVEP® 5safety	Polo lange mouw brandvertragend	55
7050	HAVEP® High Visibility	Verkeersregelaarsvest	74
7051	HAVEP® High Visibility	Veiligheidsvest	74
7052	HAVEP® High Visibility	Veiligheidsvest RWS	75
7073	HAVEP® Basic	Polo	138
7117	HAVEP® Basic	Sweater	138
7185	HAVEP® Basic	Polo sweater	138
7353	HAVEP® Basic	Riem	139
7440	HAVEP® Attitude Workwear	Dames jeans	99
7441	HAVEP® Attitude Workwear	Jeans	100
7442	HAVEP® Attitude Workwear	Jeans met kniezakken	100
7500	HAVEP® High Visibility	T-shirt	74
7510	HAVEP® High Visibility	T-shirt RWS	75
7515	HAVEP® High Visibility	Polo	74
7520	HAVEP® High Visibility	Polo RWS	75
7758	HAVEP® Basic	Muts	139

Model	Collectie	Type kleding	Pagina
7837	HAVEP® Basic	Thermohemd lange mouw	137
7838	HAVEP® Basic	Thermobroek lang	137
7839	HAVEP® Basic	Thermohemd korte mouw	137
8091	HAVEP® REWORK	Werkbroek	117
8189	HAVEP® Basic (HAVEP® Food & Catering)	Bakkersbroek	133
8237	HAVEP® Basic	Werkbroek	121
8262	HAVEP® Basic	Werkbroek	120
8271	HAVEP® Basic	Werkbroek	120
8275	HAVEP® Basic	Werkbroek	120
8281	HAVEP® Basic	Werkbroek	121
8286	HAVEP® Basic	Werkbroek	120
8296	HAVEP® Basic	Werkbroek	122
8316	HAVEP® Basic (HAVEP® Food & Catering)	Werkbroek	133
8317	HAVEP® Basic (HAVEP® Food & Catering)	Werkbroek	134
8323	HAVEP® Basic	Werkbroek	130
8324	HAVEP® Basic	Werkbroek gevoerd	130
8369	HAVEP® Basic (HAVEP® Food & Catering)	Dames werkbroek	134
8394	HAVEP® High Visibility	Werkbroek	72
8397	HAVEP® High Visibility	Werkbroek	70
8402	HAVEP® Basic	Werkbroek	121
8403	HAVEP® Basic	Bermuda	128
8410	HAVEP® High Visibility	Werkbroek	70
8417	HAVEP® High Visibility	Werkbroek RWS	76
8450	HAVEP® 4safety	Werkbroek	59
8467	HAVEP® 4safety	Werkbroek	58
8597	HAVEP® Worker	Werkbroek	118
8634	HAVEP® Worker	Werkbroek	119
8640	HAVEP® Basic	Werkbroek	121
8656	HAVEP® Worker	Bermuda	119
8657	HAVEP® Basic	Werkbroek	118

OVERZICHT ARTIKELNUMMERS

Model	Collectie	Type kleding	Pagina
8726	HAVEP® Worker	Dames werkbroek stretch	119
8730	HAVEP® Worker.pro	Werkbroek	117
8758	HAVEP® Worker	Werkbroek stretch	119
8759	HAVEP® Basic	Spijkerbroek	122
8775	HAVEP® 5safety	Werkbroek	54
10015	HAVEP® High Visibility	Polo	71
10050	HAVEP® Multi Shield	Thermohemd lange mouw	30
10051	HAVEP® Multi Shield	Thermobroek lang	30
10052	HAVEP® Multi Shield	Polo lange mouw brandvertragend	30
10055	HAVEP® Multi Shield	Balaclava	30
10898	HAVEP® 4safety	Monnikskap	60
20001	HAVEP® Multi Protector	Overall	34
20002	HAVEP® Multi Protector	Am. overall/Bretelbroek	34
20006	HAVEP® Multi Protector	Overall	37
20007	HAVEP® Multi Protector	Am. overall/Bretelbroek	38
20021	HAVEP® Multi Protector	Am. overall/Bretelbroek gevoerd	35
20032	HAVEP® Guard	Am. overall/Bretelbroek	44
20033	HAVEP® Guard	Overall	44
20090	HAVEP® REWORK	Am. overall/Bretelbroek	126
20194	HAVEP® Multi Protector	Overall RWS	40
20195	HAVEP® Attitude Workwear	Am. overall/Bretelbroek	96
20199	HAVEP® Attitude Workwear	Overall	95
20221	HAVEP® Attitude High Visibility	Am. overall/Bretelbroek	64
20251	HAVEP® Multi Shield	Overall	26 en 28
20253	HAVEP® Multi Shield	Am. overall/Bretelbroek	26 en 28
20288	HAVEP® 5safety Image+	Am. overall/Bretelbroek	49
20290	HAVEP® 5safety Image+	Overall	48
20291	HAVEP® 5safety Image+	Am. overall/Bretelbroek	49
20293	HAVEP® Attitude Workwear	Bodybroek	96
20295	HAVEP® Shift	Am. overall/Bretelbroek	106
20320	HAVEP® Shift	Overall	106
29061	HAVEP® 5safety	Overall	54

Model	Collectie	Type kleding	Pagina
29090	HAVEP® REWORK	Overall	114
30008	HAVEP® Multi Protector	Korte jas/Vest	34
30012	HAVEP® Multi Protector	Korte jas/Vest	37
30030	HAVEP® Guard	Korte jas/Vest	45
30046	HAVEP® REWORK	Jack	122
30137	HAVEP® High Visibility	Dames korte jas	75
30153	HAVEP® Multi Protector	Korte jas/Vest RWS	40
30180	HAVEP® Multi Shield	Veiligheidsvest	27
40001	HAVEP® Multi Protector	Parka	36
40003	HAVEP® Multi Protector/ HAVEP® 5safety	Fleecevest	36 en 39
40005	HAVEP® Multi Protector	Parka	39
40012	HAVEP® Multi Protector/ HAVEP® 5safety	Brandvertragend fleecevest	36 en 39
40056	HAVEP® Worker	Softshell	123
40057	HAVEP® High Visibility	Softshell	73
40058	HAVEP® High Visibility	Softshell RWS	77
40070	HAVEP® 5safety	Parka	55
40145	HAVEP® Attitude Workwear	Softshell	97
40166	HAVEP® Attitude Workwear	Dames softshell	99
40215	HAVEP® Shift	Softshell	108
40216	HAVEP® Shift	Dames softshell	108
50005	HAVEP® Multi Protector	Pilotjack	35
50015	HAVEP® Multi Protector	Pilotjack	38
50018	HAVEP® Multi Protector	Inritsbare Stepvoering Pilotjack	35 en 38
50028	HAVEP® Guard	Jack/Blouson	45
50164	HAVEP® Multi Protector	Inritsbare brandvertragende stepvoering pilotjack	35 en 38
50169	HAVEP® Attitude High Visibility	Jack	65
50171	HAVEP® Attitude Workwear	Parka	98
50172	HAVEP® Attitude Workwear	Korte jas/Vest	97
50180	HAVEP® Multi Protector	Parka RWS	41
50184	HAVEP® Attitude Workwear	Bodywarmer	97

Model	Collectie	Type kleding	Pagina
50186	HAVEP® Attitude Workwear	Jack	98
50214	HAVEP® Attitude High Visibility	Softshell	65
50217	HAVEP® Attitude High Visibility	Parka	65
50219	HAVEP® Attitude High Visibility	Fleecevest	66
50220	HAVEP® Attitude High Visibility	Fleecevest	66
50247	HAVEP® Multi Shield	Korte jas/Vest	26 en 28
50248	HAVEP® Multi Shield	Parka	27 en 29
50249	HAVEP® Multi Shield/ HAVEP® 5safety Image+	Brandvertragend fleecevest	29 en 50
50250	HAVEP® Multi Shield	Softshell	27 en 29
50253	HAVEP® Multi Protector	Inritsbare brandvertragende stepvoering parka	41
50285	HAVEP® 5safety Image+	Korte jas/Vest	49
50286	HAVEP® 5safety Image+	Parka	50
50292	HAVEP® 5safety Image+	Korte jas/Vest	49
50329	HAVEP® Shift	Korte jas/Vest	107
50330	HAVEP® Shift	Korte jas/Vest	107
80008	HAVEP® Multi Protector	Werkbroek	34
80012	HAVEP® Multi Protector	Werkbroek	37
80030	HAVEP® Guard	Werkbroek	44
80095	HAVEP® Worker (HAVEP® Painter)	Werkbroek	118
80109	HAVEP® Kids	Kinderbroek	142
80183	HAVEP® Worker (HAVEP® Painter)	Kevlar® werkbroek	118
80228	HAVEP® Attitude High Visibility	Werkbroek	64
80229	HAVEP® Attitude Workwear	Werkbroek	94
80230	HAVEP® Attitude Workwear	Werkbroek	95
80231	HAVEP® Attitude Workwear	Werkbroek	94

Model	Collectie	Type kleding	Pagina
80232	HAVEP® Attitude High Visibility	Bermuda	64
80236	HAVEP® Multi Protector	Werkbroek RWS	40
80241	HAVEP® Attitude Workwear	Bermuda	95
80298	HAVEP® Attitude Workwear	Dames werkbroek	99
80308	HAVEP® Multi Shield	Werkbroek	26 en 28
80340	HAVEP® 5safety Image+	Werkbroek	48
80345	HAVEP® 5safety Image+	Werkbroek	48
80355	HAVEP® Shift	Werkbroek	104
80356	HAVEP® Shift	Werkbroek	104
80357	HAVEP® Shift	Werkbroek	104
80358	HAVEP® Shift	Werkbroek	104
80359	HAVEP® Shift	Dames werkbroek	105
80361	HAVEP® Shift	Bermuda	105
80390	HAVEP® Shift	Werkbroek	105
FO263041	HAVEP® Basic	Kniekussens	139